Impresso em papel de HOLMBERG BECH & C. — Stockolmo e Rio

Correio da Manhã

Propriedade de EDMUNDO BITTENCOURT & Cia. Limitada

Impresso em papel de B. DIEDEN & C. — Rio de Janeiro e Malmoe

ANNO XXIII — N. 8.885

Director — PAULO BITTENCOURT

RIO DE JANEIRO — SABBADO, 7 DE JULHO DE 1923

LARGO DA CARIOCA N. 13

Gerente — V. A. DUARTE FELIX

Serviço telegraphico da Associated Press, Agencia Havas e correspondentes especiaes.

O grande poeta da "Morte de D. João" agoniza:

LISBOA, 6 (H) — O estado de Guerra Junqueiro não permitte mais esperanças. Informações dadas ao meio dia annunciam que o poeta já se acha moribundo.

BOLETIM DO EXTERIOR

A MEMORIA DO INGLEZ...

E' evidente que a Inglaterra pleiteia a adopção de um novo plano de reparações. Sua conducta no caso da occupação do Ruhr equivale a uma verdadeira tendencia no sentido de rever o tratado de Versalhes.

Já dessa politica era accusado o primeiro ministro Lloyd George e é curioso observar como, sem embargo das duas modificações successivas operadas no gabinete, ainda hoje reapparece nos conselhos do governo a mesma orientação, ainda que não expressa, sempre implicita. Não estamos, assim, deante de um programma ou de uma coincidencia de programmas de ministros que se revezam, mas em face de um verdadeiro sentimento dominante, que se manifesta em todas as opportunidades, como uma especie de motivo musical na orchestração da harmonia européa.

São inilludiveis, é certo, as responsabilidades da Grã-Bretanha na urdidura do tratado de Versalhes. Ella não compareceu, pelos seus representantes, á grande assembléa onde se elaborou esse tratado sem expor os pontos de vista radicaes que hoje constituem os embaraços de sua plena e pacifica execução; mas é demasiado pedir a um inglez que tenha o feiticismo das formulas...

No momento do armisticio de 1918, era conveniente decretar contra a Allemanha toda especie de medidas coercitivas, porque não se sabia a que ponto chegava a intensidade do seu poder de organização e, comquanto esphacelado o regimen politico pela queda do Imperador e pelo effeito da derrota militar, ainda era licito temer a resurreição do espirito de um povo que não tivera um palmo do seu territorio invadido.

Mas as circumstancias, pouco a pouco, modificaram o espectaculo desse cháos. A Grã-Bretanha adquiriu a convicção de que fôra inteiramente esmagada a sua grande rival nos mares; viu satisfeitos todos os designios do calculo de sua politica tradicional no continente; restava-lhe completal-os por uma serie de manobras em virtude das quaes a rival abatida não desse o passo á outra rival...

Desde esse momento, se não foram logo esboçadas, ficaram pelo menos tacitamente comprehendidas as reservas inglezas á politica de hegemonia da França, que muitos consideram apenas de expansão territorial.

Mas o facto é que, levando as suas tropas até á occupação do Ruhr, a França não executa um programma de expansão; limita-se a ter por bem escriptas e combinadas as sancções do tratado de Versalhes. A Grã-Bretanha lança-se então contra o tratado...

Ella está, até certo ponto, [illegible] para firmar-se nessa conducta. Ainda um telegramma de hontem nos communica a alegria com que o secretario financeiro do Thesouro pôde levar á Camara dos Communs as cifras animadoras da proporção decrescente das despesas publicas. O inglez não tem [illegible] departamentos a construir e paga um numero relativamente pequeno de pensões a viuvas, orphãos e mutilados de guerra. Sua divida externa no Japão, na Argentina, no Uruguay, na Hollanda, na Noruega, na Suecia, na Hespanha, está sendo cada vez mais attenuada por um serviço regular de amortização, e [illegible] a divida nos Estados Unidos [illegible].

A França, em contraste, não pôde fundar uma politica de organização e equilibrio financeiro sem o concurso das obrigações que o tratado de Versalhes impoz ao inimigo vencido; e a justiça com que ella pede que se cumpram essas obrigações tem qualquer coisa de sagrado, porque quem a invadiu é o povo que, depois da guerra de 1870, comprou ao exercito occupante o seu territorio invadido e comprou-o aos metros, pouco a pouco, [illegible] das tropas prussianas, até o dia em que obedeciam, em 1873, á voz de commando [illegible] marcha sonora, embora menos estridente, do ouro, tinindo no pé de meia do francez para o bolso do invasor...

A Grã-Bretanha não cede ao imperio dessa razão historica, porque a memoria não é um artigo de [illegible]; mas que ceda, ao menos, á evidencia de uma situação que não é comparavel com a sua, nem em vantagens e nem em difficuldades, pois a França não tem males a reparar [illegible] do outro lado da Mancha.

DISCURSO PRONUNCIADO HONTEM NA CAMARA PELO DEPUTADO MACEDO SOARES

Visto — *Costa Rego.*

Sr. presidente — Vou expor á Camara, preliminarmente, os motivos que me levaram a inscrever o nome entre os dos deputados que se propuzeram discutir o caso do Rio de Janeiro neste recinto. Esse caso do Rio de Janeiro arrasta comsigo outro caso de egual gravidade constitucional: o caso do estado de sitio. [illegible]

[illegible]

passam a enxergar-lhe com estupenda naturalidade, a mão de com que foi dotado pelos fados ao nascer. Sr. presidente, eis ahi o destino invariavel dos que governam entre nós. O sr. Arthur Bernardes é nos dias que passam "o actual presidente". E' sagrado, é divino. Pôde tudo contra todos. A Camara o serve com a dedicação ritual. [illegible]

[illegible]

Num dos dezenove considerandos que antecedem o projecto, o sr. Mello Franco assevera que o presidente da Republica de então, ouvido sobre a conveniencia da prorogação do sitio declarado em 6 de julho, julgou "conveniente e indispensavel ter prorogação." Mais tarde, porém, em mensagem, o sr. Epitacio Pessoa declarou categoricamente que a prorogação do sitio lhe foi offerecida graciosamente pelos politicos mineiros, que não se interessou por tal prorogação, que não julgava necessaria, deixando á maioria do Congresso a inteira responsabilidade da lei de 30 de julho.

O ministro procurador geral da Republica, discutindo o "habeas-corpus" impetrado a esse Tribunal em favor do deputado cearense Alvaro de Vasconcellos, asseverou solennemente que o decreto de 30 de julho não fôra solicitado pelo sr. Epitacio Pessoa, presidente da Republica — a autoridade a quem compete directamente o dever de garantir a segurança da Republica — e que foi pelo contrario uma iniciativa do Congresso que correu alviçareiro ao palacio do governo a lhe offerecer cinco mezes supplementares de suspensão das garantias constitucionaes, quando já nenhum motivo de ordem publica exigia tão grave e perigosa providencia. A prorogação do sitio foi, pois, uma deliberação politica tomada pela maioria do Congresso sem connexão com a commoção intestina de 5 de julho, vizando apenas a commodidade de se inaugurar o governo do candidato mineiro no silencio tumular que a censura policial infligia á capital da Republica.

Nenhum dos dezenove "considerandos" do projecto de 27 de julho allude a outra explosão revolucionaria posterior ás que determinaram o decreto de 5 de julho; esses "considerandos" procuram justificar o novo decreto de sitio pela necessidade de se conduzir os inqueritos então em andamento, com as facilidades que a suspensão de garantias poderia trazer ás pesquizas [illegible]

[illegible]

tro mezes subsequentes que o governo poderá ainda prorogar, na ausencia do parlamento.

Se tal se désse, sr. presidente, eu seria immediatamente revisionista; nós teriamos decretado a fallencia do regimen constitucional; deixando comprovado que, para governar com a ordem, é indispensavel o estado de sitio, o que quer dizer que as instituições creadas pela Constituição não asseguram a ordem e a estabilidade da vida nacional."

Eis ahi o que se dizia no Congresso menos de um mez após o movimento revolucionario, quando se debatia uma prorogação que a todos parecia exaggerada e inutil.

Os cinco mezes dessa prorogação do sitio decorreram em plena paz. No mez de setembro tiveram logar as tristes festividades da commemoração do primeiro centenario da nossa independencia.

O governo recebeu a visita de varias embaixadas estrangeiras e a do chefe da nação portugueza.

O sr. presidente da Republica, que ia a termo do seu mandato, exerceu-o até ao ultimo dia calma e desassombradamente, abandonando por vezes a séde do governo, viajando nos Estados de Minas e São Paulo para assistir a inaugurações festivas de obras publicas realizadas no seu governo.

No dia seguinte á transmissão do poder, todo o paiz aguardou anciosamente uma decisão do novo presidente, suspendendo o estado de sitio. Todos os inqueritos relativos aos acontecimentos de julho estavam concluidos e encerrados e iamos entrar na phase judiciaria da apuração das responsabilidades dos autores indicados da revolta militar.

O sr. Arthur Bernardes limitou-se, porém, a soltar os jornalistas condemnados á pena de prisão pelo seu antecessor, mantendo, porém, o estado de sitio tal como encontrára votado pelo Congresso. Mas no seio do proprio Congresso levantaram-se vozes eloquentes pedindo a suspensão do sitio, que se tornara inutil e sem objecto depois do encerramento dos inqueritos que basearam sua prorogação.

No Senado e na Camara surgiram projectos suspendendo o estado de sitio. Dezesete senadores propuzeram a concessão de amnistia aos accusados da revolta militar de 5 de julho e finalmente o Congresso amnistiou os alumnos da Escola Militar, autorizando o poder executivo a reintegral-os nos cursos escolares, nas mesmas condições a que estão subordinados os cadetes que negaram participação na revolta vencida. (Orçamento da Guerra 1923).

A 31 de dezembro esgotou-se o prazo do sitio decretado pelo poder legislativo em 30 de julho de 1922.

O Congresso esteve nesse dia funccionando até nove horas da noite, quando encerrou suas sessões, reunidas conjuntamente as duas casas, no edificio do Senado.

A ordem publica já se mantinha inalterada nos cinco mezes passados. Os inqueritos policiaes e militares já estavam encerrados havia quasi dois mezes. A phase judicial do processo já se adeantava no summario do processo relativo aos indiciados civis, a mór parte dos quaes já tinha sido despronunciada. A Camara, recebendo do procurador criminal do Districto Federal pedido de licença para processar dois dos seus membros, retardou sua deliberação negligentemente como se fosse materia somenos e afinal, sem nenhuma explicação nem excusa, atirou na cesta dos papeis inuteis o pedido do procurador a quem não deu sequer uma resposta.

O paiz tinha entrado na normalidade constitucional automaticamente, a repressão subsistia unicamente na censura policial exercida nos jornaes, contra os quaes o marechal chefe de policia baixava um ukase annunciando que ia emprehender campanha saneadora, corrigindo-lhes a linguagem e especificando os assumptos que poderiam ventilar com a curiosidade dos reporters ou a critica dos redactores...

A commoção intestina tinha sido relegada para o plano remoto dos factos historicos. A paz interna verificada pelo testemunho de todo o paiz, foi solennemente constatada pelos dois presidentes na transmissão do poder e afinal ratificada officialmente pelo Congresso nas proposições legislativas de suspensão do sitio, de amnistia ampla e finalmente na amnistia effectivamente concedida aos alumnos revoltosos da Escola Militar.

Decorrido o ultimo minuto do 31 de dezembro, expirou o sitio decretado em 30 de julho. O presidente da Republica não dissera ao Congresso uma unica palavra sobre a ordem publica; não lhe fizera a minima confidencia sobre factos temerosos que ninguem podia lobrigar e que de facto não existiam em parte alguma. Pois na manhã de 1º de janeiro, mal o Congresso fechára as suas portas e já o sr. Arthur Bernardes decretava mais de quatro mezes de estado de sitio, sob a allegação summaria e insufficiente de que "*persistiam muitas das causas determinantes do estado de sitio findo*".

Chamo a attenção da Camara para a expressão do decreto presidencial: "*estado de sitio findo*", accentuando que se tratava de um novo estado de sitio o que declarava o decreto de 1º de janeiro.

No correr desse mez de janeiro rebentou no Rio Grande do Sul o movimento revolucionario, que ainda persiste. Pois o governo, naturalmente porque não considerou tal movimento "a grave commoção intestina" de que fala a Constituição e por que não viu na revolução gaucha a "patria correndo imminente perigo", não estendeu o sitio até o Rio Grande do Sul. Mas aqui e no Estado do Rio gozavamos a santa paz do Senhor; permaneciamos, por isso, sujeitos aos vexames da lei de excepção.

Nas proximidades do Carnaval, o marechal chefe de policia viu que enfraqueciam os seus trunfos na partida de morte que está jogando com o Sr. ministro da Justiça; logo inventou uma conspiração de mascarados e, tendo escolhido um grupo de officiaes do Exercito para victimas expiatorias de suas desintelligencias com o sr. João Luiz Alves, ainda lá estão presos e incommunicaveis os infelizes officiaes designados para figurantes na conspiração de fantasia.

A Camara conhece muito o velho processo policial de fazer valer serviços perante certa classe de presidentes da Republica; mantém um ambiente de vagos terrores, de quando em vez justificado com a descoberta de um "plano pavoroso".

Comtudo o presidente da Republica, não obstante a vigilancia da policia, vae bem de saude e o tiro que até hoje levou foi, ao que se sabe, o "tiro theatral" do sr. Basilio Vianna. Pudesse a imprensa commentar as scenas comicas do regimen e o publico já teria rido uma semana, desse colossal attentado.

Mas quando ia a termo a prorogação do sitio de 1º de janeiro, na paz pôdre em que vivemos, surgiu um novo decreto presidencial, macilento das vigilias de guarda, embuçado na capa preta, armado até aos dentes, dramatico, precavido, suspeitoso.

Quem diria, vendo o espectaculo tranquillo da cidade em trabalho? Pois estava tudo envenenado da conspiração, sem que ninguem o soubesse. A tolerancia do governo — a tolerancia do sr. Bernardes — só tinha servido para estimular os rebeldes. E o peor é que o governo sabia de tudo, mas o melhor é que, sendo o unico a saber das novidades, guardava judaicamente o seu segredo.

No dia 25 de abril, oito dias antes da abertura do Congresso — exactamente na mesma data de um decreto analogo de outro veneravel governo, no dia 25 de abril o sr. presidente da Republica publicou o decreto imperial e prorogou o estado de sitio para mais oito mezes.

O sr. presidente — Attenção! Peço ao nobre orador que se cinja á discussão da materia ora em debate.

O sr. Macedo Soares — Ha perfeita connexão, V. ex. vae ver, quando eu chegar ás conclusões.

Na outra vez a Nação recebeu com horror o golpe de estado do presidente, que, invadindo as attribuições privativas do legislativo, das que mais solennemente a Constituição lhe attribuiu, das que mais intrinsecamente lhe pertencem no espirito das instituições e pela natureza do regimen — decretou dictatoriamente o sitio por seis mezes nas barbas do Congresso, na imminencia de se reunir e quando sua sessão ordinaria não duraria senão quatro mezes. Mas então uma grande voz ergueu-se desde a primeira reunião do Senado e um formidavel protesto reboou na casa dos velhos, vibrante de energia, falando em nome das prerogativas primaciaes do Parlamento, reinvindicando os direitos e as liberdades da nação.

Srs. deputados: prestae toda attenção ás coincidencias pittorescas desse episodio.

Os dois decretos trazem a mesma data: "25 de abril". Um de 1914, outro de 1923. Os dois governos — o que ia a termo e o que apenas se inicia, viviam ambos no terror da opinião publica, cujas maldições não podiam supportar. Os dois presidentes — um ahi está na gaiola dourada do Cattete, outro responde, entre os seus companheiros vencidos, um processo iniquo. Minas e S. Paulo formavam então entre as victimas das violencias do dictador. Hoje lavam as mãos como Pilatos deante das violencias do cravo vermelho. A doutrina de hontem é a mesma de hoje, mas a hypocrisia e a mentira reverdeceram nesses nove annos de interregno.

Agora se quereis ver o genio da reacção nacional contra a mystificação dos seus tyrannos, recuae um pouco e chegareis ao dia fatidico de 2 de fevereiro deste anno. Atravessava então a nossa grande avenida um solennissimo cortejo. Prestae toda attenção. Um feretro riquissimo vem na grande pompa dos enterros nacionaes. Lá está a escolta do Exercito. Lá vêm os carros do Estado. Luto, palmas, estandartes e bandeiras. Trata-se de um grande luto, que passou as proprias fronteiras do paiz. Mas vêde bem entre os que acompanham o morto. Lá está entre os ministros o grande orador da candidatura vencida em confronto com a candidatura Epitacio. Lá veem entre os membros do governo o illustre bahiano que o representava no Ministerio. Da Bahia, ainda o Judas feliz que a precipitação da morte permittiu que fosse ao enterro do Christo. No Ministerio, lado a lado, misturando as lagrimas sinceras, o autor do projecto de responsabilidade dos ministros do Supremo Tribunal e o jornalista amigo de todos os governos, o intransigente inimigo de todas as reacções liberaes; finalmente, o autor macabro do triste projecto da pensão do Thesouro. Olhae, senhores deputados, o admiravel cortejo; atraz do coche funebre desfilam 15 annos de inimizades, de aggressões, de iniquidades contra o grande morto.

Senhores eu não conheço espectaculo mais extraordinario na sua formidavel ironia. Mas direis: era uma procissão de penitentes, contrictos, arrependidos, promptos a mudarem de vida deante das amarguras daquella morte. Não assim. Ahi está o decreto de 25 de abril de 1923, irmão gemeo do decreto de 25 de abril de 1914. Lá estão as assignaturas dos ministros. São os mesmos do funebre cortejo.

O "filho da casa", o grande orador, o chanceller arrependido, o censor do Supremo Tribunal. O proprio dos homens que logram um posto de governo, é não terem me-

(Continúa na 4ª pagina)

Krassini vae dedicar-se exclusivamente ao commercio externo da Russia

Moscou, 6 (A. P.) — Tendo deixado as funcções de representante russo na Inglaterra, o sr. Krassine vae devotar-se exclusivamente ao Commissariado do Commercio Exterior.

Mais uma declaração do patriarcha Tikhon

Moscou, 6 (A. P.) — O arcebispo Tikhon, no seu novo appello, declara que o papa está tirando todo o proveito da confusão reinante na egreja russa, afim de implantar o catholicismo no paiz.

MARTINS BARROS & Cº LTDA

Bomba "Parahyba" N. 5

Para poços profundos até 30m,00, elevando a agua 40 metros acima da bomba; occupa tubos de sucção de 1 ¼ a 1 ½, e descarga de 1 ¼" podendo ser accionada a mão ou a motor. Peçam catalogos e mais informações.

MARTINS BARROS & Cº LTDA
CAIXA-6 — S. PAULO

A DECADENCIA DA EUROPA

Os meios de reconstrucção por Francesco Nitti

(Continuação)

O Rheno divide duas grandes regiões metallurgicas e os industriaes francezes, possuindo abundancia de minerios de ferro, que nem chegam a trabalhar, têm absoluta necessidade de coke do Ruhr. As usinas tedescas, por outro lado, obtendo o ferro com todo o sacrificio, continuam a produzir intensivamente. Poder-se-á pensar em uma cooperação industrial dos dois paizes, mas só estabelecendo o *contrôle* da producção allemã.

Não menos interessante é a segunda parte do relatorio que faz um estudo politico sobre a Rhenania. Depois de varias premissas historicas, geographicas e ethnicas, a commissão diz que a Rhenania se deve separar da Allemanha, mas que a politica da separação só poderá vingar com uma larga occupação no Rheno, cuja longa duração será a condição essencial de successo. Não se trata da occupação prevista pelo tratado de Versalhes, visto como, na vida de uma nação, cinco, dez ou quinze annos representam pouca coisa e uma permanencia duradoura é indispensavel. (Eis o motivo, pelo qual os varios governos que se succederam na França, depois de 1919, têm declarado que, em vista da inexecução do tratado por parte da Allemanha, o prazo da occupação ainda nem começou a ser contado). Impõe-se a these juridica pela qual a hypotheca do credor não pago dá-lhe o direito de apropriação dos bens que representam garantia. Se a Allemanha não paga, a França toma-lhe os territorios. Libertados os habitantes da Rhenania da preoccupação de voltar a pertencer á Prussia, a politica da França no Rheno se tornará muito facil e, para que seja bem succedida, é necessario manter a Rhenania em territorio alfandegario francez, afastar todos os funccionarios dedicados á Prussia e alargar os poderes das autoridades rhenanas. Projectos ambiciosos sem duvida — reconhece a commissão militar — mas que, executados com criterio e discernimento, á medida que a Allemanha fôr faltando aos seus encargos, serão plenamente justificados. E' politica de longo alcance e a diplomacia deverá desenvolver com habilidade os élos de uma acção ponderada, que, pouco a pouco, permitta desligar da Allemanha uma Rhenania livre, sob a guarda da França e da Belgica.

O relatorio, por fim, se occupa do Sarre, que considera uma bacia industrial das mais importantes da Europa. No anno de 1933, um plebiscito vae decidir se ella deverá pertencer á Allemanha ou á França. A sua população permanece allemã e allemães de sentimento são de facto os agricultores, os operarios, o clero, os professores, mas, uma série de medidas deve modificar esta situação, que é preciso atacar com uma acção prudente e methodica. Os delegados francezes já conseguiram que não fossem tomados em consideração, pela Conferencia de Genova, os desejos dos habitantes do Sarre. Convirá, em todo o caso, fazer o possivel para evitar que, através dos conselhos locaes, o povo do Sarre affirme a sua vontade.

Taes são as linhas geraes do documento official que inspirou, talvez mais do que se possa suppôr, a acção do governo francez.

Respondendo a Lloyd George, Poincaré negou terminantemente que a França pensasse em desmembrar a Allemanha e separar a Rhenania. Durante a primeira sessão da Conferencia de Londres, no dia 8 de dezembro de 1922, Poincaré declarou que a affirmação de Lloyd George de que a França tinha o proposito de annexar uma parte da Allemanha, era completamente destituida de fundamento. Elle asseverou, de maneira categorica e solenne, que na França não existia um só homem (muito menos um ministro responsavel), que houvesse jámais pensado em annexar qualquer territorio habitado por populações estrangeiras, idéa esta, que nunca poderia caber num cerebro francez.

Semelhante affirmação, tão radical e peremptoria, teve desmentido francez. Durante as sessões da Conferencia de Paris, a França reclamou, pura e simplesmente, a annexação do territorio do Sarre, no qual, em mais de 700 mil habitantes, não existiam cem francezes. Já in d'quei tambem a data em que o marechal Foch e o ministro Tardieu, os quaes são sem duvida francezes, pediram a annexação de toda a margem esquerda do Rheno, que é inteiramente allemã.

Agora, porém, o que se está fazendo é um jogo sobre equivocos.

Não se quer *hoje* a annexação da Rhenania á França, mas trabalha-se para separal-a da Allemanha, erigindo-a em estado autonomo e incluindo-a no systema alfandegario francez.

O documento que procurei resumir fornece a prova evidente de que existe uma acção organizada, habil e consciente, que tem o objectivo de soffocar no Rheno toda a vida da Allemanha, creando o monopolio continental da siderurgia franceza, e a preoccupação de destacar toda a margem esquerda do Rheno, constituindo uma Rhenania autonoma, sob o *contrôle* francez ou annexada á França. Esta acção deve ser desenvolvida juntamente com a que visa a separação da Baviera e "assim a Allemanha não existirá mais".

Para fins de dominio militar e economico, populações inermes têm sido aggredidas; homens, mulheres e creanças têm sido mortos em grande numero e, tolhidas todas as liberdades, chegou-se até ao ponto de usurpar os bens dos particulares e condemnar cidadãos allemães só porque obedeceram ás leis do seu paiz.

Retrogradamos aos mais negros periodos da edade média. Para defender as violencias dos soberanos, os juristas de então empregavam o seu subtil engenho. Hoje, como já disse, ha ainda juristas para justificar tudo o que se está fazendo, e estes não tratam a Allemanha como um povo ou uma pessoa, mas como uma coisa, uma *res*, da qual os vencedores *devem* dispôr. Diz-se, realmente, que a Allemanha *deve* pagar as reparações ou então *deve* ceder os territorios occupados e os bens que nelles se encontram. Os homens e os territorios são considerados como objecto de *penhor*. Ou o devedor paga ou dispõe-se da *coisa*, isto é, dos homens. Os barbaros não pensavam de outra fórma.

Em tudo isso ha muito odio e muito avidez plutocratica, mas ha tambem um erro de calculo. Nos circulos militares e politicos da França se acredita que, humilhando a Allemanha e impondo-lhe todas as violencias, os allemães não constituirão mais um perigo. Muitas providencias têm sido adoptadas só com o intuito de offender os allemães em todos os seus sentimentos e o que o Rheno está presenciando, faz recordar os mais tristes episodios da historia humana.

Se na edade média houve invasões e conquistas de asiaticos na Europa, ainda não haviamos tido exercitos de negros para custodiar e humilhar povos vencidos.

Os observadores superficiaes nunca poderão explicar o motivo por que a França mandou e manda occupar cidades allemãs, das que estão em primeiro logar no mundo pela sua cultura e civilização, com tropas negras, pardas e amarellas.

Não é certamente por falta de soldados, porquanto a França, apezar do pessimo estado das suas finanças, mantém hoje um effectivo quasi egual ao de todos os exercitos reunidos da Inglaterra, Italia, Allemanha, Austria, Hungria e Bulgaria. Ella prefere, porém, infligir aos allemães e ás mulheres allemãs o opprobrio de se verem dominar por homens de raça negra, negroide ou mongolica, e, o que é peor, representantes de populações que ainda hontem eram cannibaes.

A America não podia perder a guerra mas, supponde que a tivesse perdido, é licito perguntar como pensariam os americanos, se os allemães vencedores, havendo exigido uma indemnização impossivel, mandassem [illegible] da Africa e selvagens do Camerun garantir os pagamentos, humilhando os homens e violentando as mulheres de Nova York, de Chicago ou de Boston? [illegible] os cidadãos da livre America, da grande patria de Lincoln, se os tribunaes dos vencedores condemnassem os americanos só pelo crime de obedecer ás leis do seu paiz.

O exercito de occupação na Allemanha representa o mais monstruoso attentado que a historia moderna consigna e, se não fosse o seu actual [illegible] a politica europêa não poderia assistir a tudo isso tão indifferente.

Antes da guerra, a Allemanha era considerada a nação mais militarista da Europa. Quaes eram, entretanto, as suas despesas militares? Examinei detidamente os orçamentos do Imperio Allemão e posso dar as cifras exactas dos quatro annos que precederam a guerra. Reunindo todas as despesas feitas em cada anno com o exercito, marinha e justiça militar, cheguei ao resultado seguinte:

Anno de 1910, 682 milhões de marcos ouro.

Anno de 1911, 879 milhões de marcos ouro.

Anno de 1912, 967 milhões de marcos ouro.

Anno de 1913, 1.081 milhões de marcos ouro. Total, 3.789 milhões de marcos ouro.

Depois da guerra, com o exercito de occupação destinado a garantir as indemnizações, que nunca poderão ser pagas e apenas servem de fundamento a todas as violencias, as despesas feitas pela Allemanha, foram:

De 11-11-1918 a 30-3-1921, 3.762 milhões de marcos ouro.

De 1-4-1921 a 30-3-1922, 445 milhões de marcos ouro. Somma, 4.207 milhões de marcos ouro, com mais 7.583 milhões de marcos papel no primeiro periodo de 6.406 milhões no segundo, não incluidos os numerosos onus impostos ás municipalidades allemãs e não calculadas tambem as cifras correspondentes aos territorios de nova occupação, realizada com violação do proprio tratado de Versalhes, sob o pretexto das sancções.

O que se torna evidente é que, para occupar uma pequena parte do territorio allemão, só nos vinte e oito mezes e 19 dias do primeiro periodo, foi despendida uma quantia muito mais avultada do que aquella com a qual a Allemanha manteve exercito e marinha durante os quatro annos em que a sua politica militar attingiu á maxima expansão (*).

Que representam estas despesas senão o insulto aos vencidos, a dissipação mais insensata, a concupiscencia mais deploravel?

Evitando sempre de entrar em particularidades muito irritantes, mostrei neste livro que o exercito de occupação só tem agido com a idéa do saque, dispondo discricionariamente dos bens dos vencidos.

Emquanto as familias burguezas da Allemanha têm falta absoluta de carvão para as suas necessidades, os homens de côr da *Entente* consomem quantidades enormes. Não deve faltar leite para os selvagens vindos da Africa, ao passo que as creanças allemãs estão morrendo á mingua.

A crise de habitações, que existe na Europa inteira, em nenhum paiz é tão aguda como na Allemanha. Os operarios e a pequena burguezia soffrem toda a sorte de privações, mas as tropas de occupação, mais por perversidade do que por necessidade, reclamam alojamentos custosos, salas de refeição, salões de recepção, gabinetes de luxo, clubs, etc. Não é um exercito provisoriamente estacionado na Allemanha, mas uma multidão de homens, que esbanja e se diverte o mais que é possivel. O facto não tem precedentes na historia moderna.

Os vencidos tudo *devem pagar*: a musica dos negros, as casas para a libidinagem dos selvagens, os sports dos vencedores e até despesas mais humilhantes.

Solenniza-se frequentemente a victoria e, não sendo possivel pretender que os allemães festejem a sua derrota, elles pagam as festas, como se usava antigamente em alguns paizes de regimen despotico, nos quaes, com delicada intenção era enviada ás familias das victimas a conta das despesas de execução dos condemnados politicos.

A Allemanha soffre fome, mas as tropas de occupação precisam de divertimentos e, para offerecer espectaculos mais variados aos negros e aos negroides, organizam-se corridas com cavallos vindos da França e todas as despesas ficam a cargo dos vencidos.

Com as epidemias e a falta de recursos, a mortalidade cresce de uma maneira espantosa. Os maiores sabios allemães estão sem meios e sujeitos a duras privações, emquanto qualquer sargento negro ou amarello recebe da Allemanha enormes estipendios. Homens que gozam de fama mundial, que illustram o pensamento humano, escrevendo obras insignes sobre mathematica, direito, biologia, ect., mal podem viver e os selvagens analphabetos, vindos para defender os principios da *Entente*, são muito melhor retribuidos do que os mais celebres e mais gloriosos scientistas do mundo.

Os grandes artistas estão na miseria mas, em compensação, os batuques dos negros resôam deante das cathedraes do Rheno, que são maravilhas da arte antiga.

Além de tudo quanto referi neste livro, quiz ainda estabelecer um parallelo entre os vencimentos exigidos para o pessoal da occupação e aquelles que percebem os altos funccionarios da administração e do pequeno exercito de cem mil homens que o Tratado de Versalhes concedeu á Allemanha. Este confronto foi feito em dezembro de 1922, quando a derrocada do marco não assumira ainda as proporções actuaes, notando-se que os militares da *Entente* recebem os respectivos vencimentos na sua propria moeda nacional e mais uma *indemnização especial da Allemanha*.

(*) O exercito allemão teve um grande augmento em 1913 e os seus effectivos orçamentarios de terra e mar se elevaram a 864.000 homens. (Nota do autor).

(Continúa)

Um grande desastre ferro-viario na Nova Zelandia

Londres, 6 (H). — O expresso Neo-Zelandez descarrilou durante a noite nas proximidades de Tumaru. Morreram no desastre doze pessoas e cerca de quarenta receberam ferimentos mais ou menos graves.

Dois navios de guerra allemães vão visitar A Finlandia

Helsingfors, 6 (H). — Os jornaes noticiam a visita a este porto de dois navios de guerra de nacionalidade allemã.

Essa visita deverá realizar-se em meados do mez corrente.

O embaixador do Brasil em Londres vae a Paris

Londres, 6 (H). — O Embaixador do Brasil e a senhora Domicio da Gama partiram para Paris.

Vida economica

O CAFE' E A JOGATINA

Na Secretaria da Fazenda, o presidente de S. Paulo assignou o seguinte decreto:

"O dr. Washington Luis P. de Souza, presidente do Estado de São Paulo:

Usando da autorização que lhe confere o artigo 47, n. 1, da Constituição do Estado, manda que se observem as seguintes alterações no Regulamento que baixou com o decreto n. 2.518, de 23 de julho de 1914, em execução á lei n. 1.416 de 14 de julho de 1914:

Art. 1º — As operações de compra e venda de café, a termo, só poderão realizar-se na Bolsa do Café e durante as suas reuniões officiaes.

Art. 2º — Essas reuniões se farão duas vezes, nos dias uteis, começando a primeira ás 10 1/2 e a segunda ás 16 horas.

Art. 3º — Só as operações mencionadas no artigo 1º e á hora official, iniciadas e fechadas pela fórma prescripta, poderão ser declaradas na Bolsa de Café e registradas na Caixa de Liquidação.

Art. 4º — Essas operações só poderão ser feitas em nome e por conta de firmas commerciaes que tenham por objecto o negocio de café, façam parte da Associação Commercial de Santos, estejam registradas na Junta Commercial e inscriptas nos respectivos livros da Bolsa de Café, na proporção do capital dessas firmas e de suas transacções.

Art. 5º — E' prohibido ao corretor fazer taes operações, representando ao mesmo tempo compradores e vendedores.

Art. 6º — O presidente da Bolsa poderá recusar inscripção no livro de notas da Bolsa de Café, ás firmas commerciaes que se constituem unicamente para o jogo de café, a termo.

Paragrapho unico — Dessa recusa haverá recurso, sem effeito suspensivo, para a Camara Syndical.

Art. 7º — As firmas commerciaes que infringirem as disposições do ultimo [illegible] do artigo 4º serão primeiramente prevenidas por escripto pelo presidente da Bolsa e, em seguida, terão seus nomes cancellados nos livros de inscripção da Bolsa de Café, por ordem escripta do presidente na Bolsa, e ficarão suspensas de operar, a termo, pelo prazo de dois a seis mezes.

Art. 8º — Os corretores que infringirem o disposto nos artigos 4º e 5º serão suspensos por dois a seis mezes pelo presidente da Bolsa.

Paragrapho unico — Da suspensão a que se referem os artigos 7º e 8º, haverá recurso sem effeito suspensivo, interposto dentro de cinco dias, para o governo do Estado, pela Secretaria da Fazenda, que decidirá deante das allegações dos interessados e das informações do presidente da Bolsa, da Camara Syndical e Associação Commercial.

Art. 9º — A pena de suspensão estabelecida no Regulamento baixado com o decreto n. 3.516, de 23 de julho de 1914, poderá também ser applicada pelo presidente da Bolsa, nos termos do artigo 16 da lei n. 1.416, de 14 de julho de 1914, com recurso para o governo do Estado, pela Secretaria da Fazenda.

Art. 10 — O deposito inicial, na Caixa de Liquidação, para as operações a termo, fica elevado [illegible] 10:000$000.

Art. 11 — Da decisão dos peritos sobre classificação de café, cabe recurso para o presidente da Bolsa, que o encaminhará com todas as allegações, provas e informações, ao governo do Estado, pela Secretaria da Fazenda, para o unico effeito de demissão, a bem do serviço publico, dos peritos que, por qualquer razão, tenham feito classificação viciada ou errada.

Art. 12 — Este decreto entrará em vigor na data da sua publicação."

O ALGODÃO

A escassez da producção do algodão é assumpto que preoccupa a industria textil de todos os paizes europeus, principalmente da Grã-Bretanha, onde os capitaes empregados e a população operaria são verdadeiramente respeitaveis pelo seu vulto. E' por isso que, segundo [illegible] em Manchester, quasi diariamente os jornaes, revistas e todos os demais vehiculos de publicidade, e até mesmo no Parlamento inglez, discutem o facto, apontando-lhe as causas e procurando a solução do apavorante problema [illegible] o cultivo do algodão nos dominios e possessões inglezes.

Interessados imparciaes — diz a communicação do consul referido — ha que, tendo visitado o Brasil e conhecido a sua potencia para esse fim, o indicam como possuindo a chave do problema; entretanto, esse gesto sympathico e justo ainda não foi posto em pratica, numa iniciativa de dirigir-se para o paiz parte dos esforços que certos interessados vem fazendo para esse commettimento.

A producção total de algodão do Imperio Britannico attingiu em 1922 a 5.750.000 fardos, dos quaes a India concorreu com a maior parte; ainda assim essa quantidade, addicionada ás de outras procedencias, está muito longe de satisfazer ás necessidades mundiaes.

Tem-se impressão exacta dessas necessidades, lembrando que ainda não ha muito o Departamento do Commercio dos Estados Unidos declarou que haveria no corrente anno uma maior procura de algodão no mundo inteiro.

A producção deste anno está avaliada em 16.000.000 de fardos, em quanto o que se chama o "Commerce Exports" está estimado em 20.579.000 fardos, contra ... 20.047.000 em 1921-1922, 16.914.000 em 1920-1921 e 19.300.000 em 1919-1920.

As melhores previsões dão aos Estados Unidos 12.312.000 fardos. São necessarios á sua industria 6.400.000 fardos. A Europa precisa de cerca de 5.000.000 de fardos, e o Japão de 2.500.000.

E' de se notar que noticias da India informam estarem seriamente ameaçadas as suas plantações de algodão, ameaça que foi introduzida nas sementes e fardos de algodão importados dos Estados Unidos. Tão violenta é essa ameaça que o "Comité Central Indian Cotton" [illegible] algodão americano, a sua entrada se resolveu que, sendo indispensavel a importação de 100.000 fardos de algodão americano, a sua entrada se fará unicamente por um só porto, afim de mais facil se tornar a defesa.

Estamos, pois, em condições especiaes para collocarmos o algodão brasileiro, estabelecendo seus typos de exportação. Para nos certificarmos disso, basta ler o que disse, em recente [illegible] do "Daily Despatch" com entrevista de um dos representantes da industria [illegible].

"O Brasil será um grande paiz para Lancashire, visto a susceptibilidade para produzir algodão apropriado para os fiandeiros dessa região; porém, quanto á quantidade cabe aos brasileiros a iniciativa e o esforço de produzil-a. Em nossa visita verificamos que é possivel obter-se duas safras por anno, o que é um facto multissimo valioso. Tenho absoluta confiança de que o Brasil póde produzir, se o quizer, todo o algodão de que necessitamos, ou, pelo menos, quantidade sufficiente para aliviar uma escassez total desse producto."

COMMERCIO DE ASSUCAR

Segundo communicação dirigida ao Ministerio das Relações Exteriores pelo nosso addido commercial em Buenos Aires, e da qual o Serviço de Informações do Ministerio da Agricultura, Industria e Commercio extrahiu estas notas, a producção de assucar na Argentina, safra 1923, será superior á de 1922 que foi de 209.000 toneladas, desde que não haja incidentes climatericos que prejudiquem as colheitas. O augmento previsto deve-se á substituição de certas qualidades de canna por outras de rendimento maior.

O consumo annual na Argentina, póde ser calculado hoje em 257.000 toneladas, quando pelo calculo official dos annos antecedentes, elle era de 190.000, sendo incontestavel o augmento do consumo verificado nos ultimos tempos.

De tudo isso se infere que, mesmo augmentada a safra do corrente anno, como se espera naquella Republica, será mister importar assucar para satisfazer ás necessidades do consumo, principalmente se a producção fôr prejudicada por qualquer incidente de ordem natural.

Banco Hypothecario do Brasil
50, AVENIDA RIO BRANCO, 50
Caixa do Correio 465. Rio de Janeiro
Telephone 4540 Norte
Depositos em contas correntes á vista e a prazo. Hypothecas
Operações bancarias geraes. (8108)

Para combater furunculos, ulceras, empigens, etc., SANTOSINA. Dep. geral, rua Uruguayana, 66.

Caes do Porto do Rio de Janeiro

O Tribunal de Contas, em sua sessão de hontem, registrou o contrato de exploração do Cáes do Porto do Rio de Janeiro, que o governo federal celebrou com o dr. M. Buarque de Macedo.

Perfumarias finas, novidades de todos os fabricantes, na Perfumaria "A Garrafa Grande", rua Uruguayana, 66.

A Revellação

A quasi clausura em que a trazia o marido havia feito de Leontina Broxado um coração perfeito, um coração puro, uma alma fechada a toda idéa de tentação. Sem amigas que lhe contassem as coisas ignobeis do mundo, nem intimidades que lhe permittissem adivinhar, sequer, o que [illegible] a vida, aos vinte e seis annos, a innocencia, a pureza, a ignorancia virtuosa com que saira, oito annos antes, do Collegio de [illegible].

O peccado é, em geral, como as necessidades creadas pela Civilização: só conhecem o seu encanto, a sua attracção, aquelles que delle têm idéa. E como Dona Leontina não tivesse ouvido falar, sequer, nas immundicies do mundo, nas tyrannias da terra e dos sentidos, não alimentava no seu intimo a séde da curiosidade. Era, assim, uma esposa modelo.

A pureza ignorante é, porém, para o espirito, o que é a garôa, a bruma, a cerração, para os aviadores: tira-lhe a noção da altura em que se acham. Distantes do peccado, não têm as almas perfeitas um ponto de [illegible], de modo a se supporem, ás vezes, rodeados [illegible] do abysmo quando se acham, pelo contrario, perdidas no silencio dos nuvens. E foi nessa situação de espirito [illegible] o marido, Leontina Broxado pensou, um dia, em contar a bussola, que seria, no caso, a experiencia do proprio marido, transformado em confessor.

Simples e lindo, o cabello castanho a descer-lhe, ondulado, como duas azas de rôla, sobre as orelhas pequeninas, a moça approximou-se, humilde, do companheiro de tantos annos. Durante alguns momentos os seus labios palpitaram, puros, agitados por um juramento sagrado, como duas petalas da mesma rosa batidas pelo sopro do vento.

— Conta, minha filha; diz tudo que haja no teu coração, — pediu, bondoso, o marido.

Leontina procurou na alma, no coração, nas lembranças, a idéa, [illegible] com que se procurasse uma pulga, um insecto vil, na immensidade de um sacco de paina.

— Procure lembrar-te, — tornou o companheiro.

E, como quem tenta ajudar a memoria alheia:

— Nunca tiveste a idéa, assim, de trocar o amor do teu marido pelo de outro homem?

— Não; nunca! — gemeu, singela, a rapariga.

— Quando teu maridinho se ausentava da cidade, nunca te veiu ao espirito a saudade delle, o pensamento, [illegible]?

— Nunca! — respondeu, firme, Dona Leontina, sentindo pela primeira vez, com a consciencia da sua alma, uma onda de sangue subir-lhe ao rosto moreno.

Bernardo Broxado meditou um instante. Aquillo era, com certeza, coisa da mulher. Conhecedor da fragilidade humana, parecia-lhe impossivel tamanha pureza, em dias tão corrompidos pela materialidade das coisas. Cuidou, pois, de apertar a ovelha, insistindo no cerco.

— Nunca sentiste — tornou — numa festa, num baile, num passeio, [illegible] que não o teu esposo, pousar-te nos labios, nos olhos, nas faces, pondo-te um doce arrepio pelo corpo, numa dessas delicias que é uma das armas do Diabo?

— Não; juro-te! — garantiu a esposa, com os labios em lacre.

— Então, — concluiu o marido, vacillando, ainda, na hypothese de uma duvida; — então, podes levantar-te. Em nada me offendeste...

E ia afastar-se, quando a vozinha de Dona Leontina, meiga, flebil, carinhosa, o deteve:

— Bernardo...

O esposo voltou-se.

— Dá-me a penitencia dessas coisas...

— Mas, tu nunca as fizeste, filha!

— Nunca! Mas eu quero [illegible]

— [illegible] vermelha:

— E' que eu não sabia [illegible]

X. X.

Para ler no bonde

INSTANTANEO

No Palace-Theatre, ás 9 horas da noite, espectaculo da companhia Dorzial.

A humidade é grande e dominante; ha em toda a sala ruidos seccos de tosse mal curada, denunciando resfriados rebeldes, que se aggravam com a temperatura da noite. O Palace-Theatre era antigamente um theatro de verão; hoje, serve tambem para inverno, porque no Rio tudo se faz, menos theatros: o Phenix, verificou-se, só poderia servir como casa de jogo.

Não obstante, a platéa é animada e está possuida do vivo desejo, que se manifesta em todas as palestras, de pedir a Dorzial que transfira a sua viagem para a Europa.

O panno tarda a levantar. E' preciso fazer alguma coisa, emquanto se espera. Muitos dos homens presentes — moços, quasi velhos, inteiramente velhos — numa unanimidade impressionante, começam, então, com doentia pertinacia, a olhar para o alto, — para os camarotes, onde fulge o mundo feminino. E só então é possivel apurar o motivo da curiosidade: os camarotes do Palace-Theatre têm um parapeito de grade, de grade pura e simples, sem nenhuma barra em baixo. Para aquelle espectaculo, o panno já levantou.

PHOTOGRAPHO

Emoções da "immortalidade"

A eleição de Georges Porto-Riche, na Academia Franceza, foi o acontecimento literario que mais satisfez, em França, nestes ultimos tempos, a classe dos homens de letras. Velho, bom e honesto, Porto-Riche possue uma infinidade de admiradores e amigos. E se não entrou para a Academia ha mais tempo, foi por ter contra a sua pessoa a hostilidade de Frederic Mosson, cujo partido academico não póde ser conservado, na sua unidade, pela rabugice de René Doumic.

Realizado, porém, o escrutinio em que o autor da "Amoureuse" bateu os concorrentes, Paul Souday, que esperava o resultado nos corredores do Instituto, correu a participar o caso ao seu velho amigo:

— Como eu estou contente! — exclamou Souday, mais morto do que vivo.

E Porto-Riche caindo-lhe nos braços:

— E eu tambem!...

A guerra ao pardal

Houve um tempo em que se levantou na imprensa do Rio uma grande grita contra os pardaes. Argumentava-se com a nocividade desses hospedes, que invadiram as nossas mattas, affirmando-se que elles devoravam as sementes plantadas, reduzindo, conseguintemente as colheitas.

Esse pretexto, que suppunhamos nosso, acaba de ser adoptado em Marrocos, onde foi declarada officialmente a guerra ao pardal. Um edito do vizir, em nome do sultão, determinou a todos os agricultores o exterminio dos ninhos dessa avesita nas suas propriedades, impedindo toda a hypothese de comiseração. Se o agricultor não bater os campos exterminando os ninhos, o juiz de paz fica autorizado a intervir, cumprindo a letra do edito, e cobrando as despesas, depois, do dono da terra ou da casa.

Emquanto isso, em Paris, as creanças chegam ás janellas para offerecer a esses "pierrots" de azas, na ponta rosada dos dedos, as migalhas do seu pão...

Um club contra o flirt

Os americanos, que inventaram tudo, o photographo, o jazz-band, o sky-scraper e a Ku-Klux-Klan, acabam de inventar tambem um club contra o flirt.

Já estava quasi esquecida essa especie de passa-tempo, quando os yankees se lembram de supprimil-o por meio de uma associação!

Imaginamos que o artigo primeiro dos estatutos da alludida sociedade deve assim rezar: "Todos os membros do Club devem andar na rua de olhos baixos. E' muito mais modesto... e é mesmo possivel, assim, encontrar alguma *peleja* perdida. Tambem poderão verificar se os vestidos das damas ainda são tão curtos!"

Essa idéa fantasista deve ter germinado no cerebro de algum celibatario empedernido, ou de algum individuo que recebeu alguma telha na cabeça!

Chuva artificial

O serviço militar aereo dos Estados Unidos emprehendeu em Dayton, sob a direcção do professor Bancroft e do sr. F. Warren, experiencias coroadas de exito para precipitar chuvas artificiaes.

O processo empregado é o seguinte: um aeroplano vôa a cerca de 150 metros por cima de uma nuvem e projecta sobre a mesma uma poeira de saibro electrizado. Esse saibro é carregado a 10.000 volts: cada grão constitue um centro sobre o qual se accumulam gottinhas infimas de agua, que compõem a nuvem; esta, pois, dissipa-se, desde que a agua é carregada pelo saibro.

Os experimentadores teriam conseguido dissipar, por esse processo, nuvens densas de 150 a 500 metros, medindo varios kilometros de extensão e largura.

O tempo necessario para a precipitação da agua não excede nunca dez minutos.

Ha apenas um contratempo: quando as nuvens são pobres de humidade, a chuva evapora-se no ar, antes de cair no sólo.

Amundsen definitivamente não realizará o vôo sobre o Polo

Nome, 6 (A. P.) — Kasan, o conductor da junta de cães de tiro da expedição Amundsen, que acaba de chegar a esta localidade, confirmou que o conhecido explorador havia abandonado definitivamente o vôo sobre Polo Norte.

O Cancro

Acabamos de receber o programma do Congresso do Cancro, que se reunirá em Strasburgo, em homenagem a Pasteur, nos dias 23 e 24 de julho. Os trabalhos a apresentar-se nesse Congresso devem versar sobre tres coisas:

I — Producção artificial do cancro;

II — Reacções locaes e geraes do organismo invadido pelo cancro;

III — Tratamento pelo Radio e pelos Raios X, dos epitheliomas spino-cellulares da pelle e da cavidade buccal.

* * *

Vale a pena, nas vesperas desse grande Congresso, onde serão discutidas as ultimas novidades, dar ao publico um resumo de tudo quanto a sciencia medica conseguiu conquistar de mais solido até agora, a respeito desse grande flagello da Humanidade.

Devemos começar por informar ao leitor profano de que ainda não se sabe o que é o cancro. Os cultores da Oncologia (descripção dos tumores), para explicar a formação desse tumor, recorreram a hypotheses, que a curiosidade scientifica de outros e mais novos oncologos procurou verificar pela experiencia. Do conjunto dessas experiencias resultou a prova de que nenhuma dellas é completamente verdadeira; mas que, as principaes, tres dentre ellas, deixam esperanças de que o problema do cancer esteja na imminencia de ser resolvido.

Quaes são essas tres theorias? São a do "estimulo externo", a "parasitaria" e a do "germen aberrante".

Explicaremos cada uma dellas.

Theoria do estimulo externo — Sabe-se que o cancro (o "epithelioma" cutaneo, por exemplo) póde apparecer sobre a pelle sã; mas é mais commum manifestar-se sobre a pelle já lesada por traumatismo, por inflammações repetidas (Erysipela recidivante, etczema, etc.) por anomalias congenitas ou adquiridas (xeroderma pigmentoso, verruga, seborrhéa senil, ulceras varicosas ou trophoneuroticas, kystos dermoides, etc.) e, emfim, por irritações de substancias chimicas (parafina, alcatrão mineral, fuligem, fumo, etc.).

Como se vê, o nome de "theoria do estimulo externo" fica-lhe melhor do que o de "theoria traumatica" — como tambem é conhecida.

Baseados na observação desses factos, surgiu em alguns scientistas a idéa de que não só o cancro da pelle, mas o cancro, em geral, — fosse gerado pela acção de um "estimulo exterior".

E foi assim que nasceu essa theoria. E nas experiencias a que procederam, pareceu a esses autores encontrarem uma confirmação de suas idéas.

Com effeito, Mariscalco, traumatizando um estomago, que se achava em vias de cura, obteve um cancro. Fischer, injectando atrás da orelha do coelho materias corantes (vermelho escarlate e sudan III, dissolvidos em oleo de anilina) obteve outro cancro. Essas experiencias, repetidas por mais alguns pesquizadores, deram os mesmos resultados.

Parecia estar descoberta a causa do cancro.

Mas Pianese, e muitos outros ainda, na verificação histologica (essa verificação era para ver se as cellulas dos tumores artificiaes eram eguaes ás dos tumores verdadeiros) viram que não se tratava de verdadeiros cancros, e sim de hyperplasias epitheliaes de cellulas adultas (nos tumores verdadeiros ha cellulas embryonaes — "blastomas") com ligeiras tendencias anaplasticas.

Outro facto importante é que os tumores experimentaes desapparecem espontaneamente, assim que cessa a causa irritante.

Essa theoria, portanto, não resistiu completamente ás provas.

Theoria parasitaria — A theoria "parasitaria" acha-se novamente em estudos, embora sob um ponto de vista completamente diverso do que quando appareceu pela primeira vez!

Diversos autores julgaram-se descobridores do "microbio do cancro". Cremos que o ultimo (haverá um "ultimo", na pretensão á immortalidade pela descoberta do microbio do cancro?) foi Ondin, em 1912 ou 1913. A guerra, fazendo cessar por um certo tempo tanto as pesquizas certas como as erradas, fez com que não se falasse mais na descoberta do microbio do cancro. Para ver como andavam errados esses pesquizadores, basta dizer que em 1903, Von Hansenam "descobriu" o microbio do cancro e o mandou para o grande protozoologista Schaudinn, o immortal descobridor do microbio da syphilis, para que o "classificasse", isto é, para dizer a que familia e a que genero zoologico ou botanico pertencia o novo microbio. Schaudinn respondeu que não se tratava de microbio algum: Eram cellulas do organismo do proprio doente, de cuja bexiga o pseudo-descobridor tinha retirado o material para o exame.

Os diversos microrganismos, tanto animaes como vegetaes (microzoarios e microphytos) que se acreditava fossem os agentes causadores do cancro "saccharomyces neoformans", "saccharomyces niger", "coccidium", "sarcosporidium", etc.) affirma Gennaro Romano, autor de um recente, excellente trabalho sobre o cancro, que é uma das fontes em que bebemos agora, têm o mesmo valor que os germens pyogenicos, saprophytas, etc., que se acham nos tumores malignos ulcerados, encontrando excellente terreno de cultura sobre os tecidos degenerados.

Mas a indagação scientifica não conhece limites. Os pesquizadores não satisfeitos com as indagações no campo humano e com as experiencias nos animaes, invadiram a Botanica e — facto admiravel — conseguiram reproduzir, artificialmente, tumores tambem nas plantas!

Pianese foi dos mais incansaveis. Desde 1900, tratou de descobrir, indirectamente, o microbio do cancro, fazendo estudos comparativos dos "blastomas" humanos com as doenças similares nos animaes e vegetaes. Chamou sobre isso a attenção dos estudiosos. E o dr. Bra isolou do cancro humano um "myxomycete", no qual lhe parecia ver todos os caracteristicos da "Nectria Ditissima", encontrada em certas formações pathologicas de muitos vegetaes, conhecidas sob o nome de "cancro das plantas". Mas os estudos de oncologia não tardaram em demonstrar que essa affecção das plantas, biologica e histologicamente, são muito differentes do cancro humano e até do dos animaes. O mesmo se póde dizer da "doença tuberosa" da couve, attribuida ao "plasmodiophora brassicae", por Woronin.

Subindo, agora, na escala biologica das plantas aos animaes, veremos que a demonstração experimental tambem pouco apurou de positivo. Os animaes mais receptiveis ás innoculações cancerosas são os reptis, os amphybios, os peixes, as aves, os carnivoros e os roedores. Os herbivoros em geral (carneiro, ovelha, cabra, boi, cavallo) parecem refractarios. Nos peixes, é curioso notar que o cancro se localiza, quasi sempre, no thyroide. Mas Pianese verificou que tambem estes são, biologica e histologicamente, differentes do cancro humano. Além disso, curam-se espontaneamente, e mais depressa, se forem tratados pelo iodo.

O cancro dos outros animaes, especialmente o dos ratos, tambem é differente do tumor humano, pois não produz cachexia, nem metastase. Extirpando-o, não se reproduz e póde ter grande extensão local, sem ter a repercussão correspondente sobre o estado geral. E nem se póde invocar a comparação desses tumores com o "cancro de cellulas basaes", da face, de Krompecher, ou o sarcoma de Kaposi (que tambem não dão logar a esses phenomenos) porque foi demonstrado que nenhum dos dois é cancro: o primeiro é uma simples hyperplasia epithelial, sem "anaplasia", e o segundo é um "granuloma".

Eis as principaes differenças entre o cancro humano e o dos animaes:

1º — Falta, ou quasi, de anaplasia nas cellulas dos tumores animaes (havendo nos humanos);

2º — Nos tumores animaes ha pouca caryocinese e é typica (nas cellulas dos tumores humanos ha muita e é atypica);

3º — Nos tumores animaes prevalecem as albuminas sobre as globulinas (o contrario nos tumores humanos);

4º — Resistencia á digestão peptica e triptica das cellulas dos tumores humanos (o contrario nos dos animaes);

5º — E' facil a transplantação dos tumores animaes (nos tumores humanos essa transplantação só é facil sobre o mesmo individuo);

6º — Os tumores animaes são francamente contagiosos; os humanos, se o são, não se sabe bem.

Como se vê, a "theoria parasitaria" tambem não resiste "completamente" á analyse

Theoria dos germens aberrantes — Essa theoria repousa sobre estas palavras de Conheim:

— "O cancro é composto de elementos cellulares do proprio organismo onde se acha, residuos embryonaes proliferantes, differentes das cellulas que constituem o tecido adulto."

Segundo esta theoria, o tumor maligno appareceria em individuos que nasceram com a infelicidade de conservarem ainda cellulas jovens, cellulas do tempo em que eram embryões.

Tambem esta theoria deixou muitos pontos obscuros deante das experiencias feitas.

Injectando-se ou enxertando-se sob a pelle poltilha de embryões e, portanto, cellulas embryonaes, consegue-se, de facto, reproduzir tumores, mas com esta differença, que, com material mais joven, se obtêm productos mais simples; emquanto que com elementos embryonaes adultos se conseguem tumores de estructura mais complexa, o que está em desaccordo com a theoria.

Além disso, pouco tempo depois desapparecem. De onde se conclue que com tecidos embryonaes tambem não se obtêm verdadeiros tumores, e sim uma hyperplasia local e temporaria.

Conclusão — Logo, nenhuma das tres principaes theorias sobre a etiologia do cancro satisfaz; mas essa insatisfação, "longe de desorientar o estudioso, diz Gennaro Romano, offerece pontos de contacto, que poderiam completar-se reciprocamente, uma vez que cada uma dellas se libertasse do exclusivismo com que appareceu, attribuindo-se nos tres factos: "estimulo", parasita" e "cellula", a parte que a cada um competiria na formação do tumor maligno".

Entre os estudiosos do cancro, foi Rancoli que, com varias obras importantes, contribuiu muito para se chegar a essas idéas novas. Elle disse que esses tumores devem ser interpretados como processos infecciosos de chronico decurso. E eis os termos da conciliação das tres theorias:

— O "estimulo externo" predispõe o epithelio e os elementos conjunctivos-vasculares a soffrerem a influencia do "antigeno especifico do carcinoma". E, por essa influencia, os ditos elementos soffreriam, ainda, as modificações anaplasticas em seu biochimismo, transformando-se em *cellulas epitheliaes e conjunctivo-vasculares carcinomatosas*.

Essa transformação constitue a "selecção pathologica" de Menetrier - Verneuil - Roncali.

* * *

Tambem no processo blastomatoso (canceroso) ha, então, a "luta pela existencia", que se trava entre o tumor e o seu hospede, um procurando ser nocivo, com todos os seus poderes offensivos e toxinas, o outro defendendo-se, conforme póde. Dahi os oncologos tiraram argumentos para estender ao cancro o principio da immunidade de Ehrlich, immunidade congenita ou adquirida. Murray, o grande ancologo, director do Imperial Cancer Research Fund, de Londres, e um dos relatores, já nomeado para o proximo Congresso de Strasburgo, affirma, entretanto, que a immunidade, em relação ao cancro, é differente da antibacterica, pois não é fornecida pelos anticorpos especificos; estes ainda não foram encontrados no sangue dos animaes immunizados. Essa immunidade seria, portanto, antes uma immunidade histologica ou cellular. Do mesmo parecer é Blasfhord.

O CANCRO NO BRASIL

Pouca gente sabe que, com o novo regulamento da Saude Publica, se iniciou no Brasil uma campanha contra o cancro. E' que essa campanha se acha affecta á Inspectoria da Prophylaxia da Lepra e das Doenças Venereas. E o motivo de se ignorar é oriundo de dois factos: 1º — o titulo da Inspectoria não menciona o cancro, fala só em Lepra e Doenças Venereas; 2º — a maior urgencia que havia em se combater as Doenças Venereas e a Lepra, que foram logo atacadas de frente pela dita Inspectoria, embora com efficacia desegual.

A campanha anti-veneres foi, sem duvida, muito mais proveitosa e fez com que o cancro ficasse um pouco na penumbra. Mas foi um problema que o Brasil não esqueceu. Agora a Inspectoria, achando-se um pouco mais alliviada, deu impulso á luta contra o cancro, e o respectivo inspector, dr. Oscar Silva Araujo, poz á disposição do publico medico exames gratuitos para os casos de diagnosticos duvidosos. De modo que, agora, qualquer medico póde solicitar á Saude Publica o exame histologico que, antes, constituia, ás vezes, a maior difficuldade para o doente pobre. Além disso, umas instrucções elementares ao povo o previnem de não irritarem as verrugas, as cicatrizes que se abrem, as manchas e signaes, que se desenvolvem; as feridas da boca que não saram; e de, desconfiarem do cancro, não só nesses casos, como nas affecções do utero, do estomago e do intestino.

E, em outra publicação, avisa que o cancro, tratado em tempo, tem uma probabilidade de cura que varia entre 35 e 85 %.

São avisos, emfim, que procuram, anto quanto é possivel no estado actual da sciencia, orientar a população. Por outro lado, a Saude Publica tenta levantar uma estatistica, fornecendo instrucções especiaes aos medicos nos attestados de obito. E' um primeiro, louvavel, esforço.

Dr. Nicolau Ciancio

BANCO HYPOTHECARIO NACIONAL

A sua creação discutida por tres commissões da Camara

Na reunião conjunta, de hontem, das commissões de Constituição e Justiça, Finanças e Agricultura da Camara, que se realizou ás 4 horas da tarde, sob a presidencia do sr. Bueno Brandão, para tratar da mensagem que solicita a creação de um Banco Hypothecario Nacional, o sr. Carlos de Campos, relator da commissão de Finanças, para o caso, declarou que não concluira ainda o seu estudo financeiro. Mas, após um entendimento com o presidente do Banco do Brasil era de opinião que o melhor meio de se dar andamento ao projecto era acceital-o tal qual elle estava na proposta do governo.

Reservára-se, porém, para manifestar-se sobre as suggestões que se lhe offerecessem na parte que lhe estava confiada.

O sr. Lyra Castro, que é o relator da commissão de Agricultura, na parte que tinha em mão, tambem foi da mesma opinião.

O sr. Napoleão Gomes declarou que, num paiz de vasta área e população disseminada, a creação de um só banco não attendia ás necessidades geraes. Seria preferivel a fundação de bancos regionaes em certas zonas do paiz federados a um banco central.

Julga de não resultado o estabelecer-se que o presidente do Banco Hypothecario Nacional seja o presidente do Banco do Brasil. Este, devido aos seus affazeres, não poderá cuidar com o carinho devido ás funcções do outro cargo.

Discorda da collocação da carteira agricola no Banco Hypothecario. Allega que credito agricola e credito hypothecario são coisas differentes, não tendo dado bons resultados, em outros paizes, a sua união. Allude á cedula papel e á cedula ouro, enumerando a série de consequencias que esta ultima póde acarretar, devido á baixa cambial.

Ficou de examinar o assumpto em outra opportunidade.

O sr. João Mangabeira, relator da parte que compete á commissão de Constituição e Justiça, disse que, preliminarmente, tinha uma questão formal a levantar, porque o governo, numa mensagem, remettia, para ser approvado pelo Congresso, o contrato feito com o Banco do Brasil, os estatutos deste e os do Banco Hypothecario. Entendia que dahi deveriam surgir dois projectos, um approvando o contrato referido, para o qual o governo tinha autorização legal, e outro creando o Banco Hypothecario, para o qual o governo não tinha autorização.

Quanto aos estatutos do Banco do Brasil, nada tinha que ver com elle o Congresso. Era funcção exclusiva da assembléa geral daquelle instituto. E, se contraria a lei das sociedades anonymas, cabe ao judiciario decidir.

A preliminar foi approvada.

O sr. Mangabeira, proseguindo, disse que era chegado o momento de se decidir a preliminar da personalidade juridica do Banco Hypothecario, levantada na sessão passada pelo sr. Solidonio Leite.

Antes de mais nada, não teve o governo, ao organizar o credito hypothecario, liberdade na escolha dos meios.

Porque este credito ou se organiza e vive pela e com a iniciativa particular, ou pela do governo. Na primeira hypothese, ou se funda no mutualismo e não visa lucros como as sociedades de que é modelo a *Landschaft* allemã, ou se baseia no capitalismo com intuito de ganho. Mas, as primeiras são, ao menos neste momento, inadaptaveis em nosso meio, porque se assentam na responsabilidade solidaria dos seus membros, na gratuidade de quasi todos os cargos e no espirito de obediencia e de disciplina que faz com que os seus associados sejam obrigados ao desempenho dos encargos ás vezes pesados que lhes dão a directoria. Entende, que entre nós a nenhuma dessas condições se sujeitariam os lavradores. Exactamente este o fracasso das Caixas Reidifferns entre nós. Afastada assim essa solução, restava a das sociedades capitalistas. Mas, são associações que só florescem em paizes de capitaes abundantes e juros baixos. Entre nós, onde o capitalista encontra sempre quem lhe tome o dinheiro em titulos commerciaes de prazo de 4 a 6 mezes e juro de 12%, evidente que não irá collocal-o a juros de 6 e 7% por dez e vinte annos, sobre hypotheca de fazendas distantes. Restava, portanto, a iniciativa do governo, e este ou faria banco mixto ou banco do Estado. Na primeira hypothese, não encontraria capitalista que a elle se associasse pelos motivos já expostos. Ficava-lhe a ultima hypothese, a de banco de Estado, como elle vae organizar. Porque nestas questões, não é bom perder-se tempo em fantasia. Ao contrario, é preciso ficar-se na realidade. Mas, organizando o Banco Hypothecario, ou este seria uma repartição publica, ou se lhe daria personalidade juridica. Repartição publica fazendo emprestimo hypothecario, só se conhece na Nova Zelandia, cujo exemplo não foi imitado nem pelas nações vizinhas.

Fazer de um Banco Hypothecario, entre nós, uma repartição publica, seria entregal-o de pés e mãos atadas, aos caprichos da politica, embora quebrando a harmonia do Codigo Civil, e preferindo ficar com os interesses da lavoura e da nação. Aliás, se poderá considerar o banco como uma fundação *sui-generis*, desde quando os valores a elle consignados não têm fins lucrativos.

O sr. Mangabeira estudou ainda a questão da personalidade juridica á luz da doutrina franceza e allemã, mostrando que dentro desta ultima se poderia conferir ao banco aquella qualidade.

Posta a preliminar em votação, foi approvada.

O sr. Bento de Miranda, que havia apartendo e divergido do sr. Mangabeira, assim se exprimiu. Considera a organização muito semelhante á do Banco Hypothecario do Egypto. Este é, entretanto, uma sociedade anonyma, por acções. Propunha que o instituto que se ia crear fosse egual ao egypcio, sendo o seu capital subscripto da seguinte fórma: 1/3 pelo governo; 1/3 pelo Banco do Brasil e 1/3 por subscripção publica. O governo garantiria, durante um certo tempo, um juro sobre suas acções, que não poderia exceder de 5 %.

O sr. Bento de Miranda offereceu ainda uma emenda ao artigo 19, determinando que a percentagem de 1 % que cabe ao presidente só tenha logar, quando a mesma não exceder annualmente de réis 80:000$000.

As emendas do sr. Mangabeira são as seguintes: "ao art. 1º — depois das palavras art. 3º o direito de emittir em series distinctas cedulas hypothecarias ouro ou papel, com serviços de amontização e juro ouro ou papel, garantidos pela União."

Ao art. 23, letra a), em vez de 30 %, 50 %.

Ao art. 35 Redija-se assim: "Sempre que o preço obtido na venda de bens hypothecarios não seja menor do que a divida, o Banco permittirá, a pedido do comprador, nas condições fixadas pela directoria no annuncio do leilão. Neste caso continuará assegurado ao Banco a collocação da respectiva hypotheca em primeiro logar e sem concorrencia, fazendo-se no registro a respectiva averbação pela qual se substitue o antigo pelo novo devedor."

No art. 37, modifica, "pela qual o 1º leilão se fará na séde e o 2º facultado fazer no Rio."

No art. 38, diga-se o "Banco poderá requerer ao juiz, etc." No art. 39 — accrecente-se "excepto o caso de terceiro senhor ou possuidor e nullidade de pleno direito da hypotheca, com a prova exhibida incontinente".

No art. 45, retira ao Banco o direito de declarar a fraude de parte contraria, que só judicialmente poderá ser apreciada mediante o seguinte processo: O Banco apresentará em a petição inicial os fins em que se funda e, accusada a citação do réo, ser-lhe-á marcado um prazo de 15 dias para apresentar e provar a sua defesa, e findo este, com ou sem ella, irão os autos ao juiz, que dará dentro do prazo maximo de dez dias a sua decisão, da qual caberá aggravo sem effeito suspensivo.

Ao art. 74 acorescenta: "pagamento e nullidade de pleno direito da hypotheca, com a prova neste caso exhibida incontinente".

Ao art. 75, em vez dos officiaes de hypotheca e escrivães cancellarem por si o registro e levantarem embargos ou arrestos, farão isto por ordem do juiz.

Ao art. 81, diga-se no Districto Federal e no Territorio do Acre.

No art. 26, inclue-"e o das culturas perennes, assim consideradas os capazes de existencia superior a dez annos."

O sr. Bento de Miranda, suggeriu ainda varias emendas, entre as quaes, as seguintes: tres directores do Banco Hypothecario serão de livre nomeação do presidente da Republica; reduzindo de seis para quatro annos o mandato desses directores e incluindo entre as operações do Banco as que se referirem aos terrenos de industria extractiva de diversos da Amazonia.

A reunião encerrou-se ás 6 horas da tarde.

A temporada do Municipal

SEI PERSONAGGI IN CERCA D'AUTORE, de Pirandello

Pirandello imaginou que seis personagens, que tinham vivido um episodio tragico da vida, se punham subitamente á procura de um autor capaz de os collocar em scena.

Começa, então, no palco uma especie de ensaio não da companhia que deve interpretar os personagens, mas dos personagens, para que se adaptem á companhia... Procurando preparar o espirito do publico, Dario Nicodemi veiu, antes, ao proscenio e classificou o trabalho de Pirandello como sendo uma "aventura cerebral". A aventura, diga-se a verdade, não foi só para o autor, mas tambem para o publico. De facto, durante os intervallos, o illustre especialista dr. Humberto Gotuzzo não teve mãos a medir...

A peça constitue um permanente dialogo em torno deste problema de critica: deve o theatro ser a realidade ou a ficção? E abre-se o debate, como nas Camaras legislativas... Cada um dos personagens sustenta o seu ponto de vista, ha por vezes interrupções dos que discordam, fala-se muito, grita-se tambem, e o ultimo acaba como acabam as sessões das Camaras: por não se saber de que lado ficou a razão...

O interesse do trabalho de Pirandello estava na originalidade dessas situações. A sala, freneticamente, applaudiu; applaudiu com tanto maior calor quanto era certo que cada espectador tinha o interesse de demonstrar que havia comprehendido a peça. — Gis.

Russia - Allemanha

Está virtualmente concluido um accôrdo para a compra, pelos alemães, de uma grande partida de cereaes

Berlim, 6 (A. P.) — A agencia allemã de informações noticia que está virtualmente concluido um contrato pelo qual o governo russo exportará para a Allemanha a quantidade de trigo correspondente a cincoenta milhões de dollars, sendo para a metade dessa somma por occasião da assignatura do contrato, um quarto da outra metade em artigos especificados no accordo e o resto em generos escolhidos pelo governo russo.

Placas Esmaltadas as mais artisticas para firmas, numeração, reclames, etc., na Fundição Indigena. (3494)

O consciencioso ministro das Finanças da China fugiu para Tien-Tsin

Pekim, 6 (H.) — O ministro das Finanças fugiu para Tien-Tsin e do meio da viagem escreveu ao presidente do Conselho, declarando que abandonava a capital por ter reconhecido a impossibilidade de levantar fundos para as necessidades da administração publica.

Exposição Internacional do Centenario

Secção Nacional

RETIRADA DOS MOSTRUARIOS DOS EXPOSITORES DO DISTRICTO FEDERAL

O director da Secção Nacional da Exposição Internacional convida os expositores do Districto Federal a promover a retirada dos seus mostruarios, a partir de hoje e até 15 do corrente.

No Palacio Monroe serão fornecidas aos interessados as autorizações para o mencionado fim.

Rio de Janeiro, 4 de julho de 1923. *Delphim Carlos Silva*, director da Secção Nacional da Exposição. (17131)

MODAS E INTERIORES

O que se faz com gosto e... bom gosto

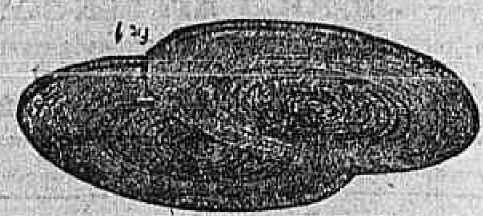

Quando tomamos um livro e preguiçosamente nos installamos para o percorrer, mergulhamos no mundo ficticio, imaginativo, historico ou scientifico, a que o autor quer conduzir-nos. Quando um passeio ou um jogo nos diverte, está nosso espirito preso ao scenario que o cerca.

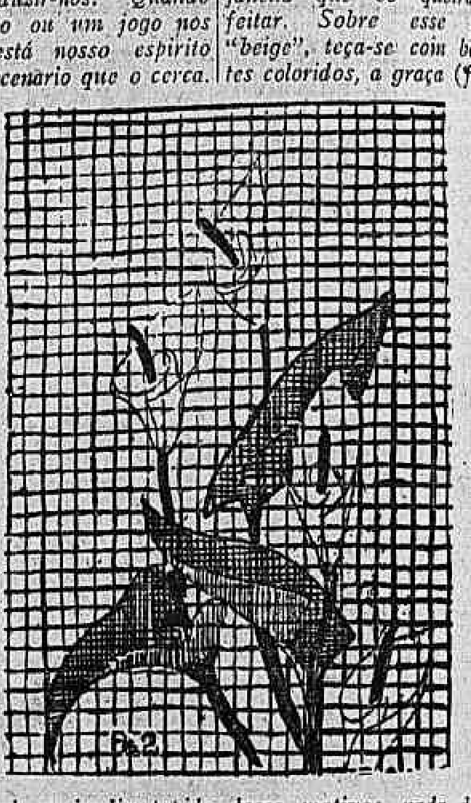

Mas, quando no jardim tepido de sol, nos installamos com um trabalho de agulha na mão, nosso pensamento foge, ligeiro e leve como a linha. Quanto sonho, quanto projecto, quanta decisão nos acode entre duas picadas de agulha!

Quando se trata de trabalho mais delicado, que fixa melhor a attenção, se uma voz amiga nos interrompe, levantamos os olhos, que voltam de longe, e com um gesto vago, fazemos um vago signal para que esperem, que agora estamos absortos...

E hoje em dia seja porque o sonho está menos em voga, seja porque a paciencia não é mais deste seculo de velocidade, os trabalhos manuaes são rapidos; visam effeito e pedem á arte quasi só a magia do colorido. Qual de nós teria a paciencia de começar um brumoso e feerico "Aubusson"?

Para as casas de campo, então, os trabalhos de hoje são facilimos e lindos. Vejamos, por exemplo, o que se póde fazer... com barbante.

Conheço um "bungalow" aninhado na paz dos campos e perfumado pelo mar, onde, num terraço vermelho, um tapete feito de barbante azul, aconchega o conforto das cadeiras de vime.

A execução desses tapetes é facilima. Reparem na fig. 1. Dois barbantes em tons differentes, mas de grossuras eguaes, uma agulha de "crochet" bem grossa, e a paciencia de se fazer em ponto simples uma rodella, que se augmenta progressivamente até se obter o tamanho desejado.

Para as habeis mãosinhas que sabem tecer a trama de um "filet" delicado, façam com barbante commum, um largo "store" do tamanho de uma janella que se queira enfeitar. Sobre esse fundo "beige", teça-se com barbantes coloridos, a graça (fig. 2) desse motivo: nada de mais encantador velando uma janella aberta sobre o azul.

Outra idéa simples e graciosa. Uma simples tira de "filet" (fig. 3) onde se bordarão rosas em grossa lã colorida, e que se terminará em franja.

Para cobrir uma vidraça, vejamos o arranjo gracioso da fig. 4, que consiste em duas tiras de "filet" e os barbantes que as unem, apanhadas ao meio por um cordão.

MAJOY

ULTIMAS DO SPORT

Foi eleita a nova directoria do Botafogo F. C.

Ficou assim constituida, hontem, a nova directoria do Botafogo F. C., que administrará até 31 de agosto de 1924: Presidente, dr. Gabriel Bernardes; vice-presidente, dr. José Gabriel Romeiro; secretario geral, dr. Leopoldo Diniz, Junior; 1º e 2º secretarios, Mario Duque Estrada e Barine Jayme Maia; 1º e 2º thesoureiros, Oscar Alberto da Silva e Horacio E. de Almeida; director do football, dr. Luiz Martins da Rocha; vice-director, Oswaldo Pessôa; director do athletismo, Jorge da Gama e Abreu; director do basket-ball, Carlos Alberto Coelho; director do tennis, Octavio Trompowski; director do escotismo, commandante Benjamin Sodré; conselho fiscal: Samuel de Oliveira, Miguel Raphael de Pino e Christovão Moraes.

O campeonato mundial de box

Great Falls (Montana), 6 — Harry Wills, o pugilista negro da classe de peso pesado, provavelmente se encontre com Dempsey, em Nova York, no proximo mez de setembro, segundo declarações do empresario Kearns.

LEIAM NA 4ª PAGINA:
Dissolução do fascismo — de *José Oiticica* — (1ª columna).
Duas theses opportunas — (5ª columna).
No mundo politico
Topicos.
E outros assumptos do dia.

EXPOSIÇÃO DI CAVALCANTI

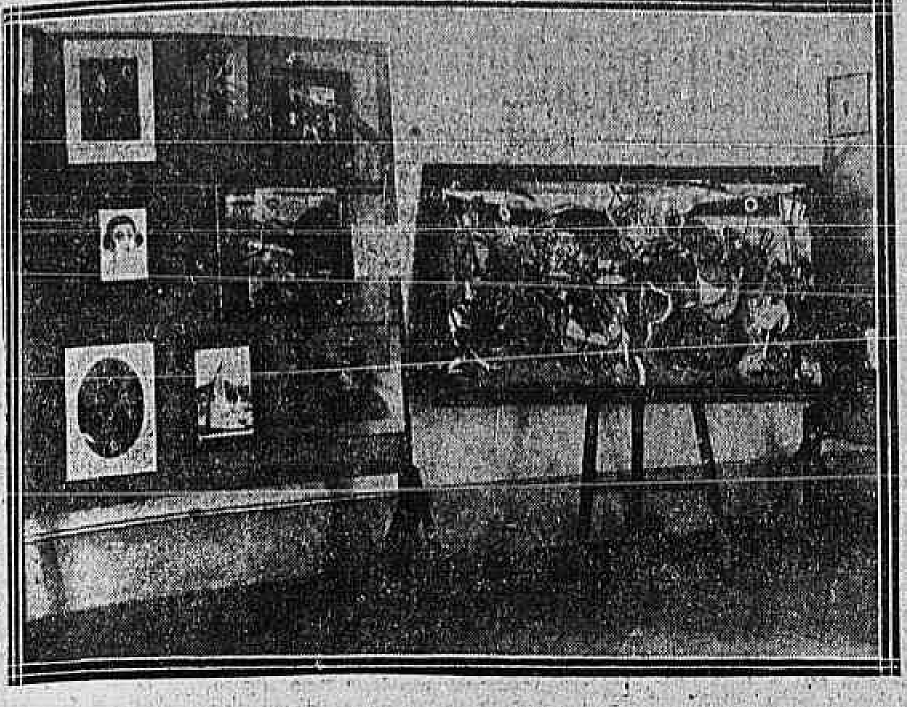

Um aspecto da interessante exposição de Di Cavalcanti, o artista victorioso dos "Fantoches da meia-noite", vendo-se á direita o seu quadro — "O cordão", que é um forte trabalho, de colorido audacioso e não menos audaciosa expressão.

Di Cavalcanti expõe no "hall" do Lyceu de Artes e Officios, onde as suas obras têm sido admiradas por quantos sentem e comprehendem a verdadeira Arte, e que, infelizmente, não são a maioria do nosso publico.

A reorganização do Districto

UMA NOTICIA QUE SE DESMENTE EM BOA HORA

Assegurava-se hontem, em rodas politicas, não ter fundamento o boato de que seria dado para ordem do dia da Camara o projecto do sr. Mello Franco, reorganizando o Districto Federal.

Esse projecto, apresentado á Commissão de Constituição da Camara em 1916, não logrou approvação de sua maioria, nem teve mesmo ultimada a discussão que provocára entre varios de seus membros, discussão apaixonada por sua violencia.

A titulo de curiosidade, reproduzimos os termos do estranho projecto:

"Art. 1º — No triennio de 1917-1919, o Conselho Municipal será constituido por 24 intendentes municipaes, dos quaes:

a) — seis serão nomeados pelo presidente da Republica e de sua livre escolha;

b) — dois serão nomeados pelo presidente da Republica, dentre os dez maiores contribuintes do imposto predial;

c) — dois serão nomeados pelo presidente da Republica, dentre os dez maiores contribuintes do imposto de industrias e profissões;

d) — quatorze serão eleitos, na fórma abaixo, pelas seguintes associações, existentes no Districto Federal e revestidas de personalidade juridica:

1 pela Associação Commercial;
1 pela Associação dos Empregados no Commercio;
1 pelo Centro Industrial;
1 pela Academia Nacional de Medicina;
1 pelo Instituto dos Advogados;
1 pelo Club de Engenharia;
1 pelo Club dos Funccionarios Municipaes;
1 pela Congregação da Escola Normal;

[illegible]

tres ultimos annos anteriores á nomeação ou eleição.

Art. 7º — Nenhuma associação poderá concorrer para a eleição de intendentes senão depois de decorridos dois annos da acquisição de sua personalidade juridica.

Art. 8º — O Conselho fará annualmente duas sessões ordinarias: a primeira, de 1º de abril a 30 de junho; a segunda, de 1º de outubro a 31 e dezembro, não podendo prorogar as suas sessões, nem se reunir extraordinariamente, salvo convocação motivada do prefeito.

Art. 9º — Os intendentes não poderão vencer mais de 600$ por mez a titulo do mandato, e mais 40$ diarios, a titulo de subsidio, somente no periodo das sessões do Conselho.

Art. 10º — O Poder Executivo expedirá o regulamento desta lei dentro em um mez de sua publicação.

Art. 11º — Revogam-se as disposições em contrario."

25:000$000

O bilhete n. 67.632, premiado com 25:000$000 na popular e acreditada Loteria do Estado do Rio, extrahida hontem, foi vendido nesta capital. (15410)

A crise das reparações

Espera-se que até segunda-feira Poincaré responda ao "memorandum" britannico

Londres, 6 — (A. P.) — Em certos circulos daqui acredita-se que o presidente do Conselho de Ministros da França, sr. Poincaré, dará uma resposta escripta ao questionario britannico, o mais tardar até segunda-feira. Duvida-se, porém, que essa resposta vá além das declarações verbaes feitas pelo embaixador Saint-Aulaire.

Espera-se, entretanto, que com a resposta franceza o primeiro ministro Baldwin possa fazer uma declaração sobre a politica britannica na proxima semana, de modo a corresponder á anciedade do publico.

[illegible]

O meio circulante do paiz será estabilizado dentro de dezoito mezes

[illegible]

Os franco-belgas querem que os allemães contem a historia da Renania e do Ruhr

[illegible]

Palavras do sr. Poincaré

[illegible]

A suggestão do governo japonez não foi muito bem recebida na capital norte-americana

[illegible]

Souza Costa

O ILLUSTRE ESCRIPTOR EMBARCA HOJE PARA PORTUGAL

Passageiro do paquete nacional "Curvello", regressa hoje para Portugal, o brilhante homem de letras Souza Costa, que ha mais de um mez o Rio hospedava.

Romancista festejado, com um nome garantido na galeria de honra dos modernos litteratos do seu paiz, Souza Costa deixa no Rio um vasto circulo de amigos que já eram os seus admiradores através da sua bella obra artistica. As suas conferencias nesta capital, não só as que fez no Theatro Republica sobre as *Grandes amorosas*, *Uma tourada no mar* e *Não se morre de amor*, como a que pronunciou na Ordem dos Advogados ficarão para assignalar a passagem por aqui do academico portuguez que é, na fundo, um grande e sincero amigo do Brasil.

Aos brasileiros, a sua visita deve ter sido particularmente agradavel, porque Souza Costa, alliado ao nosso embaixador em Lisboa, dr. Cardoso de Oliveira, tem activado uma intelligente e nobre campanha pela approximação, cada vez mais crescente, dos dois paizes irmãos.

O embarque do illustre escriptor realiza-se ás 2 horas da tarde, no caes do porto.

Agitação operaria na Inglaterra

Os trabalhadores das docas tiveram ordem de voltar ao trabalho segunda-feira

Londres, 6 — (A. P.) — A secção dos empregados das docas da União dos Empregados em Transportes e Trabalhadores em Geral resolveu ordenar que os trabalhadores que estão tomando parte na gréve não official dos estivadores, voltem ao trabalho na proxima segunda-feira. E' para duvidar que essa ordem seja obedecida. A gréve agora comprehende trinta mil operarios [illegible]

Os communistas terão parte no movimento grevista?

[illegible]

Os circulos francezes estão optimistas

[illegible]

Uma ordem do dia na Camara franceza a proposito da carta do Papa

[illegible]

Em torno do accordo naval de Washington

[illegible]

Os governos belga e francez fazem uma intimação á Allemanha

[illegible]

DOIS DE JULHO

CELEBRA-SE UMA MISSA CAMPAL

(*Do correspondente*)

Bahia, 5 — Pela manhã houve festa na egreja de Santo Antonio; em seguida, foi celebrada a missa campal pelo bispo do Ceará, assistida por mais quatro bispos, realizando-se a communhão geral das creanças das escolas municipaes. Depois, formando o prestito, dirigiu-se á Lapinha, no pavilhão Dois de Julho, afim de visitar os antigos carros emblematicos. Ahi, os collegios cantaram hymnos, seguindo depois para a praça da Soledade, onde, deante da estatua da Liberdade, recitaram poesias e discursos patrioticos.

Inauguração da Exposição Pecuaria

Bahia, 5 — A' 1 hora da tarde foi inaugurada a exposição pecuaria, causando excellente impressão á grande assistencia.

A exposição funccionará até ao dia 9 do corrente.

O dr. Raul Guedes, presidente do Gremio Nacional Beneficente Floriano Peixoto, recebeu do Instituto Historico e Geographico da Bahia o telegramma seguinte:

"Agradecendo commovido as manifestações de regosijo desse nobre Gremio pelo centenario de 2 de julho, em nome do Instituto Historico da Bahia, communico ter sido inaugurado no meio de apotheose publica, a "Casa da Bahia", monumento que levantamos por milagres do "Amor Patrio."

Congratulações. (assignado) — Bernardino Souza, secretario perpetuo.

Uma commemoração no Instituto Nacional de Musica

O Centro Bahiano, á vista das muitas festividades em que vibrou nesta capital o dia 2 de julho, resolveu transferir para dia de menor palpitação de cerimonias officiaes, a sua festa de commemoração da grande data nacional e [illegible]

A inauguração da estatua de Castro Alves

[illegible]

Noticias de Pernambuco

(*Do correspondente*)

[illegible]

Varias noticias do Rio Grande do Sul

O "INDEPENDENCE DAY" EM PORTO ALEGRE

(*Do correspondente*)

[illegible]

O festival de Jayme Silva no Recreio

[illegible]

Offerta preciosa ao Instituto Nacional de Musica

[illegible]

Varias inaugurações na Bahia

[illegible]

Mais um incendio pavoroso no centro da cidade

A "Casa Rocha" completamente destruida

Em 15 minutos o fogo reduziu o predio a escombros!

Seriam, talvez, 7 e um quarto da noite de hontem, quando o centro da cidade foi agitado pela noticia sempre sensacional, apezar de ser a repetição de muitas outras: um grande incendio na rua da Assembléa.

Já os bombeiros passavam presurosos.

Hora do fechamento das casas commerciaes, as ruas regorgitavam de gente que buscava as residencias. Todos correram ao local do sinistro, uns bem junto da fogueira por sobre as mangueiras dos bombeiros, outros, em pontos mais afastados, contemplavam o espectaculo.

As ruas tiveram o transito reduzido, por isso que, apezar de velho a scena do "bello horrivel" sempre aguça a curiosidade popular.

A multidão se avolumou na rua da Assembléa, represada pelo cordão de isolamento de um contingente de policiaes...

A CASA ROCHA DESTRUIDA

Estabelecimento especialista em objectos e apparelhos de optica a Casa Rocha era de propriedade da firma E. M. Rocha & Cia. e fôra fundada em 1898. Occupava a Casa Rocha o pavimento terreo do predio n. 56 da rua da Assembléa, tendo sempre a sua firma proprietaria procurado ampliar os seus negocios, em virtude do conceito que gozava e pela procura de seus artigos.

Nos pavimentos superiores do predio sinistrado, que foi totalmente destruido, tinham consultorio os drs. Gilberto de Moura Costa, Alvaro de Moscoso e Corrêa do Lago, sendo totaes os prejuizos soffridos por elles.

A ORIGEM DO FOGO

Ninguem póde, em verdade, dizer onde se originou o incendio: dez minutos depois do alarma já o fogo havia tomado todo o predio. Pessoas que, em principio, viram o fogo diziam, no local, que o incendio tivera inicio na propria loja, na parte dos fundos.

O certo é que, poucos exemplos teremos de um incendio que, tão rapidamente, tivesse attingido todos os pavimentos de um predio. Os proprios bombeiros, chegando ao local, puderam constatar a impetuosidade do fogo e que o incendio se communicara a todas as dependencias.

Eram 7 e um quarto e a Casa Rocha havia acabado de fechar as portas.

A ACÇÃO DOS BOMBEIROS

Os denodados bombeiros tiveram, sem duvida, motivos para confirmarem os titulos que lhe são conferidos: lutaram com presteza e com denodo.

Trabalharam na extincção nada menos de quatro bombas, assim dispostas: uma na rua 7 de Setembro, duas na rua da Quitanda, na esquina da Assembléa e outra em frente ao predio sinistrado. Pela rua Sete, pelo telhado do predio que confina com a Casa Rocha, foi içada uma mangueira apenas e, da mesma bomba que a accionava, foram tiradas mais duas, estendidas para a rua da Assembléa, o mesmo foi feito nas bombas da rua da Quitanda, de uma das quaes, porém, sairam duas mangueiras para o interior da pharmacia homeopathica de Hargreaves & Cia., estabelecida no predio n. 17 daquella rua.

Na parte fronteira do edificio, e nas casas que o ladeam, além de funccionarem duas mangueiras no alto da escada "Magirus", o seu numero, em escadas menores e na rua iniciado o ataque com tres, escendeu a sete.

Os bombeiros perderam longo tempo em arrombar as cortinas de aço e a porta da escada de accesso aos pavimentos superiores, solidamente fechadas.

Mas, apezar de todos os contratempos, ás 8 horas o fogo estava dominado.

OS PREDIOS VISINHOS

Ladeam a casa reduzida a escombros, o estabelecimento da "Optica Brasil" e uma pharmacia, respectivamente, nos pavimentos terreos dos predios n. 54 e 58. Nos andares superiores, na mesma ordem, têm escriptorios os drs. Oscar Alves, Alberto Goularte e Pedro Magalhães e, no outro os drs. Alcino Rangel e Lino das Neves e cirurgião dentista Arantes Nogueira.

INCONVENIENTES A SEREM SANADOS

A medida adoptada de que, praças do exercito, da marinha e da policia, de folga, possam ter interferencia nos serviços dos bombeiros, póde, como no caso de hontem, acarretar prejuizos. No serviço de mangueiras e escadas houve hontem algumas confusões oriundas dessa intromissão.

Rapazes da reserva naval queriam prestar serviços e foram de uma solicitude a toda prova.

Um delles, morando no local, veiu para a rua apenas de dolman e kepo, isso para authenticar a sua qualidade e não perder tempo em vestir o calção e atacar as perneiras. Um outro recruta, tambem moço, entendeu de prender o rapaz, desenvolvendo-se um escandalo pouco agradavel.

E' certo que o intuito é bom e nobre. Parece-nos, porém, que a interferencia de estranhos só se deveria verificar, quando solicitada. Ahi fica a idéa, para que, em futuro não muito longe, não termos de registrar maiores aborrecimentos.

A POLICIA NO LOCAL

Além do delegado auxiliar de dia na repartição central, estiveram no local o delegado districtal e commissarios.

A linha de isolamento foi feita por um contingente de quinze praças.

A DIRECÇÃO DOS SERVIÇOS DOS BOMBEIROS

A acção dos bombeiros foi dirigida em pessoa pelo commandante interino tenente coronel Alfredo Carneiro, auxiliado, no serviço de manobras pelo major Tenreiro.

Tomaram parte nos serviços quatro secções.

OS SEGUROS

O stock da Casa Rocha estava segurado em 330:000$000 em diversas companhias, não lhes sabendo, ainda, os nomes as autoridades policiaes.

O predio estava, tambem, no seguro. Este era de 80:000$000.

TUBERCULOSE
e todas as molestias pulmonares? PULMONALON "NASCIMENTO PEREIRA" Em todas as drogarias
CAIXA, 20$000.
Pedidos a Nascimento Pereira & Cia. Constituição, 13.
(13351)

NO CONSELHO MUNICIPAL

A sessão foi aberta com a presença de 13 intendentes. A acta dos trabalhos do dia anterior foi approvada. O expediente constou da leitura de dois requerimentos — um do sr. Antunes Menezes, pedindo calçamento para a rua Meyer e outro do sr. Ernesto Garcez, solicitando a nomeação de uma commissão, para estudar a situação financeira da Prefeitura, afim de ver o que é possivel resolver sobre o augmento dos ordenados do funccionalismo.

Esses requerimentos foram approvados. Para essa commissão a mesa designou os srs. Alberico de Moraes, Felisdoro Gaya, Alberto Beaumont e Candido Pessoa.

ORDEM DO DIA

Passando á ordem do dia, entrou em discussão o projecto n. 12, que augmenta de mais 30 % os vencimentos do funccionalismo municipal.

Sobre este projecto falou o sr. Adolpho Bergamini, defendendo-o. O mesmo fizeram os srs. Henrique Lagden, Vieira de Moura e Alberto Beaumont.

Foi approvado.

A seguir, foi annunciada a continuação da segunda discussão do projecto 27, autorisando o prefeito a contratar, mediante certas condições com Renato Barroso e Alfredo Lopes da Costa Moreira, ou empresa que organizarem, a abertura de uma grande avenida, ligando o bairro de Copacabana ao centro commercial.

O sr. Francisco Laginestra requereu a volta do projecto á commissão, sendo approvado o requerimento.

NAS COMMISSÕES

A Commissão de Justiça distribuiu projectos e requerimentos aos seguintes relatores: ao Sr. Ernesto Garcez os requerimentos de: Eurico Amorim, João José de Abreu, Antonio Nogueira de Lacerda, Dr. Dr. Berardo José de Figueiredo, Dr. José Moreira Pacheco, David Pinto Ferreira Morado, Augusto Ferreira Lima, Genaro Lemos, Joaquim Celestino de Oliveira Soares, J. G. de Souza Pimentel, Laudelino Agra dos Santos; ao mesmo sr. intendente os projectos numeros 28, 29 e 32.

Ao Sr. Victor Bastos, os requerimentos de Antonio Marques da Silveira, Virgilio Appolinario da Silva, José Severino Costa, Manoel Augusto dos Santos Figueiró, D. Thereza Guilhermina Horta Fernandes, José Baptista de Mendonça, Leonor Alves Lopes de Souza. Ao mesmo intendente, projectos numeros 18 e 22.

Ao Sr. Henrique Guimarães, os requerimentos de Fernando Pinto Corrêa, e outros. Ao mesmo intendente o projecto n. 30.

Colhido por um auto

Enno de Souza Dantas, de 10 annos, empregado na Central do Brasil, foi colhido por um auto, hontem, ás 11 horas da noite, na rua Maria e Barros esquina de Professor Gabizo, que lhe produziu ferimentos graves por todo o corpo. Foi medicado pelo dr. Emygdio Cabral, recolhendo depois á rua 8 de Dezembro n. 84, onde reside.

Atropelado em plena Avenida Rio Branco

O dr. Geremario Dantas, director geral da Fazenda Municipal, quando procurava atravessar a avenida Rio Branco, nas proximidades da rua Sete de Setembro, foi apanhado por um automovel, recebendo ferimento no pé esquerdo.

Ao posto central de Assistencia o dr. Geremario fez-se conduzir por um auto, e, depois de convenientemente medicado, retirou-se para a sua residencia.

200 CONTOS
HOJE
Centro Loterico
(15431)

Lesou o patrão e vae para a cadeia

Por um agente de policia, em trabalho no 12º districto, foi preso, hontem, Amancio Abrantes, residente á rua Canadá n. 293, na Penha.

Empregado na officina de ferreiro da rua Frei Caneca n. 148, de propriedade do sr. Joaquim Ayres, Amancio saiu a cobrar uma conta de 450$ e não voltou mais.

Apresentada a queixa no 12º districto, acaba de ser elle preso e, confessando ter-se apropriado indebitamente da referida importancia, vae ser processado convenientemente.

Palacete em Copacabana

Aluga-se no melhor ponto da Avenida Atlantica e justamente no melhor local para banhos de mar, um esplendido palaceto ricamente mobilado para grande familia de tratamento. Trata-se no "Correio da Manhã", com o sr. Duarte Felix.
(R 13681)

UM SEXAGENARIO ATROPELADO

Procurando atravessar a rua 1º de Março, deante do edificio da Bolsa, o sexagenario José Pimenta, morador á rua do Reconhecimento na vizinha cidade de Nictheroy, foi atropelado por um auto que por ali passava em disparada.

O pobre homem, que é empregado no commercio, recebeu ferimentos na cabeça e contusões generalisadas. Sem esperar pela ambulancia, foi elle em um auto de praça ao posto Central de Assistencia, recebendo curativos.

A policia do 1º districto registrou o facto.

Julio Dantas

O illustre escriptor chega, hoje, de São Paulo e, hoje mesmo, realiza a sua ultima conferencia no Lyrico

No nocturno de luxo é esperado hoje, de São Paulo, o illustre escriptor Julio Dantas, que ali teve occasião de receber as mais sinceras provas de admiração pela sua obra magnifica, taes foram os applausos que coroaram as suas conferencias sobre *O heroismo* e sobre *A elegancia*.

Hoje mesmo, ás 9 horas da noite, no Lyrico o poeta da *Ceia* fará a sua ultima conferencia no Rio de Janeiro. Dantas falará sobre o amor, explendido thema para quem, como elle, soube tão alto interpretar os sentimentos delicados do coração humano. Toda a poesia de Julio Dantas é um cantico de amor. O amor-sentimento, o amor-simplicidade, aquelle amor do doce cardeal Gonzaga, que era antes "uma saudade em flôr, a brincar e a rir" — eis as suas fontes de inspiração predilectas. Dantas dirá tambem sobre as mulheres que Camões amou. Porque não foi apenas d. Catharina de Athayde, a Natercia da *Lyrica*, a unica musa do desgraçado epico, do desventurado que chorou no amargo desterro o "genio sem ventura e o amor sem brilho". Outras sombras amaveis desfilaram pela sua vida, perfumando-a de belleza e enchendo-a de dôr. São essas as que o prestigio da palavra encantadora de Julio Dantas irá, mais logo, resuscitar, para extase dos nossos espiritos e embevecimento dos nossos corações.

Adeptos da Moda

Os modelos de calçado, da mais sobria e distincta elegancia, são os da

Terceira Casa Azamor

41, RUA CARIOCA, 41

Exposições diariamente até ás 22 horas.
(15408)

A SESSÃO DA CAMARA

OUTRA VEZ A SECRETARIA DO CONSELHO MUNICIPAL

A sessão foi aberta com a presença de 68 deputados.

Approvada a acta e lido o expediente sem importancia, o sr. Augusto de Lima disse que cumpria um dever, o de chamar a attenção da Camara para um assumpto que se prende intimamente com a economia nacional e particularmente com o plano a esboçar-se da criação ferrea do Brasil. Ha dias, diz o orador, a Camara tomou conhecimento do Congresso das Municipalidades mineiras, e, como todo o paiz, teve occasião de verificar as conclusões daquella assembléa.

Agora apparece, pondo de novo em foco a actividade daquelle Estado, o documento que encerra as conclusões do estudo a que procedeu a commissão sobre o plano a adoptar-se na viação ferrea do Estado.

Este trabalho é firmado pelos engenheiros Teixeira Soares, Olegario Maciel, Arthur Guimarães, Ismael de Souza e Caetano Lopes Junior, e encerra tudo quanto era possivel reunir-se de observações e exame technico do assumpto.

A arteria principal da viação ferrea do paiz atravessa o territorio de Minas Geraes, que, pela sua situação geographica é o centro e o coração do Brasil. A sua viação é, pois, no organismo nacional, assumpto a ser considerado pelos dirigentes da Federação sob todos os aspectos, economico, estrategico, technico e politico.

E' por assim pensar que o orador acha que o trabalho da commissão deve ser conhecido de todo o paiz e principalmente dos dirigentes, que nelle encontrarão base para levantar a planta geral da viação ferrea do Brasil.

Quanto á parte relativa ao territorio mineiro, esse trabalho melhor será comprehendido, juntando-lhe o estudo sobre as "Vias de Communicação e Meios de Transportes do Estado de Minas", devido ao sr. Nelson de Senna.

O orador concluiu, fazendo outras considerações sobre o alcance da viação fluvial e aerea.

O sr. Azevedo Lima respondeu ao discurso pronunciado, ha dias, pelo sr. Nogueira Penido, que defendeu a reforma da secretaria do Conselho Municipal. O orador tambem se referiu ao discurso do intendente Bergamini.

Passando-se á ordem do dia, a lista de presença accusava 136 deputados. Foram julgados objectos de deliberação o projecto do sr. José Bonifacio, considerando de utilidade publica a Liga dos Trabalhadores de Barbacena, e um outro, do sr. Marcelino Barreto, que vae em outro logar, sobre vantagens aos funccionarios publicos affectados de lepra e tuberculose.

Teve, então, a palavra o sr. João Guimarães, que continuou a discutir o projecto de intervenção no Estado do Rio. O orador falou longamente e discutiu do ponto de vista juridico e politico o parecer e projecto da commissão de constituição e justiça, fazendo uma critica vehemente aos termos em que ambos estão concebidos.

Em seguida, falou o sr. Macedo Soares, cujo discurso vae na integra, em outro local.

Por fim, falou o sr. Octavio Rocha, que fez um vehemente discurso, analysando o parecer e compulsando os documentos. Muito aparteado pelos srs. Souza Filho e Galdino Filho, o orador defendeu o governo do Rio Grande do Sul e terminou dizendo que estava ao lado da autonomia do Estado do Rio por uma questão de principio e em obediencia ao proprio regimen constitucional.

Eram 5.20 da tarde, tendo sido a sessão prorogada por mais alguns minutos.

TIZANA DE FARO — O MELHOR DEPURATIVO para a syphilis. (6815)

ULTIMA HORA

Viuva Heraclito Graça

Dr. Fernando Barreto Graça, d. Maria Adelaide Graça, viuva Francisco Velloso dos Santos Barreto e filhos, participam a todos os seus parentes e amigos o fallecimento de sua mãe, filha e irmã VIUVA HERACLITO GRAÇA, bem como que o seu enterramento sairá da Avenida 7 de Abril n. 147, em Petropolis, hoje, sabbado, 7 do corrente, ás 3 horas da tarde. (R 29318)

ASPECTOS DE MISERIA

Triste historia de um casal e cinco filhos menores chegados pelo "Itagiba"

Pedro José Barbosa e sua familia

Aquella hora, meio dia, o movimento no Caes Pharoux não era intenso.

Sentados num dos bancos proximos á amurada do caes viam-se um homem e uma mulher, cujo aspecto era de miseria, que tinham no collo duas creanças, uma de mezes apenas, e uma menina, aparentando 10 annos, que tomava conta de outras duas creanças, que meiavam entre os 3 e os 5 annos.

O homem, que devia ser o chefe dessa familia, tinha a phisionomia triste e o seu olhar vago e amortecido, como se lhe passassem pela mente os mais tristes pensamentos.

No seu rosto queimado pelo sol viam-se os sulcos cavados pela dôr e pelas lagrimas.

De vez emquando, vinha-lhe aos labios um sorriso parvo, e elle falava e dizia coisas sem nexo.

Parou o primeiro curioso, depois outros e emfim pararam muitos que o rodearam a elle e aos seus, e que tudo queriam saber, fazendo-lhe mil perguntas.

O pobre homem, com lagrimas nos olhos, respondia que não sabia para onde ir com a sua familia. Não tinha dinheiro para comprar alimento para seus filhinhos, que tinham fome. Ali no caes haviam desembarcado de uma lancha que os trouxera de bordo do "Itagiba", e ali ficariam, se alguma alma caridosa não os soccoresse.

Emquanto isso o sub-inspector de serviço na Policia Maritima, capitão Joaquim Miranda, era informado do que se passava e, condoido da sorte dessa pobre gente, foi ter com ella e mandou-a para a policia maritima, até que elle tomasse providencias afim de soccorrel-a.

Foi nessa occasião que o pobre homem nos fez a triste narração que segue:

— Chamo-me Pedro José Barbosa, sou natural de Alagoas e tenho 30 annos de edade. Residia com minha familia no logar chamado Victoria, no Estado de Alagoas, onde eu era estabelecido com uma pequena venda na rua do Becco, em Quebra Angú. Os negocios que, até então, tinham corrido bem começaram a desandar, e, em pouco tempo, a minha situação tornou-se horrivel. Naquelle anno, 1921, resolvi deixar meu estado em busca de um outro logar, onde pudesse rehaver o que perdera, e assim embarquei com minha familia para o Rio, seguindo depois para Porto Ferreira, no interior de São Paulo, indo trabalhar na colheita do café na fazenda do coronel Procopio de Carvalho, de onde sai para me entregar ao mesmo trabalho na fazenda do Rio Comprido, que fica proxima á primeira.

Neste ponto, a narração foi interrompida pela mulher, que nos disse que o seu marido, depois de ter trabalhado cerca de anno e meio na fazenda do Rio Comprido, teve que deixar o emprego devido a uma pequena desavença que teve com alguns companheiros de trabalho.

Justamente nessa occasião ella deu á luz a sua filhinha Adelaide, e em consequencia do parto esteve quasi á morte.

Foi então que o seu marido começou a manifestar symptomas de alienação mental, tendo estado preso durante 8 dias, pelo facto de haver desrespeitado o delegado de policia de Porto Ferreira, o qual, sem a menor consideração pelo estado do seu marido mandou até infligir-lhe castigos.

Depois de solto, seu marido não quiz mais ficar em São Paulo, e, como não tivesse dinheiro, pediu auxilio a um negociante de Porto Ferreira, por nome Joaquim Fernandes, que, bondosamente, pagou as passagens delle e de sua familia até Santos, onde embarcou-os no "Itagiba" com destino ao Rio.

Pedro José Barbosa, sua mulher Maria e mais seus filhos Octacilia de 10 annos, Antonio, de 5, Sebastina, de 3; Alipio, de 2 e Adelaide, de 2 mezes, foram mais tarde, mandados para a Central de Policia.

Refresco Delicioso PASCO — Em Garrafinhas Esterilizadas (6063)

COMMERCIO DE MADEIRAS COM A ITALIA

A Camara de Commercio e Industria de Trieste prestou ao nosso addido commercial, em Roma, as seguintes informações:

Actualmente as madeiras do Brasil não são importadas em Trieste e jamais adquiriu ali importancia esse commercio. Em 1913, depois de larga propaganda desenvolvida pelo consul do Brasil, realizou-se em Trieste uma exposição de amostras de madeiras do Brasil, fazendo-se varias experiencias para o fabrico de moveis, o que determinou, em 1914, a importação de algumas toneladas.

Despertava, então, a attenção dos interessados o cedro e a cedrella para construcções navaes e fabrico de lapis, sendo tambem procurado o acajú e o pão ferro ou (pão santo).

A guerra interrompeu aquella iniciativa para que havia sempre a impossibilidade de se conhecer o preço cif em Trieste, ao mesmo tempo que os exportadores brasileiros insistiam em vender em bloco partidas inteiras, como era uso em Bremen e Hamburgo, quando em Trieste só era possivel esse commercio sobre base de typos separados.

Pelas condições em que se encontra o mercado de madeiras na Italia, ha probabilidade de augmentar as importações do Brasil em Trieste, onde as industrias de moveis da Austria poderão ir abastecer-se, como já fazem em Hamburgo e em Bremen, sendo indispensavel para isso interessar na importação de madeiras brasileiras algumas firmas de Trieste, installando o governo brasileiro um deposito das madeiras mais procuradas pelos interessados.

Como informação damos a seguir uma lista de firmas importadoras de madeiras na Italia.

Enrico Citelli, Via S. Fedele 6, *Milano*; *Ufficio vendita legnami* J. Van Leer, Succursale di Milano, Via Benedetto Marcello 10, *Milano* (18); "Ozono", Società Italiana del legno, Corso Venezia 61, *Milano* — Stabilimento Seregno; Tullio Marini, Via Dante 15, *Milano* (9); SocietàAnonima Carlo De Capitani, *Lissone — Milano*; Bagnara Attilio, Via XX Settembre 41, *Genova*; Mazzei Ernesto, Via Goverpolo 6, *Torino*; C. L. E. N., Commercio Legname Esteri Nazionali di G. L. Moregola, Casella Postale 382, *Torino*; *Fratelli Gordino, Legnami* da lavoro e costruzione; *Sampierdarena* — Genova; Sylvander & Cie, Via XX Settembre 32, *Genova*; Carlo Arch — *Trieste*; Fco. Berger — *Trieste*; Demetrio Marco, — *Trieste*; Società Anonima forestale triestina — *Trieste*; "Faginea", Società Anonima — *Trieste*; Società commercio legnami ed acquisto boschi — *Trieste*; M. & M. Matathias — *Trieste*; Mirone M. Gunalachi — Trieste.

"Manteiga phosphatada Simões. Alimenta — Nutre — Tonifica." (17144)

O campeonato mundial de tennis

Winbleden, 6 (A. P.) — Mlle. Lenglen continuará de posse do titulo de campeã mundial feminina de tennis, por ter vencido sua adversaria Katheline Mc Kane.

O dr. Nicolau Ciancio mudou o consultorio para a rua S. José n. 11. Telephone 801 C. Entrada pela rua da Misericordia. (12122)

OBRA DE ASSISTENCIA AOS PORTUGUEZES DESAMPARADOS

E' uma associação que se vem annunciando com um futuro muito brilhante, a "Obra de Assistencia aos Portuguezes Desamparados". Prova-o o facto de só na ultima semana se terem inscripto no seu quadro associativo 320 pessoas, elevando-se assim a 12.562 o actual numero de associados.

Na reunião que effectuou quarta-feira ultima, na séde social da "Obra" á rua de S. Pedro n. 77, a directoria examinou o balancete de caixa, que apresentava um saldo de 150:514$520, em deposito no Banco Portuguez do Brasil, no Banco Nacional Ultramarino e dinheiro existente na thesouraria. O quadro discriminativo da conta de repatriação, referente ao mez de junho findo, accusava uma despesa de 3:322$500, justificada com os 14 associados a que, durante esse mez, a "Obra de Assistencia" concedeu repatriação. O mappa da assistencia medica apresentava um total de 248 pessoas, que na séde da "Obra" receberam consulta dos drs. Abel Botelho e José Pereira dos Santos, e cujas receitas foram aviadas a expensas da Instituição. Tambem os drs. Mario Brandão e Rodrigues Neves têm attendido diariamente os socios que se [illegible] precisados de assistencia judiciaria.

Por ter de se retirar para a Europa, o sr. Possidonio Neves Sobrinho apresentou renuncia do cargo de 2º procurador, em cujas funcções se vinha desempenhando com reconhecida dedicação, pois foi um dos que, desde o começo, deram mão forte á idéa do consul dr. Ferreira da Silva. Communicando a sua resolução aos companheiros de directoria, o sr. Possidonio Neves notou que seria uma optima acquisição para a "Obra" a collaboração, naquelle logar, do sr. Eduardo Dias. Este nome foi lembrado com o applauso de toda a directoria, pois a "Obra de Assistencia" já muito lhe deve em esforço e orientação, pelo muito que por ella trabalhou como secretario da commissão installadora.

Por terem pareceres favoraveis do medico e da commissão de syndicancia, a directoria despachou favoravelmente quatro dos seis requerimentos que lhe foram presentes, autorizando a repatriação de Joaquim Bento, Caetano Affonso Cerqueira, Francisco Monteiro de Souza e Remigio Rodrigues.

AUGMENTOU MUITO A SUA CONTA DA LIGHT?

E', com certeza, defeito no relogio ou na installação electrica; R. DE HOLLANDA, engenheiro electricista, localisa, com instrumento proprio e de alta precisão, qualquer causa de augmento de consumo. — Rua 1º de Março, 33. Tel. Norte 486.

Os metallurgicos de Berlim declaram-se em greve

Berlim, 6 (A. P.) — Mais de sessenta mil operarios metallurgicos de Berlim declararam-se em greve, ao meio dia, depois de conhecido o resultado do escrutinio e pelo qual a União rejeitou pela segunda vez o accordo proposto entre os membros do governo e os empregados.

Já sobe a 100.000 o numero de metallurgicos em greve

Berlim, 6 (A.P.) — O numero de metallurgicos em greve já era calculado, esta tarde, em cem mil, comprehendendo cerca de 200 fabricas.

Correio da Manhã

ASSIGNATURAS

Brasil — Anno...... 60$000 — Semestre...... 35$000

Exterior — Anno...... 140$000 — Semestre...... 80$000

Numero avulso...... 200 rs.
Idem no interior...... 300 rs.
Idem atrazados...... 400 rs.

TELEPHONES: Director, 1558 C. Redacção 5698 C. Administração, 37 C.

Endereço telegraphico "Correomanhã".

Dissolução do fascismo

[illegible]

logas observações. Para elle, Mussolini se acha em difficuldades naturaes a quem se apodera de um governo por meio de desordens. "Não consegue pôr freio aos seus sequazes. Quasi em toda a Italia seu exercito terrorista, depois de haver assaltado e intimidado muita gente para lograr fazel-o dictador, continúa a assaltar e intimidar outra gente ainda, e, ás vezes, alguns delles proprios, sem motivo algum justificavel. E' a mesma velha desordem do tempo dos janizaros, das guardas pretorianas e outros instrumentos humanos manobrados por pessoas habeis que pretendem governar sem tutella delles." E adeante: "Dizem que Mussolini tem manifestado sua intensa magua por ver os fascistas darem folga a suas dessenções pessoaes, á insubordinação e ás violencias, coisas inteiramente desaccórdes com os principios fundamentaes do seu chefe. Mas, serão realmente desaccórdes?" E accentua que o exemplo de insubordinação foi dado por Mussolini erguendo-se contra o governo, desrespeitando o parlamento, as leis e collocando o cacete e o oleo de ricino acima da consciencia e da razão.

No *Progrès Civique*, de 9 de junho, vem um artigo de Victor Vivier, intitulado *Le fascisme italien est á son crépuscule*. Assim começa: "A situação do fascismo peora cada vez mais na Italia. Ao passo que os fascistas de todos os paizes — e os nossos em particular — se esforçam por que se fale delles, os Camisas Pretas de Mussolini percebem que é mais facil insiaurar uma dictadura aventureira que sustental-a. Do Piemonte á Sicilia accentuam-se as ameaças de dissolução. Despertam as resistencias adormidas: os partidos vencidos e aterrorizados se refazem; evapora-se o prestigio do *duce* por entre os innumeros escandalos provocados pela sua roda." Depois de enumerar uma serie de taes escandalos, resume assim, num quadro mui severo, porém, justo, o aspecto recente do fascismo: "Eis ahi algumas peripecias nada gloriosas para o fascio. Mussolini proclama sua colera contra costumes taes. O mais grave para o dictador é que, no desenrolar dessas querellas pessoaes, se vão revelando todas as torpezas do partido. Vemol-o presa de aventureiros que, em tudo e por tudo, procuraram obter postos bem retribuidos e saciar, á sombra do poder, as mais inconfessaveis paixões. Rapazolas incapazes arranjam proconsulados e extorquem as populações. Administrações occultas forjam-se ao lado das administrações officiaes por ellas enfreadas. Homens venaes negociam com tudo e deshonram o regimen, votado, aliás, por definição, a abysmar-se na torpeza. O Grande Conselho pune, porém, suas sancções são arbitrarias. O dictador ameaça os falsos heroes, os negocistas sem consciencia accorridos á gamella, mas os *depuradores* não valem mais que os depurados. O descredito do fascismo é tal que os

[illegible]

fissão! Isso se tornou evidente agora com as eleições em Turim onde os communistas, dirigidos pelos operarios da casa de automoveis *Fiat* (desmembrados severamente pelos proprietarios durante dois annos), venceram os fascistas por 3.534 votos contra 1.392.

Ainda o mez passado (11 de junho), em Ferrara, foi preso o chefe dos fascistas autonomos, Gratelli. Accendendo a luta partidaria. Os fascistas se reuniram em assembléa no *Teatro Communale*, onde Dino Grandi insistiu pela disciplina. Em represalia os autonomos se ajuntaram na praça da Cathedral, onde Gratelli invocou os fascistas de primeira hora "*scacciati dalle file regolari del Partito dagli arrivisti, dagli ex-capilega rossi, da tutti gli ultimi arrivati dai mestieranti della politica*".

Coisas dessas ouvem-se e lêm-se diariamente na Italia. Brigas em Alexandria entre o intendente e o deputado fascista Torre. Duello de Gunta, membro do conselho fascista, com o capitão Forni. Duello de Pighetti com Teruzzi. Expulsão de Pighetti e Misuri. Assedio dos fascistas de Falconara pelos de Chiaravalle com dissolução da Federação de Ancona. Em Napoles accendeu-se a rixa entre partidarios de Greco e os de Padovani. Este foi expulso por indisciplinado. Os padovanistas de 18 a 21 de maio percorreram as ruas com demonstrações excitadas. Correndo a 22 a noticia de que Italo Balbo ia a Napoles, jovens padovanistas, com distinctivo differente do fascista, isto é, bandeira tricolor com o retrato de Padovani, sairam aos gritos de morra Greco! e os syndicatos fascistas adheriram a Padovani. As adhesões a este continuam. Em Roma, a discrepancia se faz profunda entre Vaselli, sustentado pelo Conselho, e Calza Bini, sendo frequentes os conflictos. A *Polemica Fascista*, fundada por fascistas dissidentes, assim trata os inimigos fascistas de Calza Bini: "Siamo in grado ora di poter denunciare all'opinione publica, alle autoritá, al duce, quattro spodestati dal fascismo, alcuni falliti della politica, un paio di farabutti, qualche ambizioso e qualche arrivista autentico, alcuni fra i più disonesti nazionalisti, ghi affaristi e tutti i bollati dall'onestá politica di Calza Bini. Ecco il fronte unico." Eis a gente de Mussolini. Naturalmente nada disso apparece nos cinemas em films officiaes.

Dois factos, porém, denunciam claramente o declinio celere do fascismo: a opposição tenaz e franca dos socialistas na Camara e nos jornaes; as eleições nos syndicatos operarios. Malgrado as ameaças terroristas e as tentativas fascistas (caso Misuri), a critica ao fascismo é cada vez mais intensa na Camara, com applausos até dos partidos adherentes. Em vão fascistas exaltados reclamam a extincção dos jornaes anti-fascistas em Milão. Ninguem se atreve a isso. Demais, por toda parte, os socialistas, communistas e anarchistas se refazem, se reunem, traçam planos de campanha abertamente. Por toda parte os operarios, vendo seus salarios gravados de novo imposto, desertam dos syndicatos fascistas e se reorganizam nas camaras de trabalho socialistas.

Nem falemos nas insurreições do Sul e da Sicilia, attribuidas geralmente a manobras do proprio rei e seus partidarios indignados com o fascio. Na Sicilia, conta Francesco lo Sardo, meninos e adultos cantam a *Giovinezza*, com o seguinte estribilho:

Mussolini è pupu di pezza
Tutti i fascio è una schifezza,

que quer dizer: "Mussolini é bruxa de panno, todo o fascio é uma immundicie."

Sua impotencia, emfim, se manifesta na repulsa dos povos estrangeiros onde o governo fascista pretendeu introduzil-o.

Desse mallogro significativo talvez me occupe um dia... se valer a pena.

José Oiticica

Topicos & Noticias

O tempo

BOLETIM DA DIRECTORIA DE METEOROLOGIA

Previsões para o periodo de 6 horas da tarde de hontem ás 6 horas da tarde de hoje:

Districto Federal e Nictheroy — Tempo: bom, com augmento de nebulosidade.

Temperatura: noite menos fria; ligeira ascensão de dia, com maxima entre 25 e 27 gráos.

Ventos: normaes.

Estado do Rio — Tempo: bom, com augmento de nebulosidade.

Temperatura: noite menos fria; ligeira ascensão de dia.

Tendencia geral do tempo após 6 horas da tarde de hoje: bom; mais nublado.

Estados do sul — Tempo: bom; nublado em toda a parte, salvo no Rio Grande, onde perturbar-se-á.

Temperatura: em ascensão.

Ventos: de norte a léste, frescos em Santa Catharina e Rio Grande.

Correio

Esta repartição expede malas hoje pelos vapores: "Gotha", para o Rio da Prata, e "Curvello", para Bahia, Recife, Madeira e Europa, via Lisbôa.

Carne

Para a carne bovina posta em consumo hoje nesta capital, foi affixado hontem, no Entreposto de S. Diogo, o preço de $980, devendo ser cobrado ao publico o maximo de 1$300.

Vitellos, 1$500; porcos, 2$400, e carneiros ou cabritos, 3$500.

Nos suburbios a carne bovina foi vendida á razão de 1$, devendo ser cobrado ao publico o maximo de 1$400.

Estamos seguramente informados de que são prematuros e infundados os boatos correntes sobre o accôrdo para a pacificação do Rio Grande.

O que ha de certo é sómente o seguinte: as negociações estacionaram, porque os srs. Assis Brasil e Antunes Maciel pediram prazo, ao presidente da Republica, para se informarem da situação e consultarem aos chefes revolucionarios sobre as condições de tal accôrdo.

Os commentarios que o redactor financeiro do "Morning Post", de Londres, bordou sobre a continua depreciação do mil réis brasileiro e o artificialismo dos nossos planos de valorização do café, são absolutamente justos, em que nos pesem e em que nos contristem.

Por que, durante o Imperio, a taxa cambial do Brasil se conservou sempre numa media acima de 20? Então, as nossas condições economicas eram muito e muito inferiores ás actuaes; restrictas eram as possibilidades do nosso trabalho; maiores, pois, as opportunidades da evasão do ouro, do que as de drenagem. Assignala o facto isto apenas: que as administrações da monarchia fugiram aos erros e crimes que as da Republica multiplicaram; e, por essa razão, havia credito publico, espelho concentrico dos escrupulos do poder. Ora, o mal encontraria remedio facil, se os homens quizessem voltar á antiga rôta abandonada.

Passemos ao capitulo das valorizações. Ellas se baseiam na baixa do cambio; desta depende a alta paradoxal e ficticia do genero que se quer valorizar e que, de facto, tanto mais se desvaloriza, quanto mais se encarece na moeda aviltada. E' um regimen de jogo sujeito a todas as consequencias do imprevisto, a mil e uma subtilezas do negocio alheatorio.

Em summa, as palavras do financista, dôam como dóerem, constituem uma advertencia opportuna, explicada pela pratica incessante dos nossos desastres.

O ministro Hermenegildo de Barros requereu hontem, no juizo da 2ª vara criminal, a citação de João de Souza Lage para exhibir na primeira audiencia os autographos de uns artigos assignados por Adoasto de Godoy, sob as epigraphes — *Duas mascaras; Bilhete intimo; Falle o general Silva Pessoa*, artigos esses publicados em "O Paiz" de 24 de fevereiro, primeiro de março e 3 de março.

Ha uma velha chapa que os chronistas carnavalescos dos jornaes cariocas — os *Besouros*, os *Vagalumes*, os *Arlequins* de todos os tempos, desde os saudosos de Ferreira de Araujo até os actuaes, de sae Deus como — pôem em titulos berrantes, no cabeçalho do seu noticiario pittoresco: *Pan não morreu!*

Nós, infelizmente, não temos dados que nos permittam desmentir ou comprovar a immortalidade do deus amavel da velha Grecia. Uma coisa, porém, nós ousamos affirmar: o conselheiro Acacio não morreu! Mudou apenas de residencia, passando-se de Lisboa para o Rio, onde escreve nas folhas, discursa no Congresso e passeia, glorioso e grave, pelas avenidas, o seu fardão academico e o seu "cavaignac" de bóde. Leiam esta ultima de s. ex.: "O juizo dos homens é um phenomeno meteorologico difficil de ser precisamente annunciado e quasi sempre incerto"!

O juizo dos homens... phenomeno meteorologico... quasi sempre incerto...

Mas não ha duvida nenhuma: o conselheiro está com a razão...

Elixir Nogueira 2$500
Drog. Ferreira —, 27 Uruguayana (9385)

Magnesia - Monogan
Novo remedio para doenças do estomago e intestinos. Anti-acido desinfectante.
Vende-se nas drogarias: Leger, Pacheco, Baptista, Rodolpho Hess & Comp. e Victor Ruffier & Comp. (3342)

DUAS THESES OPPORTUNAS

Ao relatar, na commissão de justiça da Camara, o projecto que limita a liberdade da imprensa, o sr. Solidonio Leite levantou duas theses da maior importancia. São as que se referem ao jornalismo politico exercitado por estrangeiros e á escroqueria jornalistica, a industria da venalidade. Sempre esperámos que o *leader* da bancada pernambucana, ainda em periodo de lua de mel com a politica, cujos sortilegios só ha pouco o attrairam, conseguisse reivindicar naquella tarefa o seu decôro de jurisconsulto, que sempre foi. No seu parecer, sente-se bem como as injuncções partidarias lhe contiveram os impulsos da consciencia e lhe sombrearam as luzes da cultura. Mas, da luta interior que elle terá travado, para attender aos imperativos das forças a que serve em sua nova phase, sem prejuizo do apreço que se deve á si mesmo e ao seu nome de velho profissional do direito e da lei, alguma coisa escapou, no meio de tanta que se perdeu.

Embora apercebido do perigo e da vilta decorrentes dessa intromissão de estranhos em actos da nossa economia intima, do nosso governo de casa, não quiz, todavia, o sr. Solidonio Leite remover definitivamente os males que aponta e que, segundo o seu proprio criterio, obrigam ao radicalismo dos processos cirurgicos. O que as suas idéas amadurecidas indicavam era a medida prohibitiva, categorica e terminante: nenhum estrangeiro póde dirigir a imprensa politica no paiz! Admira o receio confessado pelo constitucionalista, de uma possivel arguição de inconstitucionalidade contra o que, dentro da Constituião, importa um simples aviso de autonomia e, sobretudo, de dignidade nacional. E mais admira o receio allegado, vindo do homem esclarecido que, por um singularissimo contraste, não sentiu espinhos onde innumeras exorbitancias constitucionaes os acirram a cada passo; antes palmilhou o terreno, afiando as pontas de taes vicios de origem. Porque se tratava de uma convicção fundada em altos motivos de interesse civico, cumpria ao relator lançal-a integral a debate. Liberalissimo é, de certo, o nosso regimen; cerca as actividades que nos procuram, de garantias intangiveis; mas seria o ultimo dos regimens, se os assumptos do credito da nação, da segurança institucional da nação, das nossas directivas de nação livre, ficassem á mercê da intriga de flibusteiros, de ciganos desertos do sentimento de patria, de individuos que, na melhor das hypotheses, fazem das mais graves circumstancias um objecto de negocios. E quem nos dirá que, illaqueando a opinião publica, anesthesiando-a com o embuste da sua influencia tolerada e misturada ao papel orientador dos nacionaes, elles não propugnaram causas antagonicas ás nossas, as causas de inimigos da patria, as causas a que as da patria se oppõem?

Luminoso no fixar a verdadeira doutrina, o relatorio do sr. Solidonio Leite acceita, paradoxalmente, mercê de tão desmarcados escrupulos, que se permitta o exercicio dos jornalistas forasteiros na nossa imprensa politica. Contra os seus excessos, entretanto, lembra a applicação do art. 1º, do dec. 1641, de 7 de janeiro de 1907 — "o estrangeiro que, por qualquer motivo, comprometta a segurança nacional, ou a tranquillidade publica, póde ser expulso do territorio nacional — aos casos da lei nova em que para os nacionaes se determina a pena de prisão ou pecuniaria. As primicias, expostas por argumentos decisivos, mostram a fraqueza das conclusões. Mas, apezar das falhas ou da dubiedade do legislador, consola saber que ao projecto do Senado se incorporará uma providencia de interesse real, mesmo incompleta.

Outra these de que o sr. Gordo não se lembrou considerou-a o sr. Solidonio. A punição do jornalismo venal, ou da escroqueria jornalistica, como já referimos, inspirou emendas que merecem applausos. Quando se cogita de reter os movimentos aos jornalistas de bôa fé, aos que, ainda no erro, se adstringem aos beneficios do favor publico, teria graça que escapasse dos pruridos moralizadores a parte mercenaria, a escoria das vasas, a lama dos enxurros, a gazúa dos antros. Castigando, porém, os autores dos chantages de publicidade e estendendo as disposições concertadas aos particulares instigadores do delicto, não se lembrou o relator do lado mais delicado e mais imperioso do problema. Se se collocam a bom resguardo as autoridades victimas da exploração miseravel, como não dirigir a sancção penal até ás que subornam, mettem as mãos nos cofres da collectividade para a peita dos instrumentos dos seus odios ou do seu egoismo, dos seus abusos ou dos seus crimes?

Que se salvem as apparencias do direito e da moral...

Ainda relativamente ao projecto que autoriza a cessão, gratuitamente, á Academia Brasileira de Letras, do terreno em que assenta o palacio que lhe foi doado pela França, na Avenida das Nações, cabe uma ponderação, suggerida pelo debate travado em torno do caso, no Conselho Municipal: a riquissima corporação está accionando a Municipalidade, para haver a restituição de algumas dezenas de contos, resultantes do pagamento de impostos, como grande capitalista que é. A denuncia do facto, um intendente, julgando-se habilitado a falar pela Academia, declarou que esta desistirá da acção em andamento.

Antes, porém, o autor do projecto, tratando de rebater argumentos contrarios á iniciativa, dissera que apresentaria uma emenda, pela qual ficasse a Academia *obrigada* a desistir da acção que tem em juizo... Por onde se vê que a millionaria instituição, sem embargo de andar a exigir contas á Municipalidade, por vexatorios meios judiciaes, teve a semcerimonia de entrar com o requerimento, em que pede a doação de um terreno do valor de cerca de 600 contos, sem que, préviamente, tomasse o compromisso de renunciar á acção que propôz contra a Fazenda Municipal. Emquanto ha tanta soffreguidão em attender aos desejos da Academia, autora num feito em que a Municipalidade figura como ré, é notavel o desprezo pelos requerimentos de varias instituições de caridade, credoras de beneficios e do amparo dos poderes publicos, porque tratam de agenciar fundos para enfrentar o programma altruistico a que se votaram. Ao passo que a herdeira universal do livreiro Alves quer de graça o luxo, a opulencia, o conforto requintado...

No expediente de hontem, da sessão da Camara, foi lida a mensagem do governo, pedindo o credito de 906:000$000, para pagamento das despesas com o afretamento ao Lloyd Brasileiro do vapor *Alfenas*, transformado em presidio de 10 de julho a 7 de dezembro de 1922.

"*No Banco do Brasil e de accordo com a lei n. 4.635, de 8 de janeiro de 1923, se pagará ao portador desta a quantia de um conto de réis.*" São estes os dizeres, carimbados transversalmente, das novas notas de um conto de réis, postas em circulação pelo Banco do Brasil, como apparelho emissor.

Trata-se de cedulas temporarias, fabricadas com papel inferior na nossa Casa da Moeda e que circularão emquanto não chegarem as encommendadas aos Estados Unidos, reconhecidos como os melhores fabricantes de papel-moeda... para os outros paizes.

A necessidade de pôr em execução forçou o aproveitamento das notas da estampa 1ª, série 9ª, côr de telha, e em tempos destinadas ao Thesouro Nacional.

Afóra a explicação do carimbo e a inferioridade do papel, duas novidades traz o novo dinheiro: serem essas cedulas as primeiras que apparecem, por effeito da faculdade emissora dada ao Banco do Brasil, e terem a importancia de um conto de réis.

Por vezes se ensaiou pôr em circulação notas de um conto de réis. Mas a difficuldade da sua acceitação não deixou que se fizesse mais do que uma tentativa. Agora pegarão? Tudo é possivel, mesmo porque as notas são do Banco e não do Thesouro.

Certamente, houve o cuidado de encommendar aos americanos farta mésse de estampas em cedulas de pequeno valor, que são as reclamadas de norte a sul, uma vez que deixámos as nossas moedas divisionarias de prata serem exportadas para o exterior e transformadas em dinheiro estrangeiro, com lucro para o Thesouro de paizes amigos.

O sr. Cincinato Braga ha de ter estudos especiaes sobre a materia, e não deixará seus clientes, que somos agora todos nós, ás voltas com as notas de um conto de réis.

OCULOS PINCE-NEZ COM CRYSTAES ZEISS de Superior Qualidade
APPARELHOS KODAK
LUTZ, FERRANDO CIA. LTDA.
40 GONÇALVES DIAS 40
(9262)

O MUNDO POLITICO

Ecos da revolução gaúcha

O dr. Assis Brasil recebeu hontem, no America-Hotel, o seguinte telegramma:

"TUPARECETAN, 5 — No municipio de Santo Angelo, por ordem do chefe politico coronel Braulio, foi organizada uma grande escolta dirigida por um official e pelo sub-intendente do quarto districto, onde se festejava um casamento. Altas horas da noite, foi a casa sitiada, e, ao clarear, na occasião em que saiam varios convidados, foram os mesmos alvejados com uma descarga de fuzilaria, caindo assassinado meu irmão Bibiano Ferraz. Em seguida, successivas descargas contra uma casa de madeira da estiva, que estava repleta de mulheres e creanças, morrendo diversas pessoas e ficando muitas feridas.

Eu, irmão de Bibiano Ferraz, minha cunhada Carolina Pires Ferraz e filhos menores, pedimos justiça contra tal barbaridade. Saudações cordiaes. — *Samuel Ferraz.*"

Um telegramma expressivo

Eis os termos do expressivo despacho que o sr. Antonio Azeredo, vice-presidente do Senado, dirigiu a 2 do corrente ao governador da Bahia:

"Congratulando-me com o illustre governador do Estado e meu querido amigo, pela passagem do centenario da gloriosa data da Bahia, que a nação inteira festeja, formulo os melhores votos para que a paz não se altere nessa nobre terra. Cordial abraço. — *Antonio Azeredo*, vice-presidente do Senado Federal."

Um deputado prefeito

O sr. Salles Filho está ultimando, para entregar á Camara, uma indicação no sentido de que a commissão de Constituição e Justiça daquella casa legislativa se pronuncie sobre a seguinte questão:

O art. 25 da Constituição Federal diz textualmente: "O mandato legislativo é incompativel com o exercicio de qualquer outra funcção durante as sessões"; o deputado Joaquim Moreira, como é publico e notorio, acha-se no exercicio pleno do cargo de prefeito de Petropolis; esse representante do Estado do Rio de Janeiro, pois, perdeu ou não o seu mandato legislativo?

A maternidade exige esforços sobre-humanos

da mãe, coisa facil de imaginar-se, quando se pensa que seu organismo, além de prover á sua propria existencia, está dando vida e corpo a outro ser. Para substituir esta perda intensa de forças vitaes, não ha nada melhor do que a PHYTINA. Esta combinação de phosphoro organico completamente assimilavel, restitue immediatamente as energias que se vão gastando, evitando assim que o organismo da mãe se debilite, o que constitue a melhor garantia para um parto normal e para a gestação de um filho são e robusto. Se duvidar, consulte seu medico.

A' venda nas drogarias e pharmacias, em comprimidos e granulada.

A PHYTINA

Reintegra a vitalidade
Representantes exclusivos para o Brasil:
HERM. SCHUBACK & CIA.
— Rua Candelaria, 83 — Caixa Postal n. 237.
Rio de Janeiro
Fabricantes:
Société Pour L'Industrie Chimique á Bâle
Basiléa — Suissa.
(15417)

EMPRESTIMOS "A Mutuante" S. A. sobre joias e outros objectos de valor, sobre titulos cotados em Bolsa e respectivos juros. —Rua 7 de Setembro 179. (11507)

Vae ser tentado o salvamento dos thesouros do "Lusitania"

Londres, 6 (A. P.) — O vapor de salvamento "Semper Paratus" partiu de Dover quarta-feira, em direcção ao norte do Atlantico, afim de tentar salvar o ouro existente no "Lusitania" e que representa um valor em dollars de cinco milhões. As joias que se achavam confiadas ao commissario de bordo são avaliadas em um milhão de dollars.

COBERTORES Francezes, brancos e cores lisas. N'A TORRE EIFFEL. Ouvidor 97 e 99. (15481)

A Independencia
Rua do Theatro n. 1 — Tel. 476 C.
Mobiliario completo para uma casa, com 36 peças rs. — 2:400$000 (4049)

COMME IL FAUT cigarros de luxo, tabaco turco legitimo. — LOPES SA' & C. — Rua Santo Antonio, 5 e 9. (3779)

Está confirmada a sentença de Moguncia

Dusseldorf, 6 — (A. P.) — A Côrte de Appellação não tomou conhecimento do appello contra a condemnação á morte de sete allemães condemnados em Moguncia, por actos de sabotagem.

MIGUEL BRAGA — Callista. Quitanda, 79, sob. esq. Ouv. Tel. N. 5.502. (10845)

SOBRETUDOS de casemiras inglezas. Ultimos modelos n'A TORRE EIFFEL Ouvidor, 97 e 99

O transporte de café brasileiro nos navios norte-americanos

Novo York, 6 — (A. P.) — Dados não officiaes demonstram que os vapores norte-americanos estão substituindo os britannicos no transporte da maior quantidade do café do Brasil, sendo esse facto attribuido á reducção das taxas de frete, que desfez a competição britannica.

NÃO COMPREM ROUPAS PARA MENINOS SEM VISITAREM OS ARMAZENS DA A Torre Eiffel 97 OUVIDOR 99

MAIS UMA VICTORIA PARA "A FLOR DE LIZ"

Esta casa que vende pelos menores preços, as mais lindas flores naturaes, participa ao publico que faz parte de seu corpo de floristas, como gerente-technico e interessado, o Sr. Guilherme Fimme, o ex-primeiro florista da "Floricultura Mineira" á rua Gonçalves Dias n. 15, desde a sua abertura até á exposição de seus trabalhos no recinto da Exposição do Centenario. Qualquer ornamentação para bailes, banquetes, egrejas, theatros e casamentos será executada de accôrdo com a mais feliz concepção. "A FLOR DE LIZ" premiada com medalha de ouro, bateu o record das ornamentações durante o anno de 1922. — RUA RODRIGO SILVA, 9, QUASI ESQUINA ASSEMBLÉA, TEL. CENTRAL 5681. (R 19910)

Discurso pronunciado hontem na Camara pelo deputado Macedo Soares

(Continuação da 1ª pagina)

moria. Eu não falo de homens de governo. Falo desses que nos baixamares das candidaturas de acaso fazem uma pescaria feliz: esses não têm memoria, mas a nação lembra-se de tudo. Pudesse falar agora do seu tumulo o morto de hontem, e o cortejo governista ouviria de ponta a ponta a voz do incomparavel tribuno de 1914. O governo decretou o sitio de 25 de abril. Mal se reuniu o Senado, lá estava na tribuna o grande orador.

Vou repetir, sr. presidente, o commovente exordio do formidavel protesto:

"*Consummatum est!* Consummado se acha o golpe de estado contra o Congresso Nacional. Agora só nos restava sermos daqui varridos pela força os que, contra a força não temos sabido cumprir os nossos deveres constitucionaes. Mas a força nos não precisa de varrer. Parece que nem isso merecemos. Não se quiz renovar a tradição da familia: a tradição de 3 de novembro de 1891. Porque não se pode evocar esse espectro, sem que contra elle se levante, para logo, o de 23 de novembro. Havia coisa mais cabal do que dissolver materialmente a representação nacional por decreto: era dissolvel-a moralmente pelo Terror. Em vez do choque profundo, capaz de suscitar a reacção immediata, a narcotização penetrante e certeira nos effeitos mortaes. Em vez da suppressão formal do corpo legislativo, a sua asphixia sabiamente dosada pelo isolamento, pela sequestração e pelo médo. Em vez da punhalada, que, cobrindo a victima de sangue, torna o crime visivel á multidão, e se pode mallograr pela repulsa do atacado, o furo subtil do estilete, que, deixando quasi encoberto o ponto da entrada, vara até os centros vitaes, e mata sem o escandalo da hemorrhagia.

Eis por que se não saciam de todo certos impulsos conhecidos. Eis por que já não temos aqui dentro as esporas de Cromwell, as baionetas de Bonaparte, ou os decretos de Pedro I. Tolera-se que se reuna o Congresso Nacional, mas encerrado no gaiola do Estado de Sitio, e ahi, entre as suas jaulas, se lhe permitte funccionar com a imprensa reduzida ao silencio, com a capital amurada pela censura telegraphica e

[illegible]

forma a armadura do grande edificio que hoje se contempla na organização social e politica do maior Imperio do mundo.

O espirito do nosso regimen constitucional, provindo da Norte-America, filia-se portanto ás mais livres instituições politicas do mundo. Na fórma, a nossa Constituição copiou multas vezes a redacção literal do documento americano; em alguns dispositivos, entretanto, valeu-se dos textos das constituições hispano-americanas, ou porque fossem mais precavidos na minuciosidade com que expunham o pensamento constituinte, ou porque reduzissem a escripto as conquistas definitivas da interpretação americana. Neste ultimo caso estão os nossos textos que attribuem ao Supremo Tribunal competencia para apreciar da constitucionalidades das leis e decretos dos poderes legislativo e executivo e no primeiro os textos relativos ao estado de sitio.

A fórma do artigo 80 e seus paraphos, artigos 34 n. 21 e 48 n. 15, foi evidentemente tomada da Constituição argentina que por sua vez a copiou da Constituição chilena.

Na Constituição americana o dispositivo relativo ao sitio figura no n. 2 do paragrapho 9 do artigo 1º e résa o seguinte: "o privilegio da ordem de habeas-corpus jamais poderá ser suspenso salvo quando o exigir a salvação publica no caso de rebellião ou de invasão".

Avisados pela experiencia do caudilhismo sul-americano quizemos ser mais cautelosos na redacção desse artigo, na nossa Constituição. Eis ahi porque nos multiplicamos em detalhes fixando primeiro a competencia, depois a "jurisdicção territorial", adeante o "fim" ou "objectivo", e mais os "casos em que cabe a medida" e "quanto aos seus effeitos" e por ultimo ao "tempo de sua duração".

Comtudo a experiencia da nossa Republica mostra que toda essa minuciosidade resultou em pura perda; porque nós, se copiamos as instituições americanas, não tinhamos nem temos a educação literal que fel-a surgir no seu ambiente proprio e nem sequer nos esforçamos por emprehender e penetrar no espirito do regimen, que nos governa. Os homens de Estado, os politicos, e juristas brasileiros não podem dar peor cópia de si, quando no exame de uma gestão constitucional, preferiram a interpretação sophistica e reaccionaria das Republicas sul-americanas á lição pura e crystalina do direito publico inglez e americano.

O grande juiz que foi o sr. Pedro Lessa já expressou essa idéa num dos seus monumentaes votos

[illegible]

verem sido tomadas. "E cabe ao Congresso" approvar ou suspender o sitio que houver sido declarado pelo poder executivo na sua ausencia.

E a Constituição ainda estabelece como precaução final que as autoridades que tenham ordenado medidas de excepção durante o sitio sejam responsaveis pelos abusos commettidos.

Em toda a nossa carta constitucional não ha dispositivos tão claros por si mesmos redigidos, com tanta logica, tão constantemente coherentes, como os que se referem ao estado de sitio. Em compensação não ha dispositivos da nossa carta constitucional que a tantos abusos se tivessem prestado, e tão grosseiramente sophismados e tão ridiculamente ludidriados como os que se referem á declaração do sitio.

O Supremo Tribunal tem avançado e recuado sua hermeneutica legal na apreciação das offensas á liberdade individual em consequencia do sitio. O poder legislativo sempre submisso aos caprichos e violencias do executivo tem sustentado as mais esdruxulas doutrinas na defesa dos interesses dos que governam.

Uma das atoárdas que surgiram e têm sido esporadicamente repetidas pelos ignorantes e embusteiros nessa materia é a celeberrima doutrina do estado de sitio preventivo. No Brasil, na Inglaterra, nos Estados Unidos, na França, em quasi todos os paizes civilizados do mundo, o estado de sitio é pura e simplesmente "uma medida de excepção que nos casos excepcionalmente graves na vida das nações, de guerra estrangeira ou civil, arma o governo nacional de recursos extraordinarios para defesa e segurança da Patria". Assim sendo o estado de sitio póde ser repressivo, defensivo ou preventivo, segundo a classificativa dos tratadistas de direito.

Chame-no assim ou assado, desde que não lhe deturpem a natureza e os fins e não virá maior mal á theoria. Mas os que asseguram o "caracter preventivo" do sitio dão muitos passos adiante com o sophisma. Para elles se o sitio é preventivo póde ser decretado em plena paz por um governo suspeitoso que mascare com revoltas imaginarias questões politicas cujas soluções seja incapaz de encontrar.

O nosso eminente collega dr. Carlos Maximiliano desfez desta tribuna a ballela do sitio preventivo, parecendo-lhe que todas essas classificações apenas encerram vam these de discussões byzantinas.

Mas para s. ex. o sitio poderia ser decretado antes da commoção intestina se pronunciar, mas

[illegible]

O movimento revolucionario no Rio Grande do Sul

A PAZ E' ESPERADA ANCIOSAMENTE

(*Do correspondente*)

Porto Alegre, 5 — Não só aqui como no interior do Estado são acompanhadas com o mais vivo interesse as noticias vindas do Rio de Janeiro sobre as *démarches* para a solução de um accôrdo no Rio Grande do Sul. Todos almejam vivamente a volta da paz na familia riograndense; pois a situação peora de dia para dia, sendo que a vida aqui se está tornando cada vez mais cara.

Em consequencia dos trabalhos ahi feitos para a realização de um accôrdo, diariamente surgem os mais desencontrados boatos.

Queixa contra os Telegraphos

Porto Alegre, 5 — Telegrapham da cidade de Alegrete dizendo que surgem numerosas reclamações dos habitantes ali, visto não chegarem a destino os telegrammas transmittidos daquella cidade para varios pontos do Estado.

Forças governistas para Vaccaria

Porto Alegre, 5 — O 4º corpo provisorio da Brigada Militar, commandado pelo dr. Firmino Paim Filho, levantou acampamento de Caxias, dirigindo-se para Vaccaria, onde consta haver grupos revolucionarios.

Mais uma Cruz Vermelha

Porto Alegre, 5 — Foi fundada na villa Marcellino Ramos uma sociedade da Cruz Vermelha, destinada a soccorrer os feridos da revolução pertencentes a qualquer das facções em luta.

Requisição de força federal

Porto Alegre, 5 — O delegado fiscal officiou ao commandante da 3ª região militar, requisitando uma força para guarnecer a Collectoria Federal da cidade de Montenegro, visto estar ameaçada de um ataque por parte das forças revolucionarias.

Ainda a dynamitação da ponte do rio dos Sinos

Porto Alegre, 5 — Estando pendente da solução de habeas-corpus, impetrado ao juiz federal, a favor do dr. Rego Lins, a policia officiou ao commandante da região militar, pedindo o comparecimento daquelle advogado para depôr no inquerito policial aberto a respeito a tentativa de dynamitação da ponte do rio dos Sinos.

O motorneiro não deu aviso

E tres "pingentes" ficaram feridos de encontro a um caminhão

O bonde "Gavea" n. 179, levando alguma velocidade e diversos "pingentes" no estribo, seguia pela rua S. Clemente. A certa altura junto ao meio-fio, estava parado o auto-caminhão 4.574. O motorneiro, talvez por distracção talvez por negligencia, não deu aviso e o resultado disso foi ficarem feridos trez passageiros que viajavam no estribo.

Foram elles: João Francisco, soldado numero 425, do 2º batalhão, do 3º regimento de infantaria, o guarda civil Isidro Cardeal Pinto Mesquita e um outro que nnão poude dar o nome.

As trez victimas receberam soccorros da Assistencia, sendo a ultima removida para a Santa Casa em estado comatoso.

A policia do 7º districto prendeu o motorneiro, cujo nome é José Martins de Mattos, e fel-o autuar em flagrante.

O caso dos materiaes importados com isenção de direitos

Um recurso da Costeira

Embora já se tenham passado dois annos, o facto foi bastante escandaloso para que tenha sido esquecido.

...

do ao fisco e, o caso parou ahi.

Agora, porém, resurge elle na Alfandega. Uma das companhias condemnadas, a Companhia Nacional de Navegação Costeira, recorreu ao ministro da Fazenda, do acto da inspectoria daquella repartição, que, attendendo ao que requisitára a Inspectoria de Navegação, intimára a recorrente a pagar a sua parte.

Nesse recurso, que foi encaminhado, hontem, ao titular da Fazenda, intenso e circumstanciado, allega a Costeira, principalmente, que, pelo facto de ser ella proprietaria de navios não se segue que seja obrigada a empregar todo o material que importa nos reparos e concertos dos mesmos, podendo, de accôrdo com a lei, como proprietaria dos estaleiros da ilha do Vianna, empregar esse material na exploração commercial de industria de construcção naval, protegida pela lei.

O inspector da Alfandega, porém, julga que tal allegação não procede em face justamente, não só da letra expressa, mas até do espirito da lei, que, procurando animar a industria da construcção naval, não poderia ir ao ponto de fomentar a exploração commercial dessa industria, como entende a recorrente que, muito embora, procedendo como procedeu, praticasse a construcção naval, exerceu, ao mesmo tempo, auferindo lucros só para si, um acto de commercio, ao qual não póde alcançar o favor da isenção.

Os funccionarios doentes

UM PROJECTO CONCEDENDO-LHES VANTAGENS

O sr. Marcolino Barreto apresentou, hontem, á Camara, o seguinte projecto:

"Artigo 1º — Os funccionarios publicos federaes affectados de lepra ou tuberculosos, por mais de dois annos, e declarados incuraveis, poderão ser aposentados no cargo em que estiverem e com as seguintes vantagens: se contarem dez annos de serviço, com ordenado; se contarem mais de dez annos e menos de vinte, com ordenado e mais 5% addicionaes, correspondentes a cada anno que exceder de dez; se contarem mais de vinte annos, com os vencimentos integraes.

Artigo 2º — Para o calculo dos vencimentos dos aposentados, serão levados em conta os augmentos provisorios, gratificações e mais vantagens concedidas resultantes da carestia da vida, até que seja decretada a tabella definitiva, em estudo no Congresso Nacional.

Artigo 3º — O processo de inspecção de saude será identico ao em vigor para os outros casos de invalidez.

Artigo 4º — Revogam-se as disposições em contrario."

Circulo de Imprensa

As ultimas disposições sobre o grande festival de domingo, na Quinta da Bôa Vista

Para resolver sobre as ultimas medidas a adoptar para o bom exito do grande festival que o Circulo de Imprensa realiza amanhã, domingo, na Quinta da Boa Vista, o conselho director dessa instituição esteve hontem reunido, approvando varias resoluções.

Por essa occasião, o presidente escolheu as commissões de fiscalização, que ficaram assim constituidas:

Portão Central (Avenida Pedro Ivo): Claudino Espirito Santo, Amaral Pallet, Sylvio de Britto, Emilio de Macedo, Costa Miranda, Alencastro Guimarães, José Boselli, Mario Setpa e Victor do Espirito Santo.

Portão de S. Christovão: Leopoldino de Andrade, Sylvio Terra, Eurico Mattos, Castello Branco, Mario José de Almeida e Adamastor Lima.

Portão do Largo da Cancella: Carvalho Netto, Dias da Cruz, Alberto Fontes, Carlos Ferreira, Lauro Demoro e Azevedo Galvão.

Fiscalização interna: Diomedes de Moraes, Argemiro Bulcão, Cumplido de Sant'Anna, José Guilherme, Motta Lima, Leal Costa, Thiers de Faria, João de Deus, Carlos Barbosa, e Asterio de Campos.

Commissão de arrecadação: Rosa Junior, Francklin Palmeira, Barbosa Corrêa, e Eugenio Marins.

Nota — Estas commissões devem se reunir ás 11 horas, em ponto, no portão da Avenida Pedro Ivo.

— A Assistencia Publica montou no portão do largo da Cancella, uma ambulancia para os casos de emergencia.

Como foi annunciado, os bilhetes para o festival encontram-se á venda no Café S. Paulo, á Avenida Rio Branco; Café Chave de Ouro, á rua S. José e nas administrações do "Correio da Manhã", "O Jornal", "Jornal do Brasil" e "Gazeta de Noticias".

Por um copo dagua, só?

Ferido no rosto e na cabeça, do lado esquerdo, o soldado n. 853 da 6ª companhia do 2º batalhão do 1º regimento de infantaria, Celestino Gomes da Silva, foi ter a delegacia do 23º districto.

Informou elle ao commissario Maia, que aquelles ferimentos lhe foram produzidos por um individuo, na porta da casa de quem batera pedindo um copo com agua. Servido, quando levava o copo a bocca, recebeu uma facada no rosto e um tiro na cabeça, sem motivo nenhum...

Celestino foi soccorrido pela Assistencia do Meyer, seguindo depois para o Hospital do Exercito.

No 23º, foi aberto inquerito para apurar o facto.

NO MUNDO OFFICIAL

CATTETE

O presidente da Republica assignou hontem os seguintes decretos:

Na pasta da Justiça — Reconduzindo o bacharel Frutuoso Muniz Barreto de Aragão no logar de juiz da 5ª Pretoria criminal do Districto Federal.

Na pasta da Fazenda — Sanccionando a resolução legislativa que autoriza o governo a abrir o credito especial de 4:329$666 para pagar a differença de vencimentos que deixou de receber Sylvio Mendes Limoeiro, como fiel interino do thesoureiro da Casa da Moeda.

— Com o presidente da Republica conferenciaram hontem os ministros da Marinha e da Justiça.

INTERIOR

O ministro transmittiu hontem ao Congresso Nacional a mensagem presidencial solicitando autorização para augmentar o effectivo da Policia Militar do Districto Federal.

Nessa mensagem é suggerida a creação de mais um batalhão de infantaria.

FAZENDA

Na 1ª pagadoria do Thesouro Nacional pagam-se hoje as seguintes folhas:

Delegados e escrivães — Saude Publica — Reformados do Corpo de Bombeiros — Inspectoria de Obras contra as Seccas e Corpo Diplomatico — Jardim Botanico e Horto Florestal.

— O ministro resolveu designar o 1º escripturario do Thesouro Nacional, Salathiel de Paiva, para fazer parte da junta apuradora das tomadas de contas das Estradas de Ferro Carangola a Santo Eduardo ao Cachoeiro do Itapemirim, referentes aos 1º e 2º semestre do corrente anno.

...

das que sejam por esta subvencionadas ou della receberem favores de qualquer especie, para effeitos do cumprimento do disposto no art. 3º do decreto n. 4640, que crea distinctivos para membros do Congresso Nacional, é que determina que estes tenham passagem gratis em qualquer das mesmas, mediante apenas, a apresentação dos alludidos distinctivos.

— Foi exonerado, a pedido, o cargo de director da Estrada de Ferro Central do Rio Grande do Norte, o engenheiro de 2ª classe da Inspectoria das Estradas, João Ferreira de Souza Nevides, sendo nomeado, em sua substituição, o engenheiro de 1ª classe da mesma Inspectoria, Getulio Lins da Nobrega.

— Em referencia a uma consulta do inspector das Estradas, communicou o ministro que, por decreto n. ... de 21 de junho proximo findo, ... Companhia Estrada de Ferro S. Paulo-Rio Grande autorizada a construir como obras novas, por conta do capital ... da linha de S. Francisco, ... e posto telegraphico situado no kilometro 261.398 da referida linha.

— Ao consultor juridico do ministerio o ministro remetteu, para os fins convenientes, o officio do director geral dos Correios, n. 917, de 27 de junho ultimo, referente ao despacho do requerimento em que o auxiliar da Administração dos Correios de Pernambuco, Teutli Guerro, recorre do acto do respectivo administrador que o responsabilizou, com mais quatro empregados, pela importancia de 7:...

AGRICULTURA

O ministro recommendou ao director da Estação de Pomicultura de Deodoro que attenda todos os pedidos de mudas e plantas que lhe forem encaminhados pela Directoria do Serviço de Inspecção e Fomento Agricolas e, bem assim, que a essa repartição sejam reservados, para os pedidos que fizer, os bacellos de videiras enraizados que a secção de viticultura produzir.

— Por portaria de hontem, foram concedidos 30 dias de licença ao escripturario do Campo de Sementes do Espirito Santo, na Parahyba, A... de Araujo Bastos.

MARINHA

PREFEITURA

ALFANDEGA

VIAÇÃO

CORREIO OPERARIO

Installa-se hoje o Primeiro Congresso de Operarios em Fabricas de Tecidos

Installa-se hoje, á noite, no Palacio das Festas, o Primeiro Congresso de Operarios em Fabricas de Tecidos. Os promotores do opportuno certamen lutaram com uma série consideravel de contratempos, entre os quaes avultou, principalmente, um trabalho tenaz de intrigas, com o fim de lançar a discordia no seio da classe interessada. Desde que se annunciou a realização do Congresso, acompanhando passo a passo, o esforço dos que disciplinavam os factores que o deviam constituir, temos procurado convencer as classes trabalhadoras da necessidade de uma acção efficaz e proveitosa, em beneficio da causa proletaria.

E o bom exito dessa cruzada depende de iniciativas bem orientadas e sobretudo da solidariedade e da união dos elementos que devem entrar na construcção da obra moral e economica, que se levantavam ao importante commettimento, inaugurado o Congresso Operario sob excellente auspicios, é de crer que os trabalhos corram de accordo com a sympathica espectativa feita em torno da seu suggestivo programma, cujas theses abrangem todas as questões que entendem com o bem estar das classes laboriosas.

O programma dos trabalhos Fabricas representadas

1º — casas para operarios;

2º — assistencia medica e pharmaceutica;

3º — assistencia escolar para os operarios e seus filhos;

4º — ensino technico e profissional;

5º — lei de accidentes de trabalho;

6º — fixação das oito horas de trabalho ...

...

(pela Associação Profissional Textil), Departamento Nacional do Trabalho, Indemnizações por accidente no trabalho, Hygiene nas fabricas, Lei de accidente de trabalho e pensões á invalidez operaria, Organização dos operarios em fabricas de tecidos, Venda de fazendas aos operarios pelas respectivas fabricas, Fixação de horas de trabalho, Salario e Participacionismo.

Historico — A primeira reunião dos delegados ao Primeiro Congresso Nacional em Fabricas de Tecidos, foi realizada na Associação dos Operarios da America Fabril, em 1º de outubro de 1922. Presentes 84 delegados, foram abertos os trabalhos, tendo sido eleita a commissão organizadora, composta dos srs. Libanio da Rocha Vaz, Carlos de Almeida, José Gonçalves Tosta, Antonio José Ferreira, Galdencia Ferreira e Clovis Adelino Machado.

Até 24 de junho desse anno foram realizadas sete reuniões preparatorias.

E. F. C. BRASIL

Grande Sorteio do "PARC ROYAL"

O "Kanagawa Maru" em viagem para o extremo oriente

MEDICOS

NOTICIAS DE SANTOS

"PELO MUNDO..."

A mais bella revista mensal illustrada que se publica em portuguez. Verifiquem o n. de JULHO.

(R 10801)

O FOGO QUASI DESTRUIU O AUTO N. 327

Explodiu uma complicação em torno do caso...

Parado na Estrada Nova da Tijuca, estava o auto n. 327, tendo como "chauffeur" o profissional Antonio Francisco Lameira, de 21 annos residente á rua do Riachuelo n. 145. O vehiculo é de propriedade do dr. Adroaldo Lopes Cruz, residente á avenida Gomes Freire n. 50.

Em dado momento, depois de pequena explosão o 327 foi presa de chammas, razão por que os bombeiros tiveram de ir ao local, attendendo a um chamado.

Extincto o fogo, a policia do 17º districto, pelo commissario, dr. Fausto Barreto, quiz saber como se déra o facto, uma vez que o cabo da Policia Militar n. 134 da 4ª companhia 5º batalhão, entendeu de levar o "chauffeur" a explicar-se.

Lameira começara a fazer declarações: o carburador explodira...

O telephone interrompeu a narrativa:

— E' o commissario?

— Sim, senhor... Que ha?

— Fala d'aqui Oldemar Gomes de Paiva, encarregado da companhia Sul-Americana, incumbido de vistorias periciaes. O fogo que, por pouco, não reduziu a cinzas o auto n. 327, foi posto propositalmente. Esse carro está seguro na Companhia Lloyd Industrial Sul Americano por oito contos e atraz da idemnisação é que "elles" andam.

De posse dessas informações o commissario interrogou o "chauffeur" que procurou defender-se dizendo que eram passageiros do carro o sr. Aristides Alves, estabelecido á rua Evaristo da Veiga n. 126 e mais duas mulheres. Não sabia porém onde os trez foram parar com a explosão...

Mais algumas perguntas e o Lameira já estava embatucando. Depois emmudeceu...

Para apurar devidamente o caso a autoridade achou melhor abrir inquerito, que foi hontem mesmo instaurado.

CHOPP HANSEATICA

O MELHOR DO BRASIL

Experimentem e julguem

Tel. VILLA 608.

(12687)

ESMOLAS

VIDA FORENSE

INDICADOR FORENSE

Hoje — Sabbado

SUPREMO TRIBUNAL

Sessão ordinaria. Audiencia no intervallo da sessão. Tel. c. 479.

FORO LOCAL

Côrte de Appellação:

Sessão ordinaria da 3ª camara. Audiencia no fim da sessão. Tel. n. 2.836.

AUDIENCIAS

Varas criminaes:

1ª — á 1 1/2 hs.; tel. c. 2.399; 3ª — á 1 h.; 5ª — á 1 h.

Pretorias civeis:

1ª — á 1 h.; tel. c. 232; 7ª — ás 12 hs.; 8ª — ás 12 hs.

JUSTIÇA FEDERAL

Os acontecimentos de julho do anno passado — Denuncia contra dois advogados

O 1º supplente do juiz federal da 1ª vara, recebeu hontem denuncia que o dr. Alvaro Pereira, procurador da Republica, offereceu contra os advogados drs. Heitor Lima e Mario Gameiro, accusados de haverem desacatado o juiz substituto da 1ª vara federal, no correr do summario de culpa dos denunciados pelos successos de julho do anno passado.

O referido juiz supplente, designou o proximo dia 10 para inicio da respectiva formação da culpa.

FORO LOCAL

A E. de M. da Baixada Fluminense em Juizo — O mandado prohibitorio foi cassado

O exmo. sr. dr. Juiz da 2ª Vara Civel deu nos autos de interdicto prohibitorio requerido pelo dr. J. T. de Alencar Lima, o seguinte despacho.

"Concedendo o mandado requerido a folhas dois por parte do engenheiro civil Jeronymo Teixeira de Alencar Lima, fui a isso levado porque o reque...

...

chico restam os meios legaes para restauração dos seus direitos, caso sejam lesados pelas resoluções da assembléa, não sendo, por outro lado, consentaneo com o espirito juridico que presidiu a elaboração da lei das sociedades anonymas, como não o é, em these, sob o ponto de vista doutrinario, conferir-se á minoria direitos que vão de encontro a alvitres da maioria, baseados em fundamentos legaes por mais procedentes que pareçam ser aquelles direitos. A reconsideração do despacho que concedeu o mandato, como se pede ás folhas vinte e dois, tem fundamento legal, e por assim entender, resolvo reformar o despacho para declarar sem effeito o mandado, achando-se como se acha o caso "re integra". — Rio, quatro de julho de mil novecentos e vinte e tres, *Paulino Silva*."

Prisão civil — Um "habeas-corpus" impetrado

Os advogados Francisco Telles de Moraes e Joaquim Purget requereram ao juiz da 3ª Vara Criminal uma ordem de habeas-corpus em favor da Carmen Vallego que se acha na imminencia de soffrer restricções em sua liberdade em virtude da decisão proferida pelo juiz da 3ª Pretoria Civel dr. Stampa Berg que mandou expedir mandado de prisão contra a paciente, em acção de deposito que lhe movem Rubim & Moysés, decisão esta firmada em contrato de deposito.

Os impetrantes allegam preliminarmente que tendo sido negado o recurso de aggravo ao despacho que ordenou a prisão nenhum outro recurso lhe caberia que o pedido impetrado.

Os factos que deram origem ao pedido da ordem são os seguintes: a paciente comprou, em dezembro do anno passado a Rubim & Moysés, estabelecidos á rua Mem de Sá numero 71, com negocio de moveis a prestações, diversos moveis pela importancia de um conto de réis pagaveis em prestações mensaes conforme o contrato, a praso de 8 mezes.

Ao realizar a primeira prestação ao socio daquella firma Moysés Botum, este recusou recibo, allegando ser desnecessario. Em vista disso, intimou a firma a vir a juizo receber a dita importancia sob pena de deposito, que foi, de facto, feito ...

A SOCIEDADE ALLIANÇA DOS OFFICIAES DE BARBEIROS, DO RIO A' ASSOCIAÇÃO DOS OFFICIAES DE BARBEIROS, DO PORTO

Uma mensagem interessante e patriotica

LA GARÇONNE

Hoje á venda o 1º fasciculo semanal em portuguez

Grande successo!

(R 10890)

NOTAS RELIGIOSAS

APOSTOLADO DA ORAÇÃO DA FREGUEZIA DO S. S. SACRAMENTO — Revestiu-se de grande e raro brilho a festa do Sagrado Coração de Jesus, realizada no ultimo domingo, na egreja da Lampadosa que, repleta de fieis, apresentava bellissimo e magestoso aspecto, pela artistica ornamentação de flores naturaes e profusa illuminação. A's 11 horas, entrou a missa pontifical de que foi officiante d. Asala, arcebispo de Berude, servindo respectivamente de presbytero assistente, diacono, subdiacono e mestre de ceremonias os conegos Julio Wanney, director do Apostolado; Gonçalves de Rezende, Augusto dos Santos e Caruso, secretario do arcebispado.

Ao Evangelho, occupou a tribuna sagrada d. Benedicto de Souza, bispo do Espirito Santo, que empolgou o auditorio com sua palavra autorisada e eloquente.

A's 7 horas da noite, foi cantado solemne "Te-Deum" pelo bispo d. Alamede Leite, pregando o ...

Corpo de Saude do Exercito

O que houve no Senado

As PILULAS DO ABADE MOSS, com acção directa sobre o ESTOMAGO, FIGADO e INTESTINOS, eliminando as causas, evitam do "absolutamente" A PRISÃO DE VENTRE proporcionam, desde o começo, bem estar geral, acceleram a digestão, descongestionam o FIGADO, regularizam as funcções digestivas, e fazem desapparecer, em pouco tempo, as enfermidades do ESTOMAGO, FIGADO e INTESTINOS.

Em todas Pharmacias e Drogarias. Depositarios Silva Gomes & C. — Rua 1º de Março, 151 — Rio. (15405)

NO MUNDO DA TÉLA

NOTAS & NOTICIAS

Os amores de Antinéa

No romance de Pierre Benoit, que teve mais de 400 edições, surge essa figura mysteriosa, mystica, lubrica e formosissima de Antinéa, rainha de Hoggar. Onde fica Hoggar? Nas montanhas que estão plantadas no coração do Sahara, e o viandante para chegar até lá atravessa o deserto mão, vingativo e traiçoeiro que mata de sêde ou sepulta sob a areia levantada pelo simoum. Nessas montanhas, verde oasis perenne, onde ha de tudo, um paraiso na terra, está Hoggar, a cidade onde é rainha Antinéa. Ali, diz a lenda, outr'ora existiu essa ilha famosa, "Atlantide", quando o Sahara era mar.

Antinéa, vivendo em meio de seus escravos e escravas mouros ou nubios, tem predilecção pela carne branca, branca tambem ella. Não quer para os seus amores os que a cercam, e busca os officiaes que commandam "barkas" de indigenas, que desapparecem sem que mais se saiba delles. Antinéa os encerra em seu palacio, e depois se lhes offerece, plena de desejos, lindissima, e elles todos se apaixonam por ella que por fim os aborrece e deixa, para procurar outros.

Assim, tres officiaes francezes vão cair em suas mãos, ou antes, em seus braços, e é nisso que se desenvolve o romance maravilhoso de encantos, em que se vê o poder de seducção de Antinéa enlouquecer dois mas esbarrar ante a vontade de um...

O romance de Pierre Benoit teve mais de 400 edições, e por isso o grande exito do film que a fabrica Aubert fez, tendo Napierkowska por Antinéa. Esse exito foi o maior jámais alcançado em Paris, e em seguida em Nova York, onde conta já milhares de exhibições.

"Atlantide", esse film maravilhoso, será mostrado ao publico do Rio na proxima quarta-feira, no Odeon.

* * *

Cuidado, senhorita, muito cuidado!

Já disse alguem que o flirt era uma casca de banana na porta da pretoria; e este alguem, dizem, falava estribado na propria experiencia.

Mas, não é sómente este o perigo. Ir á pretoria importa, no maximo, em casar, e o casamento não é tão feio quanto se pinta; é, mesmo, abençoado pelo Céo, se bem que não saibamos porque.

O flirt póde trazer comsigo resultados muito mais funestos, consequencias terriveis. E quaes serão estes resultados, estas consequencias? Innumeros, conforme vimos em "O flirt", assombroso super-film Universal-Jewel que o Parisiense exhibe segunda-feira proxima.

Para que a senhorita os possa evitar, quando praticar o perigoso jogo do namoro, é que lhe aconselhamos a ir ver este super-film. E depois, estamos certos, ha de nos enviar os seus mais sinceros agradecimentos.

* * *

Cinema Avenida

Dorothy Dalton e José Rubens têm conquistado em "Escrava e soberana" um tremendo successo no cinema Avenida. E' que, na realidade, o bello film Paramount é dos que apaixonam o publico, tantas as suas scenas empolgantes, tanto o interesse geral do enredo e a sua encenação. Entre todas as scenas, avoluma em interesse despertado aquella em que Dorothy Dalton, escravizada a uma cadeira de paralytica, se vê, repentinamente curada com o poder de suggestão que sobre ella exerce o medico arabe Mohamed Ali, por ella apaixonado.

Na segunda-feira o cinema Avenida terá um cartaz formidavel, com Gloria Swanson e Antonio Moreno, em "A minha esposa modelo".

* * *

J. Ribeiro

Pelo vapor "Curvello", do Lloyd Nacional, segue hoje para Recife o sr. J. Ribeiro, auxiliar da firma F. Matarazzo & C.

O sr. Ribeiro vae installar na capital pernambucana uma filial da secção cinematographica da importante firma que representa, devendo regressar em breve ao Rio.

* * *

A's mulheres casadas

Se bem que, para a grande maioria das mulheres, o casamento seja uma optima solução para o problema da vida, nem todos encontram nelle a felicidade.

E como é horrivel um lar onde não exista o amor como unico dominador! Quantas mulheres não dariam o que de mais caro têm na vida para conseguir a harmonia e a paz no lar?!

E, no entanto, quão facil é conseguir isto! Basta que a esposa infeliz chame ao aprisco a ovelha desgarrada, empregando o meio mais efficaz que consiste em seduzir o proprio marido. Se não sabe como, é sufficiente ver, segunda-feira, no Rialto, "Seduzindo o seu marido...", uma deliciosa comedia da Goldwyn, na qual aprenderá todos os artificios empregados pela encantadora May Collins, que afinal venceu na luta pelo amor.

* * *

A Fox triumpha mais uma vez com um grande film

Ao successo ha pouco obtido pela Fox Film com a apparição do seu trabalho "A toda velocidade", junta-se agora outro, que lhe advem com a exhibição da sua nova e victoriosa pellicula "A mão de Deus", baseada na obra de George Ohnet, "O doutor Rameu". Este film faz parte das super-producções que a Fox vem apresentando.

Nessa obra da Fox, "A mão de Deus", encontra-se focalizada a historia de um homem que, ao ver sua propria mãe maltratada por seu padrasto, roga a Deus que os livre de tal monstro, mas em vez de assim ser attendido o seu rogo, é a pobre genitora que passa para o mysterio da morte, sendo fulminada por um raio. Em tal contingencia, vendo a sua prece tomada em sentido opposto, perde o filho desolado toda a fé em Deus e na sua sabia Providencia.

O processo pelo qual passa o doutor Dryden de atheu que era a crer novamente com a inabalavel confiança de um predestinado, acha-se desenvolvido com arte no decorrer deste film, revelando passagens de vivo interesse. Nada, porém, comparavel á scena final, em que o simples monosyllabo Deus desperta na alma adormecida do incredulo medico os seus antigos fervores espirituaes. Esse episodio representa uma das mais bellas passagens da peça, sendo o fecho condigno para um drama do jaez de "A mão de Deus", em que se revelam as lutas travadas no fundo de um coração humano entre as forças do amor e da fé contra as do sceptismo, succedendo-se a victoria completa daquellas.

* * *

"Os quatro cavalleiros do Apocalypse"

O grande film Metro, successo insuperavel da semana, "Os quatro cavalleiros do Apocalypse", está nos seus ultimos dias de exhibição no Cine Palais. Apezar da monstruosa multidão que á grande pellicula tem assistido, não é superfluo avisar os atrazados, pois que a ninguem de bom gosto artistico é licito deixar de apreciar o bellissimo film, cuja apresentação no Rio devemos á Paramount Picture.

* * *

Quem é candidato ao casamento?

Qual deve ser o typo de esposa modelo? A belleza será condição essencial? Ou prevalecerão o espirito, as qualidades de caracter e a nobreza de coração? Já pensaste nisso alguma vez, leitor amigo? Aceitarias um conselho amavel e delicioso para quando tiveres de eleger a sua rainha? Pois então vae escutar o que te dará Antonio Moreno, na proxima segunda-feira, na téla do Ideal, onde, em "Minha esposa modelo", uma super-producção luxuosissima da Paramount, elle te dirá, entre outras coisas que não te revelamos, que a esposa modelo deve ser bella como Gloria Swanson, a sua companheira nesse trabalho magnifico de luxo e sentimento que o Ideal exhibirá, juntamente com "O maior pareo das corridas", da Universal, com Alice Joyce, Mae Mac Avoy e Percy Marmont.

Hoje e amanhã, por despedida, o Ideal exhibirá "Os quatro cavalleiros do Apocalypse", o primor da Metro com Valentino e Alice Terry, e "Escrava e soberana", da Paramount, em que Dorothy Dalton se apresenta mais fascinadora que em "Chispas de fogo", o film que a immortalisou.

* * *

O exito colossal de "Abandonada no altar" — O monumental programma que o cinema Central está exhibindo

O record dos successos da semana cabe ainda desta vez ao Central, o popular cinema da Avenida. Depois do exito de William Farnum, eis que o Central nos apresenta outra super-producção gigantesca, "Abandonada no altar", em que figura como protagonista a celebre actriz Bessie Love. Os dois primeiros dias de exhibição de "Abandonada no altar" foi um triumpho a mais para o Central, cujas sessões estiveram sempre repletas, desde a primeira á ultima. Mas a empresa do Central, no afan de agradar de mais a mais os seus habitués, não se contentou em apresentar sómente no programma esse grande trabalho de Bessie Love. No mesmo programma, vemos ainda Harold Lloyd, o popularissimo, com a travessa Bebé Daniels, em dois actos jocosos, "Questão de gesto...", e o "Fox Jornal Special", com as ultimas novidades desportivas: os sensacionaes matches de box Firpo versus Mac Auliffe, e Jess Willard versus Floyd Johnson, no Grande Stadium americano, em 12 de maio ultimo. No palco, tem o publico hoje 4 sessões com variedades. A primeira sessão ás 4 horas, com Los Fernandes, acrobatas; ás 5,10: Harry Flemming, o celebre sapateador americano, e Nini Fernandes, a bailarina mignon; ás 8,30: Harry Flemming e Nini Fernandes, e a ultima sessão, ás 10 horas, com Los Fernandes e Nini Fernandes.

Nini Fernandes, a pequena bailarina que tanto exito tem alcançado com seus bailados, arrancando da platéa applausos unanimes, trabalhará hoje tres vezes: ás 5,30, 8,30 e 10,10, e assim a empresa contenta o publico admirador da graciosa bailarinazinha.

Cada rochedo é um perigo!

Attenção! Cuidado! A dôr de cabeça, das cadeiras ou das extremidades, a urina ardente, com sedimentos, o máo estar geral, depressão, nervosismo, nauseas, indicam a presença de um perigo que póde arruinar a saúde, pois que significa máo funccionamento dos rins, e accumulo de acido urico e outros venenos do sangue, acarretando rheumatismo, arthrite, lumbago, sciatica, e outras molestias perigosas.

Como o pharol que indica ao navegante o caminho que deve seguir para evitar um perigo, as PILULAS DE FOSTER defendem a saúde, protegendo e fortalecendo os rins, e eliminando do organismo o venenoso acido urico.

Por mais de 50 annos, em todos os paizes do mundo, as PILULAS DE FOSTER têm sido a salvação de milhares de pessoas.

PILULAS DE FOSTER PARA OS RINS
A venda em todas as Pharmacias
(9246)

Casa dos Artistas francezes

Realiza-se hoje, ás 4 horas, no Palacio Theatro, o gradioso festival em favor da Union des Artistes (Casa dos Artistas francezes), promovido pela companhia Dorziat.

O programma é o seguinte: a companhia que organizou a festa representará o acto de Musset, "Nuit de octobre", interpretado por Dorziat e Jean Clarens; haverá em seguida um acto de recitação por artistas francezes e nacionaes duetos por clara Weiss e Luigi De La Guardia e bailados por Ottilia Amorim e Pedro Dias.

Aproveitem
A LIQUIDAÇÃO DA CAMISARIA AFRICANA
AVENIDA PASSOS N. 54.
(17164)

Breve
?
Sacrificadas no Cinema Central
28614

THEATROS

NOTAS & NOTICIAS

"ZU'ZU'" TEM FEITO UM SUCCESSO INEGUALAVEL — A comedia de Viriato Corrêa, que tão bella interpretação tem pela companhia do Trianon, que conta interpretes como Procopio Ferreira, Jayme Costa, Palmyra Silva, Natalina Serra, Attila de Moraes, Amelia Pombo e outros de real valor, tem feito um successo inegualavel no graciosissimo theatrinho da Avenida. Basta dizer que desde a sua primeira récita tem esgotado as lotações do theatro. O publico applaude a peça e actores com enthusiasmo. "Zu'zu'" — não errará quem fizer este prognostico — vae, com facilidade attingir o centenario e talvez a duzentas representações.

Deante desse tão louvavel exito, a empresa tem posto á venda com antecedencia, os bilhetes para os espectaculos.

DESPEDIDA DE DORZIAT — Despede-se hoje do publico carioca, com a "Commediennne", a interessante peça de Bouquet e Armont, a homenagem com que hoje se realiza em primeira figura a actriz Gabrielle Dorziat. A mesma artista será homenageada pelos seus admiradores, constituindo um verdadeiro successo, pelo repertorio, pelo valor dos artistas e pela classe dos assistentes. Como não se quer levar as suas despedidas a sentir, ao reler o lindo acto que lhe deveram delicias, honras de arte, é de esperar que o Palacio registre hoje uma enchente colossal.

O MEIO CENTENARIO DE "OLHA A' DIREITA" — Realiza-se hoje, no Recreio, com grande apparato, o meio centenario da sympathica revista "Olha á direita", cuja montagem grandiosa foi um dos factores da presente temporada theatral e cujo fino espirito tem merecido da escolhida frequencia do Recreio os maiores applausos. O theatro conservará hoje a mesma decoração dos precedentes e exhibirá, no final do 1º acto, os números homenagem a Jayme Silva, o talentoso explorador da revista, que tem tido os seus serviços applaudidos por quasi toda a população carioca. Amanhã effectua-se uma grandiosa matinée infantil e á noite duas sessões que mais uma vez devem ser esgotadas.

O NOVO CONTRATO DA COMPANHIA OTTILIA AMORIM — A sociedade empresaria de que é directora a consagrada actriz Ottilia Amorim, firmou hontem contrato com a empresa Rangel & Comp., pelo qual a companhia Ottilia Amorim, permanecerá no Recreio, até 31 de março de 1924, contrato prorogavel segundo os interesses de ambas as partes.

PEPITA DE ABREU — Fez annos hontem a actriz Pepita de Abreu, uma das figuras de maior destaque dos nossos palcos. Espirito vivo, artista de merito e dotada de intelligencia, Pepita de Abreu teve o ensejo de receber, hontem, as mais significativas demonstrações de apreço.

A' tarde, a anniversariante offereceu um chá aos seus collegas do theatro S. José, no Assyrio, sendo por essa occasião alvo de saudações excepcionaes.

PALMYRA BASTOS — Cresce a anciedade pela chegada ao Rio da excellente companhia de que vem trabalhando no Palacio, com Palmyra Bastos á frente da troupe. Já como está annunciado, com a peça de Bataille, "Maman Colibri", grande successo de Palmyra no Porto e Lisboa. O director artistico da companhia é o actor Carlos Santos.

A RECITA DE LAURA FERNANDES — Laura Fernandes, que é um dos bons elementos da companhia Cremilda-Chaby, realiza a sua festa artistica no palacio. Representa-se a peça "Poliche", pela ultima vez, e grande creação de Chaby Pinheiro.

LA DANZA DELLE LIBELLULE NO REPUBLICA — Clara Weiss, tendo obtido a maior affluencia de Julio Dantas, representa hoje no Republica, a representação da ultima vez da operetta de Franz Lehar, "La danza delle libellule", que tem sido um triumpho. Amanhã, de novo no Lyrico, a deliciosa artista "La scugnizza", que será repetida ahi tanto em matinée como á noite, com "La scugnizza", que será repetida ahi pelo segunda-feira.

CHABY E CREMILDA VOLTAM AO PALACIO — Reapparecerão terça-feira proxima, no Palacio, os artistas de sua brilhante excursão a Campos, Cremilda e Chaby, os dois artistas que o publico tanto gostam com a comedia de André Brun.

"A vida de um rapaz gordo", que constituiu um verdadeiro successo de gargalhada na unica representação que teve nesta capital.

FESTA ARTISTICA — No Cine Theatro Centenario realiza-se a 25 do corrente, a festa artistica da actriz Isabel Camara, dedicada aos valentes "rowers" do Vasco da Gama. O programma consta de tres partes. Na primeira será passado um excellente film, na immediata será representada pelo intelligente artista Marcilio Lima, por Isabel Camara e Selika Costa a peça em um acto "Avatar", e na ultima subirá á scena a opereta em dois actos "A viuvinha da Cidade Nova", fazendo a beneficiada o papel da protagonista.

OS ESPECTACULOS DE RHAMSES — O illusionista Rhamses, que ora occupa o S. Pedro, realiza hoje, ali, o seu terceiro espectaculo da série de dez contratados com a Empresa Paschoal Segreto.

Amanhã, Rhamses, apresentará numeros novos, entre elles o de "A mulher volante".

QUE PEDAÇO — Permanece no cartaz do S. José, alcançando grande successo, a revista de J. Serra Pinto, "Que pedaço". Serra Pinto, que é o autor favorito dos actores comicos do S. José, escreveu papeis especiaes para Alfredo Silva, Pinto Filho, Asdrubal Miranda, Augusto Costa, etc., que os defendem com grande "chance".

LUAR DE PAQUETA' — Marcha victoriosamente, para o segundo centenario de suas representações, no theatro Carlos Gomes, a burleta de Freire Junior, "Luar de Paquetá", que tantas enchentes vem alcançando ali.

A companhia Garrido, devido a esse successo, que vem ultrapassando todas as espectativas, resolveu adiar a "première" da peça do commandante Victor Pujol, a "Maria Sabida", de que muito espera.

MUSICA

UMA NOVA ERA ARTISTICA PARA OS EMPREGADOS DO COMMERCIO — Realiza-se hoje, na séde da União dos Empregados do Commercio do Rio de Janeiro, a primeira recita musical da serie "Horas musicaes". O recital terá inicio ás 8 1/2 horas, tomando parte a sra. Margarida Simões, soprano, que será acompanhada ao piano pelo maestro Sylvio Peherzelle; o maestro Vicente Cernichiaro, violino e o flautista maestro Luiz Billoro. Ambos terão o concurso pianistico do com. Giovanni Giannetti.

SOCIEDADE DE CONCERTOS SYMPHONICOS — Realiza-se hoje, ás 4 horas, no Municipal, o 81º concerto (4º da série deste anno), da Sociedade de Concertos Symphonicos.

O programma interessantissimo é o seguinte: I — Schuman, Ouverture, de "Manfredo", a pedido; II — Henry Purcell: a) Allemande; b) Sarabande; c) Ce bell, "corda solo"; III — Assis Republicano, "Tempestade" e "Marcha funebre" (2ª audição); IV, Moszkowski, "Concerto para si maior para piano, op. 59": a) Moderato, allegro moderato; b) andante; c) scherzo vivace; d) Allegro deciso, finale. Solista d. Iza de Queiroz Amancio dos Santos, primeiro premio do Instituto Nacional de Musica.

A esposa do despachante sr. Luiz Moreira, depois da escarlatina, ficou em extrema fraqueza. Não conseguiu restaurar-se com os remedios que usava nem com a vida do campo. Ao Iodolino de Orh

Agradecido, faço publico, para o bem de meus semelhantes, que minha senhora, Ernestina Alves Moreira, depois de curada da escarlatina, ficou tão fraca que todos da familia pensámos novamente perdel-a desta vez, devido á grande anemia, ou mesmo tuberculose, pois tinha symptomas dessa doença; tossia bastante, dores nas costas e no lado direito, suores, suspensão do incommodo, inappetencia e grande tristeza. Usámos muitos remedios sem ver resultado algum, passei com ella alguns mezes no campo tambem sem conseguir melhoral-a. Lendo os attestados das curas obtidas com o IODOLINO DE ORH, resolvemos experimentar esse remedio em minha senhora, e hoje dou graças a Deus por tel-o feito, pois o resultado foi minha esposa começar a sentir-se bem desde os primeiros dias, desapparecendo rapidamente os seus incommodos, achando-se depois de algumas semanas de uso do IODOLINO, completamente curada, forte, com bom appetite e pesando agora mais do que antes da escarlatina. — *Luiz R. Moreira*, rua Coronel Veiga n. 114 — (Firma reconhecida).

Em todas as pharmacias e drogarias. Agentes geraes: SILVA GOMES & COMP., rua 1º de Março 151. (15406)

A BORDO DO "ITAPUCA"

Dois indesejaveis impedidos pela Policia Maritima

Ao proceder á visita regulamentar ao paquete nacional "Itapuca", entrado, hontem, de Belém, o sub-inspector Valle Pereira, da Policia Maritima, foi informado da existencia de dois passageiros, cujo desembarque não fôra permittido no porto de Recife pela policia dali.

Nesse sentido, o commandante do navio, capitão James Cross, entregou á referida autoridade a seguinte declaração por escripto:

"Eu abaixo assignado, commandante do paquete nacional "Itapuca", entrado, hoje, neste porto procedente de Belém e escalas, levo ao vosso conhecimento que, no porto de Fortaleza, embarcaram como passageiros de 3ª classe para o porto de Recife Alhmam Benahmen e Bihady Yerrouck, de nacionalidade franceza; porém, como a policia do porto de Recife impedisse o desembarque dos mesmos como indesejaveis, peço-vos o obsequio de mandar tomar conta delles e dar-lhes o destino que for direito."

O sub-inspector Valle Pereira resolveu em vista disso, manter o impedimento de desembarque desses individuos, os quaes não possuem qualquer documento que lhes comprove a idoneidade, e enviou para bordo do "Itapuca" duas praças da policia com instrucções de vigilancia afim de que não consigam desembarcar.

O "Itapuca" transportou 92 passageiros para esta capital, dos quaes 34 em primeira classe e os restantes em terceira.

Revista da Educação

Sob a brilhante direcção de Renato de Paula e com artigos assignados por Aprigio Gonzaga, Ribeiro Escobar, Sampaio Doria, dr. J. M. Gomes e outros nomes conhecidos, acaba de sair em S. Paulo o numero 2 da "Revista da Educação" cujo programma consiste em enfrentar os problemas educativos brasileiros em todos os seus aspectos.

NOTAS SOCIAES

NATALICIOS

Fazem annos hoje:

o menino Humberto Vieira, filho do sr. Octavio Vieira, funccionario do Juizo Federal da 1ª Vara;

— o alumno do Collegio Militar José Augusto de Medeiros Costa, filho do primeiro tenente do exercito Camillo Augusto de Medeiros Costa;

— o dr. Granadeiro Junior;

— o sr. Renato Guimarães, artista graphico;

— d. Maria da Gloria Pereira da Silva, esposa do coronel Manoel Martins;

— o sr. João Bento de Magalhães, auxiliar do Almoxarifado da Casa da Moeda.

Festejou, hontem, a sua data natalicia, o sr. João Nunes dos Reis, antigo funccionario da justiça. Através de longos annos de actividade no Forum, o anniversariante conseguiu, pela sua bondade e qualidades apreciaveis, um vasto circulo de conhecimentos, muitos dos quaes se tornaram em amizades sinceras. Em virtude disso o sr. João Reis recebeu hontem as maiores provas de estima, pela sua data natalicia.

— Passou hontem o anniversario do sr. Jorge Sauwen, estimado funccionario do London Bank, desta praça.

— Faz annos hoje a graciosa menina Helena, filha do dr. Alfredo Egydio de Oliveira e da professora d. Carolina Silva de Oliveira.

NASCIMENTOS

Com o nascimento de mais um robusto pimpolho, o interessante Mauricio, segundo do casal, está em festas o lar do sr. Nelson Nunes, funccionario dos Correios, e de sua esposa d. Brasilia Penna Firmo Nunes.

Festejando o seu anniversario natalicio, que transcorre hoje, o sr. Nelson Nunes commemora tambem a data do nascimento do seu filhinho.

FESTA

O nosso companheiro de trabalho João De Wilton Morgado e sua esposa d. Marietta Nunes Morgado, vêm passar hoje o vigesimo anniversario de seu casamento. Os filhos do ditoso casal commemoram a data com uma festa intima, na qual se fará musica e haverá danças.

— Commemorando o setimo anniversario da sua fundação, o Instituto La-Fayette, organizou uma linda festa sportiva, que se realizará hoje, ás 3 1/2 horas da tarde, na séde daquelle estabelecimento, á rua Haddock Lobo n. 253.

VIAJANTES

Pelo "Massilia" segue amanhã para Bordeaux o dr. Miron Latif, acompanhado de sua exma. familia.

— Pelo "Southern Cross", entrado ante-hontem, á noite, dos Estados Unidos, chegaram os jovens Luis Philippe e Nelson Cardoso, filhos do commandante Eulino Cardoso, e que foram estudar na adeantada republica do norte. O primeiro daquelles nossos patricios regressou com o diploma de engenheiro electricista, obtido depois de um curso brilhante.

BANQUETES

Os amigos e admiradores do sr. Pedro P. Goytin, consul geral da Republica Argentina, nesta capital, offerecem-lhe no dia 8, no Palace Hotel, um banquete, para commemorar o anniversario da independencia patria.

CASAMENTOS

Realiza-se hoje o casamento da senhorita Alda Grassia Sereno com o commandante Attilio Bianchini.

Serão testemunhas, por parte da noiva, no civil, o sr. Felix Pacheco e senhora, e no religioso o dr. Affonso Mac Dowell e senhora, e por parte do noivo, no civil, o commendador Salvador Grassia Sereno e senhora, e no religioso o sr. Oscar da Costa e senhora.

Após as cerimonias haverá recepção na residencia dos paes da noiva.

— Realizou-se no dia 4 do corrente o casamento da sra. d. Maria Henriques d'Oliveira com o sr. João Ferreira Salomão, negociante nesta praça. Foram padrinhos do acto religioso a sra. d. Laurinda Ferreira de Souza e seu noivo, sr. José Ferreira Salomão. Desejam-lhe felicidades, Ferraz & Irmão. (R 28553)

Com os olhos não se brinca

O unico estabelecimento de optica que possue um gabinete proprio para exames de vistas de accordo com as exigencias da Saude Publica, sem nada cobrar, é "A Optica", á rua da Quitanda, esquina da rua do Hospicio. (17083)

ÁS EXMAS. SENHORAS E SENHORITAS

A Casa Vieitas tem o prazer de avisar de que todos os concertos em oculos, pince-nez, lorgnons e substituição de lentes quebradas, feitos em sua secção de optica, serão gratis até o preço de 3$000, e os de maior importancia soffrerão esse abatimento. A Casa Vieitas não está mais na esquina da rua do Hospicio, e sim no predio ao lado, rua da Quitanda, 99. (9244)

"BA-TA-CLAN"
Retratos das lindas artistas no numero de hoje do "PARA TODOS..." (15420)

Parque de Diversões
SABBADO -E- DOMINGO
GRANDES ATTRACTIVOS
Funccionam todos os divertimentos.
FEERICA E DESLUMBRANTE ILLUMINAÇÃO!!!
Dois dias de extraordinaria alegria!
Todos ao PARQUE DE DIVERSÕES (15426)

CINEMA MODELO — Rua 24 de Maio n. 267 — Annette Kellermann, em: COMO ELLAS AMAM. — A DEUSA DO SERTÃO — O GRANDE AUXILIO — Amanhã — Grandiosa matinée. (10631)

CINEMA MATTOSO — Praça da Bandeira — AMORES DE MULHER — Ernesto Bliss, em: CARREIRA GLORIOSA — CASA MAL ASSOMBRADA — Segunda-feira — A Grande Noite. (R 28609)

CINE FLUMINENSE — HOJE — Programma — HOJE colosso — As Mãos de Nara — por Clara Kimball — OS TRES MOSQUETEIROS — Segunda-feira — Entre o amor e a Espada, 8 actos. (R 19878)

CINE BOULEVRAD — HOJE — HOJE — HOJE — Triumpho sobre triumpho — Mais um programma colosso: — HONRARÁS TEU PAE — Maravilhosa adaptação do famoso romance de Balzac "Le père Goriot", 7 actos dramaticos, pelo gran de actor francez Signoret (Pae). AGORA OU NUNCA — hilariante comedia em 3 actos, pelo popular comico Haroldo Lloyd. No palco — BAPTISTA JUNIOR, com seus impagaveis bonecos e novos numeros de successo. Segunda-feira — "Os tres Mosqueteiros", 7ª; "Quem Agrada Triumpha", Alice Brady. (R 19848)

Cine Theatro Brasil — Rua Haddock Lobo, 437 — Tel. 2012 V. — HOJE — ASSOMBROSO PROGRAMMA — HOJE — 1º film — Wanda Hawley e Jack Holt, no grandioso film em 6 actos: O DINHEIRO DE NINGUEM — 2º film: AO RUGIR DA TEMPESTADE — Sumptuoso film em 6 actos, pela querida artista ALICE LAKE. — AMANHÃ, EM MATINÉ E — GRANDE SUCCESSO: O NOIVADO DE CASEMIRO — comedia em 2 actos; INSINUAÇÃO (so A Corte dos Mexeric os) — 6 actos, por Margery Wilson; A DEUSA DO SERTÃO — 4º e 5º ep. em 4 actos. Segunda-feira — Rodolpho Valentino, na super-producção em 9 actos: "Os 4 Cavalleiros do Apocalypse". (R 29453)

Cinema Mascotte — Rua Archias Cordeiro, 230 (Meyer) — Empreza: V. R. Castro — HOJE! — Viola Dana, a travessa e graciosa "estrella" da Metro, em um film encantador: Delirando... 5 actos deliciosos — Os mysterios de Paris — 10º capitulo — Eu e a Minha Mula — 2 actos comicos — Amanhã — Matinée, ás 2 horas.

CINEMA PRIMOR — Avenida Passos, 119 e 121 — Empreza: V. R. Castro — HOJE! — Os dois sargentos — Um episodio sublime da epopéa napoleonica — 7 actos magnificentes — O segredo da filha — 5º e 6º capitulos — Mal situada — Estupendo film comico em 2 actos

Cinema Popular — Rua Marechal Floriano, 99, 101 e 103 — Empreza: V. R. Castro — HOJE! — William Russell, em: victima do odio — vibrante drama em 5 bellos actos. — A volta ao mundo em 18 dias — 11º e 12º series — (Final) — Herdeiro desesperado — 2 actos hilariantes

Cinema Excelsior — RUA DO CATTETE N. 271 — Empreza V. R. Castro — HOJE! — Os dois sargentos — Uma super-producção maravilhosa, um episodio sublime da epopéa napoleonica — 7 actos — Os mysterios de Paris — 10º capitulo — Amores de viuvo — 2 actos de uma comicidade irresistivel — Amanhã — Matinée, ás 2 horas. (R 28630)

THEATRO MUNICIPAL — SOCIEDADE DE CONCERTOS SYMPHONICOS DO RIO DE JANEIRO — HOJE — 7 de julho de 1923 — A's 4 horas da tarde — HOJE — 81º concerto — 4º concerto do 1º serie de 1923—81º audição — Grande orchestra sob a regencia do maestro FRANCISCO BRAGA — PROGRAMMA — I — SCHUMANN — Ouverture de Manfredo (a pedido). II — HENRY PURCELL — (1658—1695) a) Allemande, d) Sarabande, c) Cebell — Corda Sola. III — ASSIS REPUBLICANO — Tempestade e Marcha Funebre da opera "O BANDEIRANTE" — (1ª audição). IV — MAURICE MOSZKOWSKY — Op. 59 — Concerto em mi maior para piano e orchestra — Solista D. IZA DE QUEIROZ AMANCIO DOS SANTOS — 1º Premio do Instituto Nacional de Musica — (1ª audição) — I — Moderato — Allegro animato; II — Andante; III — Scherzo — Vivace; IV — Allegro deciso (Finale). Localidades á venda na bilheteria do theatro Municipal. Preços — Frisas, 30$; camarotes de 1º, 25$; de 2º, 20$; poltronas, 6$; balcões A e B, 4$; galeria nobre, 3$; galerias A e B, 2$. Piano "Bechstein" da Casa Arthur Napoleão. (R 29807)

CINEMA PARIS — HOJE! — Successo — HOJE! — um programma novo, que é uma verdadeira consagração... — A GRANDE FELICIDADE — Bellissimo entrecho dramatico, tendo como figura principal a querida estrella de Paramount Dorothy Dalton. — Tim Farnum, que arrebata e emociona, com "Piratas de Mulheres", e "Robertson Cole", em 7 longos actos. — Integra o programma: — Ultimo jornal de pellicula, animado pelo genio da téla, Francisca Bertini: Quando o coração Quer... — Grandioso drama em 5 extensos actos, passado nas reconditas da peninsula italiana, cujo cenario é a Italia. — Segunda-feira — "Seduzindo o seu marido", com Smart Holmes e Gladys Walton, "Questão de Gosto", comedia em 2 actos e "Quebrando por amor", com Earl Williams, drama em 5 actos.

THEATRO MUNICIPAL — TEMPORADA OFFICIAL 1923 — Concessionario: WALTER MOCCHI — COMPANHIA DRAMATICA ITALIANA (do Theatro "Argentina" de Roma) — Dirigida pelo eminente theatrologo Dario Niccodemi — HOJE — A's 8 3/4 — 1º de assignatura — HOJE — Tres actos de DARIO NICCODEMI — L'AIGRETTE — PREÇOS — Frisas e camarotes de 1ª, 80$; camarotes de 2ª, 30$; poltronas, 15$; balcões A e B, 10$; cadeiras de balcão, 8$; galerias A e B, 4$; outras filas, 2$000. — AMANHÃ — Domingo — A's 2 1/2 — Unica vesperal — AMANHÃ — LA VENA D'ORO — PREÇOS — Frisas e camarotes de 1ª, 50$; camarotes de 2ª, 25$; poltronas, 12$; balcões A e B, 8$; balcões outras filas, 6$; galerias A e B, 3$; galeria outras filas, 2$000. — AMANHÃ — Domingo — A's 8 3/4 — Récita Popular — AMANHÃ — Em beneficio das calamidades de Carlo Goldoni — OL'INNA MORATI — PREÇOS — Frisas e camarotes de 1ª, 40$; camarotes de 2ª, 15$; poltronas, 8$; balcões A e B, 6$; balcões, outras filas, 4$; galerias A e B, 3$; galerias, outras filas, 2$000.

Grande Temporada Lyrico-Symphonica — NA SECRETARIA DO THEATRO (Lado 13 de Maio) — Convidam-se os Srs. assignantes da unica Turno de 10 representações (Frisas, camarotes, poltronas e balcões) a retirarem os cartões que dão direito a assistir aos concertos symphonicos — WIENER PHILHARMONIKER — cujo 1º Concerto realizar-se-á SABBADO, 14 DO CORRENTE — Preços da 1ª prestação: Frisas e camarotes de 1ª... 715$000; Camarotes de 2ª... 300$000; Poltronas... 150$000; Balcões A e B... 100$000; Balcões outras filas... 75$000. Continua aberta na secretaria do Theatro, a venda cumulativa, dividida em dois grupos. (R 29911)

Cine-Theatro AMERICA — HOJE — SOIRE'E DA MODA — HOJE — A's 8 horas — O CHEGADINHO — revista em 3 actos — Foi vista em 5 dias por 4.215 pessoas — GRANDE SUCCESSO DE TODA A COMPANHIA — Ricos scenarios — Magnifico desempenho — Preço do costume. — Segunda-feira — Primeira representação da engraçadissima revista de Bastos Tigre (D. Xiquote) e Tony Filho — Seu Coroné — 3 actos

CINE TIJUCA — HOJE — HOJE — Entre o Amor e a Espada — 8 actos, por Betty Compson e Bert Lytell — Mysterios de Paris — 11ª época — Segunda-feira — "Ladrão de Corações", 5 actos, Paramount; "Palacios Humanas", 5 actos, por Tom Moore. (R 19880)

Cine Haddock Lobo — HOJE — HOJE — A TODA A VELOCIDADE — 6 actos, por Buck Jones — Ladrão de Corações — 5 actos, Paramount — Segunda-feira — SARGENTOS, 7 actos. (R 19880)

CINEMA OLYMPIA — RUA VISCONDE DO RIO BRANCO, 53. Tel. Central, 3657 — HOJE — O maior e mais sensacional programma — HOJE — Nas Encruzilhadas de New-York — Super-producção em 5 extupendos actos, com Mac Sennett, Ethel Gray Terry, George O'Hara, Noah Beery e muitos outros artistas. — Ainda neste programma, o bellissimo film da Robertson Cole: DEMENCIA DA LUA — 6 actos interpretados pela impeccavel artista Edith Storey — Termina este grandioso programma a interessante comica — QUATRO MENINOS SEM PAE, 2 actos de gargalhadas pelo impagavel comico Charles Murray. — Segunda-feira — Um Furo de Reportagem, drama em 5 actos; A Volta do Mundo em 18 Dias; 9º e 10º episodios, em 4 actos; Grande Felicidade, 7 actos, por Dustin Farnum. (R 28599)

DOMINGO, 8 DE JULHO DE 1923 — Extraordinario festival de Beneficencia promovido pelo "Circulo de Imprensa", na QUINTA DA BOA VISTA — AO MEIO DIA — Elegante Corso de carruagens e automoveis, com direito a dois lindos premios. — BATALHAS DE FLORES E DE CONFETTIS! — Interessantes corridas a pé para premios e amadores, havendo premios para os vencedores. — Sensacional MATCH DE FOOTBALL — 7 BANDAS DE MUSICA MILITARES. — Renhido jogo de serpentinas — BAILE INFANTIL — Exercicios da Companhia de Assalto e Escola de Gymnastica. — BAILE POPULAR A'S 17 HORAS — Ingresso — Pedestre, 1$000 — Vehiculo, 10$000 — HOJE — Bilhetes, no Café S. Paulo, "Correio da Manhã", "Jornal", "Gazeta de Noticias" e "J. do Brasil", Amanhã, na Quinta. (R 19802)

THEATRO RECREIO — Companhia OTTILIA AMORIM — Empresa RANGEL & COMP. — HOJE — A's 7 3/4 — HOJE — A's 9 3/4 — GRANDIOSOS ESPECTACULOS COMMEMORATIVOS DO — Meio centenario — OLHA A' DIREITA! — NOTAVEL SUCCESSO D'AS BAILARINAS CLASSICAS The Sister's Mayerensky — Originaes e lindos bailados. Completa novidade! — A peça que deve ser applaudida pelas familias. Preferida pela élite carioca. — A mais rica e luxuosa montagem até hoje vista no Brasil — ULTIMO DOMINGO — Matinée ás 3 horas — AMANHÃ — ULTIMO DOMINGO — Soirée, ás 7 3/4 e 9 3/4 — A BOTICA DO ANJO

EMPRESA THEATRAL JOSE' LOUREIRO — PALACIO THEATRO — COMPANHIA GABRIELLA DORZIAT — HOJE — A's 8 3/4 — HOJE — Ultima recita da assignatura — DESPEDIDA DA COMPANHIA — A melhor peça do repertorio — LA COMEDIENNE — NOTAVEL TRABALHO DE MADEMOIZELLE DORZIAT — Terça-feira — Reapparição da Companhia Cremilda-Chaby — A VIDA DE UM RAPAZ GORDO

Theatro Republica — COMPANHIA CLARA WEISS — Uma unica representação, neste theatro, da linda opereta — Danza Delle Libellule — Completa novos para serem applaudidas pelo publico — AMANHÃ — NO THEATRO LYRICO, a lindissima operetta — SCUGNIZZA — A seguir — LA BAYADERA. (R 28641)

THEATROS DA EMPRESA PASCHOAL SEGRETO — S. JOSE' — Companhia Nacional de Burletas — HOJE — A's 7 3/4 e 9 3/4 — HOJE — A revista em 2 actos, 11 quadros e duas brilhantes apotheoses, original de J. SERRA PINTO, com musica de PAULINO SACRAMENTO — QUE PEDAÇO!... — SUCCESSO INCONTESTAVEL DE TODOS OS ARTISTAS DA COMPANHIA! — Alfredo Silva, Pinto Filho, Asdrubal Miranda e Augusto Costa, os melhores elementos do S. JOSE'. — Numeros maravilhosos desempenhados pela "étoile" CELESTE REIS. — CINEMA MODERNO — "A tela do Matrimonio" (cinco actos) e Novos Valentões da Arena" (5º e 6º episodio)

S. PEDRO — HOJE — HOJE — A's 8 3/4 em ponto — RAMSES — Programma de attracção!

CARLOS GOMES — Companhia Nacional de Burletas GARRIDOS — HOJE A's 7 3/4 e 9 3/4 HOJE — Ultimas representações da burleta de Freire Junior — Luar de Paquetá — Na proxima semana — MARIA SABIDA, de Victor Pujol.

CORREIO SPORTIVO

FOOTBALL

O CAMPEONATO DA CIDADE E OS JOGOS DE AMANHÃ

Accorde a tabella da Liga Metropolitana, realizam-se amanhã os seguintes jogos:

1ª DIVISÃO — SERIE A

Vasco da Gama x Flamengo — No campo da rua Guanabara.
Botafogo Fluminense — No campo da rua General Severiano.
S. Christovão x Andarahy — No campo da rua Figueira de Mello.

SERIE B

Carioca x Villa Isabel — No campo da estrada D. Castorina.
Mangueira x Palmeiras — No campo da rua Prefeito Serzedello Corrêa.
S. C. Brasil x River — No campo da rua Paysandú.

2ª DIVISÃO — SERIE A

Hellenico x S. Paulo-Rio — No campo da rua Campos Salles.
Confiança x Rio de Janeiro — No campo da rua General Silva Telles.
Metropolitano x Progresso — No campo da rua Dr. Dias da Cruz.

SERIE B

Everest x Ramos — No campo da rua João Pinheiro, na Piedade.
Campo Grande x Modesto — No campo de Campo Grande.
Ypiranga x Syrio — No campo do Fidalgo F. C., em Madureira.

***

PELO S. CHRISTOVÃO

Epaminondas acaba de ser excluido do primeiro team do S. Christovão. Para seu logar, dizem já estar indicado o center-forward da segunda eleven, estreado ha pouco, contra o America, de nome "Gaginho". Esse jogador, em quem muita gente deposita grande confiança, não agradou em nada no match de estréa. A nosso ver, melhor que elle, e muitas vezes, é o center Rubens Pinheiro.

Epaminondas, desde que se passou para o S. Christovão, tem sido sanchristovense ás direitas: a sua fidelidade pelos alvi-negros fel-o, talvez, acceitar o posto de center-forward que lhe deram, como o faz agora, sem protestos, ficar na "reserva" para o resto do campeonato.

Ha muito haviamos previsto o seu fracasso, previsão que fizemos por lhe conhecer o jogo proprio de center-half que é, porém, nunca de center-forward, como queriam que elle fosse. Previmos, commentámos e, agora, com a nova modificação, a um outro commentario nos atrevemos.

Achamos má, desacertada e inutil a inclusão de Gaginho no primeiro team. Quem é esse jogador? Donde teria elle apparecido? Por que motivo lhe dão logo as honras do principal conjunto sanchristovense?

Fez mal a direcção sportiva do São Christovão. Não é de uma hora para outra que essas coisas devem ser resolvidas. Além disso, o citado player ainda não confirmou sua capacidade para tanto merecer.

O team, na maioria, está bom. Entretanto, alguma coisa se lhe poderia fazer, tornando-o melhor. Hermann, na falta de Epaminondas, é quem merece occupar o centro da linha deanteira. Melhor que elle, ninguem se encontra no momento. E' veloz, intelligente, incansavel. Quizeramos vel-o ali para que os sanchristovenses se certificassem disto.

Póvoa seria o indicado para substituil-o na posição de back. As ultimas vezes que tem jogado, são a razão porque o indicamos. Embora houvesse apparecido pouco contra o America, não ha, nisto, um motivo para que se lhe negue toda a hypothese de uma outra figura em jogos vindouros. Achava-se enfermo, bastante fraco, e, dahi, a razão do insucesso.

O team ficaria organizado assim:

Paulino — Lucio — Póvoa — Capanema — Néal — Olivier — Oswaldo — Bahianinho — Hermann — João — Romulo.

Se assim fosse, outros gallos cantariam.

***

OS JOGOS DO DIA 15, SERÃO REALIZADOS NO DIA 14

O conselho da 1ª divisão resolveu definitivamente que os jogos de campeonato da Liga Metropolitana, marcados para o dia 15, sejam realizados no dia 14, reservando-se aquella data para o festival com que a Confederação Brasileira de Desportos beneficiará seus cofres.

Nessa festa, conforme antecipámos, será realizado o annunciado match Vasco da Gama x Corinthians.

***

OS INTERESTADUAES EM PERSPECTIVA

Está nesta capital o sr. Raul Ferreira, que em nome do centro da colonia portugueza de Bello Horizonte, veiu convidar o C. R. Vasco da Gama para disputar naquella cidade um match de football com o America F. Club, campeão local.

***

UMA REUNIÃO NA ASSOCIAÇÃO DE CHRONISTAS

Está marcada para hoje, ás 5 horas, uma reunião da commissão de sports terrestres da A. C. D. R. J. e á qual devem comparecer os srs. Carvalho Corrêa e Marius Nestor Machado.

***

C. R. VASCO DA GAMA

A directoria do C. R. Vasco da Gama avisou aos associados do club, que no jogo de amanhã, com o C. R. Flamengo, só terão entrada em campo os socios munidos das respectivas carteiras, sem excepção de pessoa, as quaes acham-se á disposição dos interessados na secretaria do club, todos os dias, das 8 ás 10 horas da noite.

***

CLAUDIO, AINDA NÃO JOGARA' AMANHÃ

Claudio, back vascaino, contundido que se acha em uma das pernas, ainda não jogará amanhã, contra o C. R. Flamengo.

***

OS CONCURSOS SEMANAES DA ASSOCIAÇÃO DE CHRONISTAS

Até ás 6 horas de hoje, serão recebidos na séde da A. C. D. R. J., os palpites para o concurso, que semanalmente promove aquella sociedade. A séde da Associação é á rua Gonçalves Dias 83, sobrado.

UM NOVO JOGADOR PARA O PALMEIRAS

Deve jogar amanhã, no team principal do Palmeiras, o player Octacilio Gonçalves da Silva, que, em tempos, figurou naquelle mesmo team.

WATER-POLO

O CAMPEONATO DOS SEGUNDOS TEAMS

Já está resolvido que o campeonato dos segundos teams, de water-polo, seja desempatado no proximo dia 15, na piscina do Fluminense F. C., como parte do festival que a Confederação promove para aquelle dia.

REMO

PELA MEMORIA DE OSWALDO AMENDOLA

Subscripto pela quasi totalidade dos associados, foi dirigido á directoria do C. R. Boqueirão do Passeio, o seguinte officio:

"Os abaixo assignados, desejando perpetuar a memoria do seu querido e inesquecivel consocio Oswaldo Amendola, não só pela dedicação que sempre devotou ao glorioso Club de Regatas Boqueirão do Passeio, defendendo-o com o maior ardor e disciplina, como tambem pelas brilhantes victorias que soube conquistar para o seu querido pavilhão, vimos pedir a v. s. e mais membros dessa digna directoria, para que seja mudado o nome da yole-gig a dois remos, Cyrne, para o de "Oswaldo".

Certos que encontrarão em v. s. e mais directores a melhor boa vontade em attender a este appello e agradecendo antecipadamente aguardam deferimento."

TURF

DERBY-CLUB

A ordem dos pareos para a corrida de domingo será a seguinte:

1º pareo — Seis de Março.
2º pareo — Creação Nacional.
3º pareo — 2 de Agosto.
4º pareo — Itamaraty.
5º pareo — Progresso.
6º pareo — 17 de Setembro.
7º pareo — Grande Premio Derby-Club.
8º pareo — Internacional.

— O 1º pareo será realizado ás 12,30 da tarde.

Serão iniciadas nesta corrida as apostas para o 2º collocado na carreira.

***

COTAÇÕES PARA AMANHÃ

Vigoraram hontem, para as corridas de amanhã, as seguintes cotações:

Premio 6 de Março

Rio Pardo	30
Amaná	35
Monumento	40
Aventureiro	35
Torpedo	25
Leopardo	35
Avaré	35

Premio Creação Nacional

Coruça	15
Odessa	25
Andromeda	30
Olympo	40
Quorum	50
Combate II	60
Odalica	40

Premio 2 de Agosto

Molecote	25
Tapajóz	35
Liéna	25
Bodoque	50
Habee	35
Nikette	40
Mostrador	30
Cão n'agua	60

Premio Progresso

Mirante	22
Canteiro	35
Argentina	40
Eclipse	60
Cirrus	27
Manilha	27

Premio Internacional

Heriot	40
Moreno	30
Barbacena	35
Não se sabe	35
Palmella	35

Premio 17 de Setembro

Mico	40
Morcego	40
Almofadinha	100
Franck Warrior	30
Burlon	25
La Veloce	22

Grande Premio Derby-Club

Paulistano	27
Noé	60
Lacrau	70
Nobel	35
Bluff	50
Scintillante	35
Liotte	35

Premio Itamaraty

Inapiuanto	35
Lanius	40
Makako	60
Esteve	30
Domindes	50
Jurity	45
Esclava	25
Rutilante	35

— Têm sido muito procuradas as cotações de Esclava, Liotte, Paulistano, Leopardo, Mirante e Coruça.

2º anniversario da CASA NERO

Inicio da grande liquidação de calçados. Visitem as nossas exposições com preços marcados.

69 — RUA SÃO JOSE' — 69 (17109)

A festa de amanhã no Jardim Zoologico

A parte mais atrahente da festa de amanhã, no Jardim Zoologico, é a funcção que o Circo Oriental realizará ao ar livre das 3 ás 4 1|2 horas.

Trabalharão artistas acrobatas, malabaristas, clowns, ponies, cães, macacos e cavallos sabios; entre estes, um cavallo calculista, grande celebridade!

Do meio dia ás 5 horas, banda de musica, balanços, carroussel, aranha que fala, barracas de sortes, etc.

As creanças até 10 annos, portadoras de um exemplar do nosso numero de domingo, entrarão gratuitamente no Zoologico.

O regimen de alimentação no Collegio Militar

Fomos hontem procurados pelo sr. José Tavares Alves, negociante, que é o fornecedor de generos alimenticios para o Collegio Militar, que nos mostrou um attestado passado pelo director do referido estabelecimento, comprovando a excellente qualidade dos generos fornecidos pelo mesmo negociante.

Queda desastrada

O funccionario do Instituto Oswaldo Cruz, Rufino Pinto, residente na estação de Ramos, á rua Roberto Silva, 137, proximo de sua residencia, na rua, tropeçou e caiu, fracturando o braço direito, sendo soccorrido pelo posto da Assistencia do Meyer.

A policia do 22º districto, limitou-se ao registro do facto.

CASA ZEZE'

Tendo passado o seu contracto, liquida todo o seu stock de calçado até 13 do corrente, dia em que fará leilão do restante.

132 - Rua Uruguayana - 132
(15776)

Choque de vehiculos

Hontem ao passar pela rua Mariz e Barros, na esquina da rua Sergipe, um caminhão do Corpo de Bombeiros dirigido pelo soldado n. 129, da 3ª companhia, chocou-se com o bonde-linha do Andarahy —conduzido pelo motorneiro n. 3.444, ficando ligeiramente avariados o carro e o choque um dos muares.

A policia do 15º districto teve conhecimento do facto.

ELECTRO-BALL CINEMA

EMPRESA BRASILEIRA DE DIVERSÕES
51—Rua Visconde do Rio Branco — 51
A MAIS POPULAR E QUERIDA CASA DE DIVERSÕES DESTA CAPITAL

Paixão irreprimivel

BEBE DANIELS

Programmas cinematographicos dos melhores fabricantes de films. — Sensacionaes torneios de electro-ball (modalidade do tradicional sport da pelota), disputados por verdadeiros campeões — Bilhares, ping-pong e outras diversões.

— AO ELECTRO-BALL CINEMA!
51—Rua Visconde do Rio Branco—51. (R 28603)

Cinema Smart - BOULEVARD 28 DE SETEMBRO, 214—216

O mais chic e confortavel cinema do bairro.

HOJE — Mais um successo — HOJE — A querida artista VIOLA DANA, na bellissima comedia dramatica da Metro, em 5 actos:

—:— DELIRANDO —:—

Continuação do celebre romance de Eugene Sue

OS MYSTERIOS DE PARIS — 9ª época em 4 actos.

Completa o programma com a hilariante comedia em 2 actos, por Charles Chaplin — CARLITOS, BOMBEIRO

Segunda-feira — No Paiz das Amazonas, 8 actos e a comedia em 2 actos Amor Infantil. (R 10831)

Cinema Atlantico — Rua Copacabana, 580. O ponto de reunião chic

HOJE — Mais um programma de sensação. Films magnificos—HOJE Successo absoluto! ACTUALIDADES FOX — Resenha animada dos principaes factos mundiaes.

NA ALTA RODA — 3 actos da Pathé N. Y., com o inegualavel Harold Lloyd.

POBREZAS DA RIQUEZA — Extraordinario drama da Goldwyn Pictures, em 6 longos actos. Interpretação a cargo de uma série de artistas queridos, como: Leatrice Joy, John Bowers, Louise Lovely, Richard Dix e Irene Rich.

OS MYSTERIOS DE PARIS — 9º episodio em 4 actos. (R 29517)

A VIDA EM VIDROS.
Rhum Creosotado
DO
Ernesto Souza
BRONCHITE
Rouquidão, Asthma,
Tuberculose pulmonar.
GRANDE TONICO
abre o appetite e produz a força muscular.

GRANADO & C.
Rua 1º de Março n. 14

FORMULA:
CREOSOTO DE FAIA
-:-IODO-:-
Hypophosphito de SODIO
Hypophosphito de CALCIO
GLYCERINA
Fartos elementos para a Hygiene dos Pulmões e
::Robustez::
(15655)

INDICADOR

ADVOGADOS

Dr. Amalio da Silva — Rua 7 de Setembro 207, sobrado.
Dr. Alvaro Goulart de Oliveira—Rua da Alfandega 91, sobrado.
Dr. Salgado Filho — R. General Camara 47, 1º and. Tel. 5304, Norte.
Drs. Verissimo de Mello e Domingos Lousada—Quitanda 45. T. C. 3907.
Dr. Nelson Campos — Escriptorio, rua da Carioca, 66, sob. Tel. C. 1580.
Dr. Francisco Loup — Carmo, 71, 1º, sala 3ª, 9 ás 11 e das 16 ás 18 hs.
Dr. Alfredo Machado Guimarães Filho—R. do Ouvidor, 52, 1º andar.
C. Daniel de Deus — Advogado.
Dr. J. M. Mac Dowell da Costa—General Camara, 66. Tel. Norte 4747.
Dr. Edmundo de Miranda Jordão, General Camara 20. Tel. N. 6374.
Dr. M. Valente — Buenos Aires, 58. Tel. N. 744—(Das 12 ás 15 horas).

MEDICOS

Dr. Luis Ramos — P. Saens Pena 31, R. Conde Bomfim 685. Tel. V. 1639.
Dr. Moraes (Manoel de). Av. R. B.co 137. (15 hs.) 2.ªs, 4.ªs e 6.ªs.
Dr. I. Malagueta — R. do Carmo, 5. (Esq. de S. José). Tel. 2652, C.
Dr. A. Pamplona—Medeiros Passaro, 27, Tijuca, V. 1876, 1º de Março 13. N. 5303, das 14 ás 16 horas.
Dr. Flavio de Moura — R. Buarque n. 33 (Leme). Tel. Sul 1052.
Dr. Henrique Duque — Rodrigo Silva n. 5. Res.: R. Ibituruna, 73.

MEDICOS ESPECIALISTAS

Dr. Renato de Souza Lopes, prof. da Fac. (App. digestivo. Trat. esp. da epilepsia. RaiosX). S. José 39, (2-4).
Dr. W. Schiller (mentaes e nerv.) — R. M. Olinda (1-3). Tel. S. 2404.
Dra. Ursulina — (Senhs. e creanças). S. José 51 (12 ás 2 1|2). C. 5868.
Dr. Nelson Miranda — Trata pelos raios X os tumores ganglionarios, fibromas, canceros, etc. R. Carioca, 48. C. 1525.
Dr. F. Terra — (Pelle e syphilis) — R. Assembléa 20 (2 ás 4).
Dr. A. P. da Costa Junior — (Ass. da Fac.) Pelle, syphilis, tumores. Radiumtherapia. Chile 17 (4 ás 6).
Dr. Moncorvo — (Creanças)—R. do Carmo, 13. (3 hs.) Moura Brito 38.
Dr. Werneck Machado — (Pelle e syphilis). Largo da Carioca 11, 1º and.
Dr. Guilherme Eisenlohr — (Tuberculose). Rua Mal. Floriano, 44.
Dr. Marinho Rego — Mol. int., pulmões e intestinos. S. José 63, 1 ás 3 hs. Res.: Tel. S. 3154.
Prof. Dr. Rabello — Syphilis, doenças da pelle. Assembléa, 85.
Dr. Murillo de Campos — (D. mentaes e nervosa). Quitanda 15, á 1 h.

PARTOS E MOLESTIAS DAS SENHORAS

Dr. Daciano Goulart — R. Uruguayana 25 (4 ás 6). Tel. C. 3762.
Dr. Lincoln de Araujo — R. 7 de Setembro 96 (3 ás 5). T. C. 3551.
Dr. Camacho Crespo — R. Conde de Bomfim 577. Tel. V. 1771.
Dr. Jeronymo Guimarães — Bambina, 124, S. 1409, r. Carioca 28, C. 358.
Madame Moitrel Barbosa (parteira)—34, r. da Assembléa, 2º andar. Teleph. C. 2672.
Dr. Bento Ribeiro de Castro—S. Clemente 458. (905 S.) Quitanda, 15 (4 hs.) Diathermia e raios ultra-violeta.

CURA DA HYDROCELE

Dr. Leonidio Ribeiro, cura radical da hydrocele sem operação. 7 de Setembro 38, das 3 ás 4. Tel. 5510, C.

CLINICA CIRURGICA, VIAS URINARIAS

Dr. A. Costallat — R. Carioca, 30 — (das 4 ás 6 hs.) Tel. C. 3950.
Dr. Julio de Macedo — R. Carioca, 54-A (de 8 ás 18). Tel. C. 3051

CIRURGIA, MOL. SENHORAS VIAS URINARIAS

Dr. Eugenio Decourt — Consultas diarias—Assembléa, 34, de 3 ás 5 hs.
Dr. Rupert Pereira — Uruguayana, 134, (de 1 ás 6). Tel. N. 6688.
Dr. Osorio Mascarenhas — Av. Rio Branco, 257 (3 ás 5). C. 940.
Dr. Hygino, das F. Paris e Rio, Cir. geral. Mol. Senhoras—S. José 69.

GARGANTA, NARIZ, OUVIDOS E BOCCA

Dr. Eurico de Lemos — Especialista Prof. liv. da Faculdade. Cura ozena (fetidez nasal). R. Assembléa, 13 (sobr.) — Das 12 ás 6 hs.

CIRURGIA, DOENÇAS DO RECTO E ANUS

Dr. Raul P. Santos — Rua do Passeio 56 (1 ás 4). Tel. C. 2369.

GARGANTA, NARIZ E OUVIDOS

Dr. Augusto Linhares — Cura da gagueira. Quitanda 11 (2 hs.) C. 963.
Dr. Alvaro Tourinho—Ouvidor, 152, diariamente, das 3 ás 5 horas.
Dr. Paulo Brandão — Quitanda, 5 — (2 ás 5 hs.). Tel. 5550, C.
Dr. Sebastião Cesar da Silva—Ouvidor, 180, 1º—2 ás 5. T. N. 5608.
Dr. F. Castilho Marcondes — Rua Chile, 17 (3 ás 5). Tel. C. 4074.

OLHOS, GARGANTA, NARIZ E OUVIDOS

Dr. Raul David de Sanson—S. José, 43, 1º, das 2 ás 5. Tel. C. 5107.

OCULISTAS

Drs. Moura Brasil e Gabriel de Andrade — Uruguayana 37 (21 ás 4).
Dr. Pacho de Faria — Carioca, 43—2.ªs, 4.ªs e 6.ªs (4 ás 6). C. 5380.

ESCOLAS E LIVRARIAS

Livraria Alves — Livros collegiaes e academicos — R. Ouvidor, 166.

HOTEIS E PENSÕES

Hotel Avenida — O mais importante do Brasil. End. telegr. "Avenida".

OS MELHORES CAFÉS

Café Ideal — Sempre puro. Dep. r. Sauda 148 e 150. Tel. 707, Norte.

SECÇÃO LIVRE

Bom Dia!

V.S. pode-se curar immediatamente da dyspepsia e indigestão

Pastilhas do Dr. Richards

Têm sido o melhor remedio do mundo durante 25 annos. Tome-as hoje.
(5388)

DR. ERNANI FARIA ALVES

Cirurgia geral — (Appendicite, Hernias, tumores, etc.)
Apparelhos e Vias Urinarias.
Rua da Quitanda 33, 1º andar.
A's 5 horas. Telephone 788 C.
(599)

METRO PICTURE

OS 4 CAVALLEIROS DO APOCALYPSE

O maior assombro cinematographico do Rio

HOJE

nos salões do

CINE PALAIS

que hontem tiveram as suas sessões esgotadas

RODOLPHO VALENTINO

no mais bello, no mais perfeito dos seus trabalhos cinematographicos

ALICE TERRY

a formosissima actriz na doce e amorosa Margarida Laurier

Famosa super-producção da Metro-Pictures, extrahida do romance de BLASCO IBANEZ

e trazida ao Brasil pela Paramount-Picture

HOJE NO CINE PALAIS

HOJE · RIALTO · 2ª-feira

O maior successo da semana!

CARLITO,

continuará a trazer em constantes gargalhadas a platéa deste cinema, no melhor dos seus modernos super-films comicos para a First National

Pastor de Almas

E MAIS: Ultimo numero do INTERNATIONAL NEWS

Porque motivos importantes poderá estar uma esposa

SEDUZINDO SEU MARIDO...

E' que vos dirá a luxuosa alta comedia, em que tomam parte Stuart Holmes, Richard Dix e May Collins, e que a Goldwyn primorosamente confeccionou

BREVE — O sublime sacrificio do coração de mãe!

Quantas afflicções experimentam quando velam constantemente pelo futuro de seus filhos!
Serão felizes? serão desgraçados?
Esta é a interrogação constante que lhes preoccupa.

A VOLTA AO NINHO - extraordinario super-film de entrecho sublime e inegualavel que a Goldwyn Pictures vos mostrará muito breve. Emocionante imagem das sublimidades do amor materno.

A minha esposa modelo

é Gloria Swanson

que na Segunda-feira, nos cinemas AVENIDA E IDEAL viverá esta soberba super producção da Paramount

com

Antonio Moreno

que neste film fará o seu debute ao lado do grande astro

Toilettes bellissimas e luxuosas. Scenas deslumbrantes. Sentimento, luxo e arte

José Swickard - o heroe de Os 4 cavalleiros
Walter Long, Edith Champman
15428

Tecidos para Inverno

A maior variedade em tecidos de lã:
Sarjas, Gabardines, Marrocains, Toiles, Crepellas, Velludos, Pompom crepellas, Draps e todas as novas creações de Rodier para Inverno.
O mais bello sortimento de tecidos de seda cachemire e geneey egypcio — ultima novidade.
Preços de importação.

A' VOGA
167, RUA DO OUVIDOR. (17134)

ROGAMOS AOS SENHORES MEDICOS VISITAR, NO INTERESSE DOS SEUS DOENTES, OS APPARELHOS ORTHOPEDICOS, EXPOSTOS NA GALERIA DO PALACIO DAS FESTAS — SALA DE CIRURGIA N. 2, PARA O TRATAMENTO DA

Quebradura

PARA HOMENS, SENHORAS E CREANÇAS

Grande Diploma de Honra na Exposição do Centenario da Independencia.

AVENIDA GOMES FREIRE, 124 - Por cima da Pharmacia
das 9 da manhã até ás 5 da tarde. (R 29972)

DUPLA AVENTURA

Eis o titulo do sensacional drama em series que a casa F. Matarazzo vae programmar

DUPLA AVENTURA

divide-se em 15 episodios e tem como principal interprete

Charles Hutchison
O Furacão

DUPLA AVENTURA inicia as suas exhibições

Um film da Pathé New York

BREVEMENTE
(17733)

TRIANON

O ponto preferido pelas familias cariocas

Proprietario: J. R. Staffa — Empreza: Viggiani & Viriato

HOJE-A's 4 hs.-A's 7 3|4 e ás 9 3|4-HOJE

ZUZU'

Comedia de VIRIATO CORRÊA.
Devido ao atropelo na bilheteria, acham-se desde já á venda os bilhetes para amanhã, segunda e terça-feira.
Amanhã: ZUZU.
A seguir: ?????, de Abadie Faria Rosa.
(R. 28809)

A VIDA COMMERCIAL

CAMBIO

RIO, 6.

Os trabalhos desse mercado foram iniciados, hontem, em condições indecisas, com o Banco do Brasil sacando a 5 21|32 d. e os outros a 5 19|32 a 5 5|8 d.

O papel particular era adquirido a 5 21|32 e 5 43|64 d.

A tarde, o mercado enfraqueceu, passando os bancos estrangeiros a fornecer cambiaes a 5 19|32 d. e a comprar a 5 5|8 d.

Os negocios conhecidos foram regulares, fechando o mercado em posição frouxa, com o Banco do Brasil sacando a 5 5|8 d. e os restantes a 5 9|16 d.

As lettras de cobertura eram adquiridas a 5 19|32 d.

TABELLA DOS BANCOS

[illegible]

CURSO OFFICIAL DO CAMBIO

[illegible]

CAMBIO SOBRE LONDRES

LONDRES, 6.

[illegible]

CAMBIOS SUISSOS

	Hoje	Anterior
Londres sobre Berna, á vista, por £	FS. 26,40	FS. 26,30
Paris sobre Berna, á vista, por 100 Fs.	F. 296,50	F. 295,50

MERCADO DE CAMBIO DE SANTOS

Hora 10,35 — Mercado calmo — Bancos sacam 5 5|8 — Bancos compram 5 11|16 — Lettras offerecidas, não ha.

Hora 2,20 — Mercado calmo — Bancos sacam 5 9|16 — Bancos compram 5 21|32 — Lettras offerecidas, não ha.

TELEGRAMMAS

[illegible]

TITULOS BRASILEIROS:

[illegible]

TITULOS ESTRANGEIROS:

[illegible]

CAFÉ

RIO

Os negocios realizados, ante-hontem, no typo 7, foram ao preço de 17$800 por arroba.

[illegible]

COTAÇÕES

[illegible]

MOVIMENTO DO CAFÉ A TERMO

1ª BOLSA

[illegible]

Vendas: 6.000 saccas.

2ª BOLSA

[illegible]

Embarques de café em 6 de Julho de 1923

	Saccas
Norton Megaw & C., para o sul da Africa	1.319
Grace & C., para o sul da Africa	1.250
Mc. Kinlay & C., para o sul da Africa	1.250
Castro Silva & C., para o sul da Africa	300
Fraga Irmão & C., para Lisboa	1
Enzo Malaguti, para Trieste	497
Theodor Wille & C., para Trieste	963
Ornstein & C., para Trieste	1.984
Os mesmos, para Stockolmo	750
Castro Silva & C., para portos do sul	750
Ornstein & C., para o sul da Africa	750
F. Soares & C., para Laguna	50
Ornstein & C., para portos do sul	1.500
Os mesmos, para portos do norte	50
Pinto Lopes & C., para Hamburgo	250
Total	13.302

NOVA YORK, 6.

[illegible]

HAVRE, 5.

[illegible]

Café para entrega em março . . . 162 ¼ 162

Café para entrega em maio . . . 160 159 ¾

Vendas do dia . . 7.000 [illegible]

Mercado estavel.

Alta de 1|4 a 1 franco desde o fechamento anterior.

HAVRE, 6.

Abertura:

	Hoje	Fechamento anterior
Café para entrega em setembro	176	177
Café para entrega em dezembro	165 ½	166 ¼
Café para entrega em março	162	162 ¼
Café para entrega em maio	159	160
Vendas	7.000	7.000

Mercado estavel.

Baixa de 1|4 a 1 franco desde o fechamento anterior.

LONDRES, 5.

Mercado:

Mezes:	Julho	Setemb.	Dezemb.	Março
Hoje	n|cot.	52|3	52|6	n|cot.
Anterior	n|cot.	53|—	52|6	n|cot.

Baixa parcial de 9 d.

S. PAULO, 6 (meio-dia).

Entradas de café:

Em Jundiahy, pela Estrada Paulista: hoje, 24.000 saccas; dia anterior, 20.000 saccas; mesmo dia no anno passado, 6.000 saccas.

Em S. Paulo, pela Estrada Sorocabana, etc.: hoje, 3.000 saccas; dia anterior, nada; mesmo dia no anno passado, 2.000 saccas.

Total: hoje, 27.000 saccas; dia anterior, 20.000 saccas; mesmo dia no anno passado, 8.000 saccas.

SANTOS, 6.

Abertura:

	Hoje	Fechamento anterior
Café typo 4, para entrega em julho	17$400	17$750
Café typo 4, para entrega em agosto	16$125	16$175
Café typo 4, para entrega em setembro	15$250	15$025
Vendas a termo, conhecidas até á hora acima	31.000	64.000
Estado do mercado a termo	Estavel	Calmo

JUNDIAHY, 6.

Café recebido pela Estrada Paulista com destino a S. Paulo: hoje, nada; dia anterior, 1.000 saccas; mesmo dia no anno passado, nada.

Café recebido pela Estrada Paulista com destino a Santos: hoje, 4.000 saccas; dia anterior, 1.000 saccas; mesmo dia no anno passado, 1.000 saccas.

Total: hoje, 4.000 saccas; dia anterior, 2.000 saccas; mesmo dia no anno passado, 1.000 saccas.

FECHAMENTO EM NOVA YORK E SANTOS

NOVA YORK, 6.

	Hoje	Anterior
Café para entrega em setembro	7.36	7.44
Café para entrega em dezembro	6.94	7.06
Café para entrega em março	6.88	6.98
Café para entrega em maio	6.88	6.98
Vendas do dia	25.000	Estavel

Mercado ap. estavel.

Baixa de 8 a 12 pontos desde o fechamento anterior.

SANTOS, 6.

Fechamento:

[illegible]

Mercado: hoje, calmo; anterior, estavel; mesmo dia no anno passado, estavel.

[illegible]

Informações: mercado CALMO.

(10844)

Rocha Faria & C.ª

MATRIZ — RIO

Codigos: Borges, Ribeiro, etc.

End. tel.: ROCHAFARIA

Commissarios de café

Rua Th. Ottoni, 113 — 1º

Arm.: Camerino, 66

Caixa postal 710

Telephones: Norte, 2.254 — 3.035

Adeantam sobre conhecimentos, sendo a commissão apenas de 700 réis por sacco.

FILIAL — Santos:

Rua Santo Antonio, 61

Preços por 15 kilos, no Rio:

[illegible]

Informações: mercado CALMO.

(10844)

ESTEVES, REZENDE & Cia.

Commissões — Consignações — Conta Propria

Adeantam 70 % sobre conhecimentos

Commissão: $700 por sacco

Escriptorio: Quitanda, 198 (sob.)

TELEPHONE, NORTE 6024

Armazem: rua da Gambôa, 133-135

TELEPHONE, NORTE 3796

Endereço telegraphico: "GRACIANO"

CODIGO — "Ribeiro"

Cotações por 15 kilos:

Typo 2	29$600 a 30$300
" 3	28$600 a 29$300
" 4	27$600 a 28$300
" 5	26$800 a 27$400
" 6	26$100 a 26$600
" 7	25$600 a 26$100
" 8	25$000 a 25$400
" 9	24$600 a 25$100

Mercado CALMO.

(10842)

Barboza, Albuquerque & Comp.

SECÇÃO DE CAFÉ

RUA DO ROSARIO, 101, 102 e 104.

Caixa postal 622

Endereço telegraphico "OLIBARBOZA"

ADEANTAM SOBRE CONHECIMENTOS

Collocam cafés a chegar mediante as amostras

CORRETAGEM, 300 réis por sacco.

Recebem cafés nas condições de armazens geraes e dispõem de machinismos para rebeneficiar café.

Cotações por 15 kilos

	Sul e oeste de Minas — Americano	Sul e oeste de Minas — Cór	Outras Procedencias — Americano	Outras Procedencias — Cór
2	27$984	30$027	26$963	29$006
3	27$371	29$414	26$350	28$393
4	26$759	28$801	25$737	27$780
5	26$146	28$188	25$125	27$167
6	25$533	27$576	24$512	26$554
7	25$023	27$065	24$001	26$044
8	24$512	26$554	23$491	25$533
9	24$001	26$044	22$980	25$023

Mercado CALMO.

Sabino de Robertis, encarregado.

(10841)

JOÃO CARLOS DE MOURA ANDRADE

Corretor official de café

SANTOS

Trabalha com armazens geraes. Negocios de café disponivel e a termo.

CAIXA POSTAL 185

Escriptorio: Rua Quinze de Novembro, 59, sala n. 1.

TELEPHONE N. 1244

(R 27358)

CAFÉ

EDUARDO ARAUJO & C.IA

PRESTAM AS MELHORES CONTAS

RUA MUNICIPAL, 28 RIO

(4050)

ASSUCAR

(RIO)

Funccionou o mercado do assucar, hontem, em posição relativamente estavel, mas as suas tendencias continuavam a ser pouco promettedoras, apezar do mercado argentino se encontrar desabastecido.

O movimento em nosso mercado foi moderado, não tendo as cotações accusado nenhuma alteração de maior interesse.

MOVIMENTO DO MERCADO

	Saccas
Stock anterior	40.817
Entradas:	
De Campos	1.410
De Maceió	—
De Sergipe	—
De Pernambuco	—
De Santa Catharina	—
Total	1.410
Desde 1º	14.872
Saidas	3.771
Desde 1º	12.815
Stock hontem á tarde	40.356

COTAÇÕES

	Por kilo
Branco crystal	1$200 a 1$350
Branco, usina	Não ha
Demerara	Não ha
3ª Jacto	$900 a $960
3ª sorte	—
Mascavinho	1$060 a 1$100
Mascavo	$840 a $850

MOVIMENTO DO ASSUCAR A TERMO

1ª BOLSA

	V.	C.	Da cot. anterior
Julho	69$100	69$000	+1$000
Agosto	59$000	58$500	—2$000
Setembro	53$500	53$000	+2$000
Outubro	51$000	49$000	—
Novembro	50$000	48$000	—1$000
Dezembro	49$000	46$000	—2$000

Posição: estavel.

Vendas: 40.000 saccas.

2ª BOLSA

	V.	C.	Da cot. anterior
Julho	74$000	71$200	+2$000
Agosto	61$700	60$600	+2$100
Setembro	55$000	52$500	+ $500
Outubro	52$500	49$500	+ $500
Novembro	51$000	50$000	+2$000
Dezembro	50$000	48$500	+2$500

Posição: estavel.

Vendas: 7.000 saccas.

NOVA YORK, 5.

Fechamento:

	Hoje	Fechamento anterior
Assucar para entrega em julho	5.42	5.40
Assucar para entrega em setembro	5.38	5.25
Assucar para entrega em dezembro	4.80	4.84
Assucar para entrega em março	3.85	3.93

Mercado estavel.

Alta de 2 e baixa de 3 a 8 pontos desde o fechamento anterior.

NOVA YORK, 6.

Abertura:

	Hoje	Fechamento anterior
Assucar para entrega em julho	5.30	5.42
Assucar para entrega em setembro	5.25	5.32
Assucar para entrega em dezembro	4.67	4.80
Assucar para entrega em março	3.71	3.85

Mercado apenas estavel.

Baixa de 7 a 14 pontos desde o fechamento anterior.

LONDRES, 5.

Fechamento:

	Hoje	Fechamento anterior
Assucar do Brasil com 96 °|° de base para embarques futuros, julho-agosto	Nominal	Nominal
Assucar para entrega em julho	28|6	28|6
Assucar para entrega em setembro	25|6	25|3
Assucar para entrega em dezembro	23|—	23|—
Assucar para entrega em março	22|9	22|9

Mercado firme.

Alta parcial de 3 d. desde o fechamento anterior.

LONDRES, 6.

Abertura:

	Hoje	Fechamento anterior
Assucar do Brasil com 96 °|° de base para embarques futuros, julho-agosto	Nominal	Nominal
Assucar para entrega em julho	29|—	28|6
Assucar para entrega em setembro	25|3	25|6
Assucar para entrega em dezembro	22|9	23|—
Assucar para entrega em março	22|7 ½	22|9

Mercado estavel.

Alta de 6 d. e baixa de 1 1\|2 a 3 d. desde o fechamento anterior.

PERNAMBUCO, 6 (meio-dia).

Mercado: hoje, calmo; anterior, nominal.

Preços por 15 kilos:

Usina, 1ª: hoje, n|cotado; anterior, n|cotado.

Usina, 2ª: hoje, n|cotado; anterior, n|cotado.

Crystaes: hoje, n|cotado; anterior, n|cotado.

Demeraras: hoje, 14$500 a 15$; anterior, n|cotado.

3ª sorte: hoje, n|cotado; anterior, n|cotado.

Somenos: hoje, n|cotado; anterior, n|cotado.

Brutos, seccos: hoje, 8$800 a 9$300; anterior, n|cotado.

Entradas:

	Hoje	Anterior
Desde hontem, em saccas de 60 kilos	Nada	3.000
Desde 1º de setemb. ppdo., saccas de 60 kilos	2.879.500	2.879.000
Exportação:		
Para o Rio de Janeiro, em saccas de 60 kilos	Nada	Nada
Para Santos, saccas de 60 kilos	—	—
Para outros portos do sul do Brasil, saccas de 60 kilos	—	—
Para outros portos do norte do Brasil, saccas de 60 kilos	—	—
Para a Europa, saccas de 60 kilos	—	—
Para os Estados Unidos, saccas de 60 kilos	—	—
Para o Rio da Prata, saccas de 60 ks.	—	—
Existencia em saccas de 60 kilos	128.000	178.000

RIBEIRO & NEVES

Commissarios de Café

RUA DE S. BENTO N. 12

Rio de Janeiro

Commissão apenas 700 réis por sacco; as melhores contas de venda adeantando 70 °|° sobre conhecimentos. (R 19929)

Pinto, Lopes & C.

Escriptorio, r. General Camara, 43 — Rio. Armazem: r. Coronel Pedro Alves, 98.

EXPORTADORES E COMMISSARIOS DE CAFE'

(10843)

ALGODÃO

(RIO)

Funccionou o mercado do algodão, hontem, sensivelmente frouxo, com os preços em attitude de baixa. Comtudo, não se verificou nova alteração nesse sentido, porque o mercado accusou regulares entregas, não se registrando maiores entradas.

MOVIMENTO DO MERCADO

	Fardos
Stock anterior	14.046
Entradas:	
De Natal	—
De S. Paulo	46
Do Ceará	—
Da Parahyba	—
De Penedo	—
De Pernambuco	—
De Mossoró	—
Total	46
Desde 1º	3.355
Saidas	949
Desde 1º	7.435
Stock hontem á tarde	13.143

COTAÇÕES

Sertões	59$000 a 61$000
Primeiras sortes	57$000 a 59$000
Paulista	56$000 a 58$000
Mediano	55$000 a 56$000

NOVA YORK, 5.

Fechamento:

	Hoje	Anterior
American Futures, para outubro	23,77	23,65
American Futures, para janeiro	22,99	22,85

Mercado: affrouxou depois da abertura, mas recuperou novamente. Os baixistas compram.

Alta de 12 a 14 pontos desde o fechamento anterior.

NOVA YORK, 6.

Abertura:

	Hoje	Anterior
American Futures, para outubro	23,68	23,77
American Futures, para janeiro	22,90	22,99

Mercado: commercio de um caracter normal. Os operadores do sul vendem.

Desde o fechamento anterior, baixa de 9 pontos.

LIVERPOOL, 5.

Fechamento:

	Hoje	Anterior
American Futures, para agosto	13,80	14,08
American Futures, para outubro	12,88	13,14

Mercado: affrouxou depois da abertura. Os altistas perdem a confiança.

Baixa de 26 a 28 pontos desde o fechamento anterior.

LIVERPOOL, 6.

Abertura:

	Hoje	Anterior
Mercado	Calmo	Calmo
Pernambuco, Fair	15,02	15,20
Maceió, Fair	15,02	15,20
American, Fully Middling	15,77	15,75
American Futures, para agosto	14,01	14,00
American Futures, para outubro	13,08	13,07

Disponivel brasileiro, baixa de 18 pontos.

Disponivel americano, alta de 2 pontos.

Termo americano, alta de 1 ponto.

LIVERPOOL, 6.

(Reportagem do mercado do algodão).

Mercado do disponivel: — Preço irregular. Muita procura, porém, poucos negocios.

Mercado do termo: — Affrouxou depois da abertura. As firmas locaes compram.

MERCADO DO ALGODÃO EM MANCHESTER

Os negociantes não querem pagar os preços actuaes.

PERNAMBUCO, 6 (meio-dia).

Preço por 15 kilos

	Hoje	Anterior
Mercado	Frouxo	Frouxo
1ª sorte, vendedores	70$000	70$000
1ª sorte, compradores	Retraidos	Retraidos
Entradas:		
Desde hontem, em saccas de 80 ks.	Nada	200
Desde 1º de setembro ppdo., saccas de 80 ks.	162.700	162.700
Exportação:		
Para o Rio de Janeiro, em saccas de 80 ks.	Nada	Nada
Para o Rio de Janeiro, fardos de 180 kilos	—	—
Para Santos, saccas de 80 kilos	—	—
Para Santos, fardos	—	—
Para Liverpool, saccas de 80 kilos	—	—
Para Liverpool, fardos		
Para outros portos da Europa, saccas de 80 ks.	—	—
Para outros portos da Europa, fardos		
Para o Rio Grande do Sul, saccas de 80 kilos	—	—
Para o Rio Grande do Sul, fardos de 180 ks.	—	—
Para a Bahia, saccas de 80 ks.	—	—
Para a Bahia, fardos		
Para outros portos do Brasil, saccas de 80 ks.	—	—
Para outros portos do Brasil, fardos de 180 ks.	—	—
Existencia em saccas de 80 ks.	7.000	7.000

Palacete em Copacabana

Aluga-se no melhor ponto da Avenida Atlantica e justamente no melhor local para banhos de mar, um esplendido palacete ricamente mobilado para grande familia de tratamento. Trata-se no "Correio da Manhã", com o sr. Duarte Felix.

(13680)

OUTROS GENEROS

BANHA

	Por kilo
De Porto Alegre (lata de 2 kilos)	2$050 a 2$100
Lata de 1 kilo	— 2$100
Laguna (lata de 20 kilos)	2$000 a 2$050
Itajahy (lata de 2 kilos)	2$150 a 2$200
Lata de 10 kilos	2$100 a 2$200
Lata de 20 kilos	2$100 a 2$200
Mineira e Paulista (lata de 20 kilos)	1$900 a 1$950
Lata de 2 kilos	1$950 a 2$050

ARROZ

	Por 60 kilos
Brilhado, de 1ª	55$000 a 60$000
Idem, 2ª	44$000 a 46$000
Especial	46$000 a 48$000
Superior	40$000 a 42$000
Bom	35$000 a 38$000
Regular	29$000 a 31$000
Rajado, do norte	26$000 a 27$000
Meio arroz	24$000 a 26$000

BATATAS

	Por kilo
Rio Grande	$480 a $560
Mineira	$500 a $640
Paulista	$500 a $640

MANTEIGA

	Por kilo
Mineira, especial	6$200 a 6$600
Dita superior	5$000 a 5$200

XARQUE

	Por kilo
Do Rio da Prata	
Patos e mantas	Não ha
Puras mantas	1$700 a 1$900
Fronteiras:	
Patos e mantas	1$200 a 1$450
Puras mantas	1$300 a 1$700
De Minas:	
Patos e mantas	$900 a 1$350
Mantas	$900 a 1$300
De Matto Grosso:	
Puras mantas	$900 a 1$300
Patos e mantas	$900 a 1$250
Do Rio Grande do Sul:	
Patos e mantas	1$100 a 1$350
Puras mantas	Não ha

OLEO DE LINHAÇA

	Por kilo bruto
Em barril	3$450 a 3$600
Em lata	— 2$900
De caroço de algodão, por litro	1$600 a 1$800

AGUARDENTE

	Por pipa c|480 litros
De Paraty	310$000 a 320$000
De Angra	280$000 a 290$000
De Campos	260$000 a 270$000

ALCOOL

	Por pipa de 480 litros
De 40 gráos	420$000 a 430$000
De 38 gráos	400$000 a 410$000
De 36 gráos	380$000 a 390$000

FEIJÃO

	Por 60 kilos
Especial	27$000 a 28$000
Idem, regular	22$000 a 23$000
Fradinho	28$000 a 34$000
Mulatinho especial	21$000 a 23$000
Amendoim	34$000 a 36$000
De côres, de Porto Alegre	38$000 a 44$000
Manteiga	43$000 a 45$000
Euxofre 66 kilos	41$000 a 43$000
Branco, nacional	32$000 a 36$000
Idem, estrangeiro	73$000 a 76$000

TOUCINHO

De fumeiro	2$000 a 2$200
Commum	1$350 a 1$500

TRIGO

Buenos Aires, 5.

Fechamento:

	Hoje	Anterior
Estado do mercado	Accessivel	Firme
Preço por 100 kilos, posto docas:		
Para entregar em agosto	$ 11,30	$ 11,35
Para entregar em setembro	$ 11,30	$ 11,40

Desde o fechamento anterior, baixa de 5 a 10 centavos.

MOVIMENTO DA BOLSA

O mercado de titulos funccionou hontem com um movimento menos desenvolvido de negocios, mas os papeis em actividade revelaram-se melhor inspirados, tendo as apolices geraes e municipaes funccionado mais ou menos firmes. Os negocios verificados foram, na sua maioria, sobre estes papeis, tendo os demais regulado sem interesse.

VENDAS

Apolices:	
Uniformizadas, de 1:000$, 2, 5, 10, 30, 30, a.	800$000
Obras do Porto, 7, a.	770$000
Diversas Emissões, de réis 1:000$, nom., 1, a.	756$000
Ditas idem, 4, 3, 24, 68, a	757$000
Ditas idem, 42, 100, a.	738$000
Ditas port., 1, 2, 3, 4, 6, 12, 10, a.	740$000
Obrigs. do Thesouro, 100, a	950$000
Municipaes, de lb. 20, nom., 30, 14, a.	380$000
Ditas de 1906, port., 3, 35, a	167$000
Ditas de 1914, port., 36, a	167$000
Ditas nom., 9, a.	167$000
Ditas de 1920, port., 200, a	153$000
Ditas decreto 1.535, port., 100, a.	170$000
Ditas de Nictheroy, 2ª serie, 185, a.	79$000
E. do Rio (Popular), 1, 8, a.	96$500
Debentures:	
Mineira Auto-Viação, 50, a	100$000
Progresso Industrial, 20, 23, 20, 25, 100, a.	196$000
Docas de Santos, 240, a.	198$000

OFFERTAS

	V.	C.
Apolices		
Uniformizadas, de 1:000$	—	785$000
Obras do Porto	785$000	770$000
Div. Emissões, de 1:000$, nom.	759$000	757$000
Ditas port.	740$000	738$000
Ditas em cautela	—	742$000
Obrig. do Thesouro	955$000	950$000
E. do Rio (Popular)	96$500	—
E. do Rio, de 500$, nom.	410$000	—
Ditas port.	45?$000	—
E. de Minas Geraes, de 1:000$	—	780$000
Municipaes de lb. 20, port.	556$000	—
Ditas nom.	40?$000	385$000
Ditas de 1906 port.	167$000	166$500
Ditas de 1914 port.	168$000	166$000
Ditas nom.	—	168$000
Ditas de 1917 port.	160$500	—
Ditas de 1919 port.	—	126$000
Ditas decreto 1.535	171$000	170$000
Ditas decreto 1.622	—	170$000
Ditas decreto 1.650	—	171$000
Ditas de Nictheroy, 2ª serie	76$000	74$000
Ditas 3ª serie	79$500	78$500
Ditas de Therezopolis	198$000	—
Ditas de Petropolis	190$000	—
Popular, da Parahyba	—	93$000
E. do Rio Grande do Sul, port.	—	930$000
Ditas nom.	930$000	—
Bancos:		
Funccionarios Publicos	—	55$000
Português do Brasil, port.	—	187$000
Ditas nom.	—	186$000
Mercantil	—	390$000
Commercial	—	192$000
Nacional	—	—
Brasil	—	—
Commercio	—	—
Lavoura	—	55$000
C. de Seguros:		
Indemnizadora	—	90$000
Previdente	—	1:700$000
C. E. de Ferro:		
Minas S. Jeronymo	—	—
Victoria a Minas	—	55$000
J. Botanico, integ.	195$000	180$000
C. de Tecidos:		
America Fabril	—	305$000
Alliança	295$000	—
Conf. Industrial	—	235$000
Corcovado	170$000	—
Santo Aleixo	—	170$000
Taubaté Industrial	—	450$000
Magéense	100$000	90$000
Tijuca	230$000	—
Petropolitana	—	360$000
Manufactora Fluminense	280$000	235$000
Diversas:		
Loterias N. do Brasil	65$000	61$000
Docas da Bahia	45$000	40$000
Docas de Santos	—	—
Ditas nom.	—	432$000
Terras e Colonização	11$000	10$000
Centros Pastoris	—	28$000
Silveira Machado	—	203$000
Melh. no Maranhão	80$000	72$000
Diamantifera	7$000	5$000
Aurea Brasileira	—	140$000
Carbonifera de Araranguá	—	21$000
Debentures:		
Docas de Santos	198$500	198$000
Mercado Municipal	215$000	—
Mineira Auto-Via-		
Prog. Industrial	196$000	195$000
America Fabril	200$000	—
Corcovado	—	195$000
Tecidos Magéense	170$000	160$000
Brasil Industrial	200$000	196$000
Hoteis-Palace	—	200$000
Fluminense Football Club	80$000	51$000
Conf. Industrial	—	200$000
Cervejaria Brahma	—	206$000
Mineira Auto Viação	100$000	94$000

CÁES DO PORTO

Relação dos vapores e pequenas embarcações que se achavam atracados hontem, no Cáes do Porto, até ás 10 horas da manhã:

Armazens — Internos	Armazens — Mixtos	Embarcação — Classe	Embarcação — Nacionalidade	Embarcação — Nome	Observações
1	—	Chatas	Nacionaes	Diversas	Embarque de manganez
2	—	Vapor	Inglez	"Almoor"	Desc. carvão E. F. C. B.
3	A	Vapor	Francez	"Fort Troyon"	
5	—	Vapor	Nacional	"Flamengo"	Cabotagem
6	A	Vapor	Allemão	"Steigerwald"	
7	A	Vapor	Allemão	"Minden"	
9	—	Vapor	Nacional	"Tres Barras"	Cabotagem
Pateo 10	—	Vapor	Inglez	"Helsione"	Desc. carvão E. F. C. B.
Pateo 11	—	Vapor	Nacional	"Anna"	Cabotagem
15	B	Vapor	Hollandez	"Waaldyck"	
16	—	Vapor	Inglez	"Tudor Star"	Recebendo carga
17	C	Vapor	Americano	"Southern Cross"	
18	—	Vapor	Francez	"Alsina"	Recebendo carga
Praça Mauá	—	—	—	—	Vago

INFORMAÇÕES DIVERSAS

ASSEMBLÉAS

ANNUNCIADAS

The Red-Star Company, para prestação de contas e eleições, dia 9, ás 2 horas da tarde.

Empresa de Melhoramentos da Baixada Fluminense, para reforma dos estatutos, dia 7, ás 3 horas da tarde.

Sociedade Anonyma Fabrica Triplex, para augmento do capital, dia 9, ás 2 horas da tarde.

Companhia Maritima Brasileira, para eleição do cargo de director-gerente, dia 12, ás 2 horas da tarde.

Companhia Madeiras Nacionaes, para resolverem sobre a acquisição de um terreno de sua propriedade, dia 12, ás 2 horas da tarde.

Companhia Constructora Ipanema, para eleições e reforma dos estatutos, dia 13, ás 5 horas da tarde.

Companhia Expresso Federal, para approvação do balanço e actos da directoria, dia 16, ás 2 horas da tarde.

Banco do Brasil, para modificação dos artigos 13 e 28 dos estatutos, dia 16, á 1 hora da tarde.

Companhia Marcenaria Brasileira, para tomarem conhecimento da liquidação, dia 17, ás 2 horas da tarde.

Banco Hypothecario do Brasil, para prestação de contas e eleição, dia 19, ás 2 horas da tarde.

Companhia Commercial Maritima, para prestação de contas e eleições, dia 20, ás 2 horas da tarde.

Sociedade Agricola Industrial do Brasil, para eleição do director-gerente, dia 20, ás 2 horas da tarde.

CONCORRENCIAS

ANNUNCIADAS

Repartição de Aguas e Obras Publicas, para o fornecimento de gazolina e oleos, dia 7.

Directoria Geral de Contabilidade do Ministerio da Agricultura, Industria e Commercio, para o fornecimento á secretaria de Estado, repartições e serviços que se abastecem nesta capital, durante o segundo semestre do corrente anno, dos artigos constantes do grupo 17 — madeiras e mais material de construcção, dia 7.

Directoria Geral de Contabilidade do Ministerio da Agricultura, Industria e Commercio, para o fornecimento á secretaria de Estado, repartições e serviços que se abastecem nesta capital, durante o segundo semestre do corrente anno, dos artigos constantes do grupo 10 — utensilios e mais material para tratamento de animaes, dia 7.

Secção de Expediente da Repartição de Aguas e Obras Publicas, para o fornecimento de 3.650 talhas de capim verde, dia 9.

Directoria Geral do Tiro de Guerra, para a impressão da revista "O Tiro de Guerra", dia 9.

Collegio Militar do Rio de Janeiro, para a compra de machinas e seus accessorios e respectivo assentamento, para a lavanderia deste Collegio, dia 10.

Directoria Geral de Contabilidade do Ministerio da Agricultura, Industria e Commercio, para o fornecimento á secretaria de Estado, repartições e serviços que se abastecem nesta capital, durante o segundo semestre do corrente anno, dos artigos constantes do grupo 15 — livros e outros artigos escolares, dia 11.

Directoria Geral do Serviço de Industria Pastoril, para a reforma nos lavatorios da secção de carnes e derivados e fornecimento de moveis, dia 12.

Departamento Nacional de Saude Publica (Almoxarifado Geral), para a venda de material inservivel da Inspectoria dos Serviços de Prophylaxia, dia 12.

Repartição de Aguas e Obras Publicas, para o fornecimento de um guindaste a vapor, dia 13.

Directoria Geral de Contabilidade do Ministerio da Agricultura, Industria e Commercio, para o fornecimento á secretaria de Estado, repartições e serviços que se abastecem nesta capital, durante o segundo semestre do corrente anno, de artigos diversos, dia 13.

Ministerio da Agricultura, Industria e Commercio, para o fornecimento á secretaria de Estado, repartições e serviços que se abastecem nesta capital, durante o segundo semestre do corrente anno, dos artigos constantes do grupo 8 — instrumentos, apparelhos e utensilios de engenharia, de aulas e officinas, dia 13.

Repartição de Aguas e Obras Publicas, para o fornecimento de sobresalentes para automoveis "Ford", "Chevrolet" e "Dord", para "Roulements" de pilhas cobertas, dia 13.

Instituto de Chimica, para o fornecimento de diversos materiaes, dia 19.

PAGAMENTOS

ANNUNCIADOS

Banco Sul-Americano, juros das lettras.

Companhia Federal de Fundição, juros.

Companhia Brasileira Immobiliaria e Pastoril, dividendo de 7 °|°.

Sociedade Anonyma Hurlimann, juros.

Companhia Fiat Lux, juros.

Companhia Docas de Santos, dividendo e juros.

Apolices municipaes de Alfenas, juros.

Companhia Nacional de Navegação Costeira, juros.

Companhia Guanabara, juros.

Sociedade Anonyma Fabrica de Tecidos Esperança, juros.

Companhia Usinas Nacionaes, juros.

Companhia Tecidos Alliança, juros.

Veneravel Ordem Terceira dos Minimos de S. Francisco de Paula, juros.

Companhia Industrial Fluminense, juros.

Centro do Commercio de Café do Rio de Janeiro, juros.

Apolices municipaes de Campos, juros.

Banco Nacional Ultramarino, dividendo de 16 °|°.

Companhia Hoteis Palace, juros.

Companhia Estrada de Ferro e Minas S. Jeronymo, dividendo de 5$000.

Companhia Brasileira de Carbureto de Calcio, juros e dividendo.

Hoje — Apolices municipaes de Petropolis, juros.

Hoje — Companhia Centros Pastoris do Brasil, resgates de "debentures" e juros.

Companhia Administração Garantida, dividendo de 20$000.

Sociedade Propagadora das Bellas Artes, juros.

Companhia Docas da Bahia, juros.

Dia 6 — Companhia Predial e de Saneamento do Rio de Janeiro, dividendo de 5$000.

Dia 6 — Companhia Industrial Itacolomy, juros.

Dia 7 — Sociedade Anonyma Brasil-America, dividendo de 8$000.

Dia 9 — Companhia de Seguros Previdente, dividendo de 40$000.

Dia 9 — Companhia de Seguros Argos Fluminense, dividendo de 50$000.

Dia 9 — Apolices do Estado de Minas Geraes, juros.

Dia 10 — Apolices municipaes de Uberaba, juros.

Dia 10 — Companhia Brasileira de Armazens Geraes, dividendo de réis 10$000.

Dia 10 — Companhia Locativa e Constructora, dividendo de 10$000.

Dia 11 — Banco Mercantil do Rio de Janeiro, dividendo de 14 °|°.

Dia 11 — Companhia de Acidos, dividendo de 12$000.

Dia 11 — Companhia de Seguros Integridade, dividendo de 3$000.

Dia 15 — Companhia de Seguros União dos Proprietarios, dividendo de 6$000.

Dia 16 — Companhia de Seguros Garantia, dividendo de 10$000.

Dia 16 — "Jornal do Commercio", juros.

Dia 16 — Companhia Mercantil e Industrial Casa Vivaldi, juros.

Dia 16 — Companhia de Seguros União Commercial dos Varejistas, dividendo de 12$000.

Dia 16 — Companhia de Seguros Brasil, dividendo de 3$000.

Dia 16 — Empresa das Aguas de Caxambu', dividendo de 10$000.

TRANSFERENCIAS

SUSPENSAS

Banco dos Funccionarios Publicos, do dia 1 até ao pagamento do dividendo.

Companhia Mineira de Lacticinios, até ao pagamento do dividendo.

Banco Português do Brasil, do dia 27 até ao pagamento do dividendo.

Empresa de Melhoramentos da Baixada Fluminense, até 7.

Companhia de Seguros Garantia, até ao dia 16.

Companhia de Seguros Argos Fluminense, até ao dia 9.

Companhia de Seguros União dos Proprietarios, até ao dia 15.

Companhia de Seguros União Commercial dos Varejistas, até ao dia 16.

Banco Mercantil do Rio de Janeiro, do dia 27 até ao pagamento do dividendo.

Banco do Brasil, do dia 1 de julho até ao pagamento do dividendo.

Banco Hypothecario do Brasil, do dia 9 a 19.

REUNIÃO DE CREDORES

Fallencia de José Jabur, dia 7, á 1 hora da tarde.

Fallencia de A. L. Santos, dia 7, ás 2 horas da tarde.

Fallencia de [illegible], dia 9, á 1 hora da tarde.

Fallencia de Nicolão Tannes Salomão, dia 9, á 1 hora da tarde.

Fallencia de Antonio de Souza, dia 9, á 1 hora da tarde.

Fallencia de Reynaldo Chaves, dia 10, ás 2 horas da tarde.

Fallencia de G. Larne & C., dia 12, ás 2 horas da tarde.

Fallencia de Luiz de Carvalho, dia 13, á 1 hora da tarde.

Fallencia de Moraes & Corrêa, dia 13, á 1 hora da tarde.

Fallencia de José Ferreira Martins, dia 16, ás 2 horas da tarde.

Fallencia de Antonio Pessoa & C., dia 16, ás 2 horas da tarde.

Fallencia de Ferreira, Irmão & C., dia 16, ás 2 horas da tarde.

Fallencia de A. Santos, dia 16, á 1 hora da tarde.

Fallencia de Arthur Ferreira da Silva, dia 17, ás 2 horas da tarde.

VENDAS JUDICIAES

Dia 9 — 36 acções da Companhia Tecidos Alliança, 20 ditas do Banco do Commercio, 12 ditas da Companhia Transporte arrumagens, 174 ditas do Banco Commercial do Rio de Janeiro e 42 ditas do Banco do Commercio.

Dia 9 — 6 apolices Diversas Emissões, nominativas, de 1:000$, juros de 5 °|°.

Dia 11 — 10 acções da Companhia de Seguros União dos Proprietarios, 12 apolices Uniformizadas, de 1:000$, juros de 5 °|°, 10 ditas Diversas Emissões, nominativas, de 1:000$, juros de 5 °|° e 27 acções do Banco da Lavoura e do Commercio do Brasil.

AS CAMARAS

DE COMMERCIO

Camara Portugueza de Commercio e Industria do Rio de Janeiro

Reuniu-se ante-hontem, á noite, o Conselho Director da Camara Portugueza de Commercio e Industria, em sessão ordinaria, sob a presidencia do sr. José Rainho da Silva Carneiro. Antes da leitura da acta e do expediente, o sr. José Rainho communicou ao Conselho que a commissão incumbida de procurar o sr. Gomes Barbosa, afim de lhe solicitar a retirada de seu pedido de renuncia de director 1º secretario, se desempenhara com exito da sua missão, pois que, depois de bastante insistencia, o sr. Gomes Barbosa annuira, continuando a prestar a esta Camara a sua valiosa collaboração. Em seguida o sr. Gomes Barbosa agradeceu aos seus collegas da Directoria e Conselho as provas de solidariedade e estima com que o distinguiram, e que lhe impuzeram o dever de retirar o seu pedido de renuncia. Foram discutidos alguns assumptos de importancia e tomadas varias deliberações. Foram admittidos por proposta do sr. Avelino Souto da Motta Mesquita, 2º secretario, os seguintes socios: João de Freitas Salgado e Seraphim Ribeiro & C.ª O sr. José Rainho, em virtude do sr. Eduardo J. P. de Souza Netto ter renunciado ao seu cargo de membro do Conselho Director, propoz que o sr. Zeferino de Oliveira, presente á sessão como socio de Merito, fosse eleito para o respectivo vaga, o qual foi acclamado por unanimidade. O Conselho, attendendo aos recentes e elevados serviços prestados pelo distincto engenheiro dr. Ricardo Severo na direcção do Pavilhão das Industrias Portuguezas, resolveu que a Camara, interpretando o unanime sentir da colonia, offerecesse um banquete de homenagem a s. ex. Por proposta do 1º secretario, sr. Gomes Barbosa, foram acclamados socios honorarios os dois heroicos aviadores contra-almirante Gago Coutinho e commandante Sacadura Cabral e o dr. Julio Dantas, illustre presidente da Academia de Sciencias de Lisboa, que será recebido brevemente pela Camara. Estiveram presentes á sessão os srs. José Rainho da Silva Carneiro, Avelino Souto da Motta Mesquita, Joaquim Pinto de Magalhães, Manoel Antonio de Souza Fernandes, Antonio de Almeida Pinho, A. J. Gomes Barbosa, José de Magalhães Pacheco, Antonio Leite da Silva Garcia, Raymundo Pereira de Magalhães, Zeferino de Oliveira, Pedro da Silveira de Magalhães Coutinho, Antonio Augusto de Almeida Carvalhaes e Joaquim Dias Garcia.

Carlos Martins & C.

Recebem café a consignações e prestam as melhores contas de vendas. Registram sob deposito de garantia, negocios para entregas futuras em lotes de 250 saccos pelas cotações da Bolsa, incumbindo-se de receber o café e fazer as respectivas entregas.

Rua Visconde de Inhauma 70, 1º andar

Caixa do Correio n. 697, Rio. (R [illegible])

LEILÕES

Realizam-se hoje os seguintes leilões:

Predio, á rua Joaquim Silva n. [illegible], ás 5 horas da tarde, em frente ao mesmo.

— Predio, á rua Cosme Velho n. [illegible], ás 4 horas da tarde, em frente ao mesmo.

— Predio, á rua Florianopolis n. [illegible] (Jacarépaguá), ás 5 horas da tarde, em frente ao mesmo.

— Dois predios, á rua Joaquim Meyer ns. 88 e 90 (estação do Meyer), ás 4 1|2 horas da tarde, em frente aos mesmos.

— Barracão, á rua Castro Menezes n. 2 (estação de Braz de Pina), ás 4 1|2 horas da tarde, em frente ao mesmo.

— Moveis, á rua do Hospicio n. [illegible], á 1 hora da tarde.

— Moveis, á rua da Quitanda numero 33, á 1 hora da tarde.

— Moveis, á rua S. José n. [illegible], á 1 hora da tarde.

— Joias e objectos de arte, á avenida Rio Branco n. 119, á 1 hora da tarde.

— Penhores, no becco do Rosario n. 9, ao meio-dia.

CAIXA DE AMORTIZAÇÃO

Secção de Papel-moeda

Na thesouraria do papel-moeda da Caixa de Amortização foram trocadas hontem 12.011 notas do governo, dilaceradas e substituidas, na importancia de 89:626$000.

TRANSFERENCIAS DE APOLICES

Na corretoria da Caixa de Amortização foram lavrados hontem 64 termos de transferencias de apolices da divida publica, uniformizadas e de diversas emissões, num total de 1.032, correspondentes a 1.032 por venda e 41 por transmissão "causa-mortis". As do primeiro typo foram cotadas a [illegible] e as do segundo a 755$000.

JUROS DE APOLICES DO 1º SEMESTRE

Na thesouraria da divida publica da Caixa de Amortização pagam-se hoje, das 11 ás 3 horas da tarde, os juros do primeiro semestre do corrente anno, aos bancos desta cidade, possuidores das apolices nominativas, e aos portadores das relações de 1 a 70 das apolices ao portador (Obras do Porto) e demais emissões.

A entrada nas bancadas começará ás 11 horas, terminando ás 2 horas da tarde.

TELEGRAMMAS

Liverpool, 5 — O paquete inglez "Plutarch", da linha Lamport & Holt, saiu no dia 4 do corrente de Leixões (procedente de Liverpool), para Bahia, Rio, Santos e Rio Grande. (Esperado em 21—7—23).

MARITIMAS

VAPORES ESPERADOS

Bremen e escs., "Gotha".

Portos do norte, "Commandante Lourenço".

Portos do norte, "Itabira".

Nova York, "Talisman".

Rio da Prata, "Massilia".

Rio da Prata, "Sierra Nevada".

Rio da Prata, "Holm".

Helsingfors e escs., "Rio de Janeiro".

Rio da Prata, "Ré d'Italia".

Rio da Prata, "Western World".

Rio da Prata, "Demerara".

Rio da Prata, "Almanzora".

Rio da Prata, "Napoli".

Genova, "Ré Vittorio".

Portos do norte, "Ceará".

Rio da Prata, "Vestris".

Portos do norte, "Rodrigues Alves".

Portos do sul, "Antonina".

Rio da Prata, "Arlanza".

Rio da Prata, "Pincio".

VAPORES A SAIR

Rio da Prata e escs., "Gotha".

Penedo e escs., "Iris".

Hamburgo e escs., "Curvello".

Bordeaux e escs., "Massilia".

Rio da Prata e escs., "Guaraja".

Pelotas e escs., "Itaperuna".

Pará e escs., "Aracaty".

Hamburgo e escs., "Holm".

Laguna e escs., "Anna".

Bremen e escs., "Sierra Nevada".

Porto Alegre e escs., "Itapuca".

Porto Alegre e escs., "Itanema".

Pará e escs., "Itagiba".

Mossoró e escs., "Bragança".

Itajahy, "Presidente Wenceslau".

Penedo e escs., "Ipanema".

Victoria e escs., "Alliança".

Aracajú e escs., "Itapacy".

Genova e escs., "Regina d'Italia".

Montevidéo e escs., "Itabira".

Rio Grande e escs., "Affonso Penna".

Nova York e escs., "Western World".

Philadelphia e escs., "African Prince".

Southampton e escs., "Almanzora".

Liverpool e escs., "Demerara".

Genova e escs., "Napoli".

Rio da Prata e escs., "Ré Vittorio".

CASACOS DE MALHA DE LÃ

Recebemos os mais lindos modelos de casacos para senhoras, nos tons da moda, typos completamente novos para o Rio! Como recebemos apenas doze modelos de côres differentes, cada senhora não encontrará dois eguaes no Rio de Janeiro!

A' AMERICANA — Uruguayana, 60 e 62.

(17199)

QUER SE FORTALECER? TOME VIGOGENIO O MELHOR FORTIFICANTE ENGORDA E COMBATE A PALLIDEZ.-VIDRO 4$000

(17174)

ASMARIOL

ESPECIFICO SOBERANO DA ASTHMA E OPPRESSÕES NERVOSAS

Formula do eminente prof. DOTT. CASTELLINO, lente da Faculdade de Medicina de Napoles e clinico do INSTITUTO PHARMACEUTICO COTHERAPICO INTERNACIONAL de Milão. (11411)

DR. JOÃO SOARES RODRIGUES

Deante da emergencia em que a attitude injusta do sr. prefeito o collocou como se vê do seu artigo publicado no "Jornal do Commercio" do dia 3 do corrente, seus amigos resolveram prestar-lhe homenagem salientando seus elevados dotes moraes e intellectuaes, bem assim os grandes serviços que tem prestado á sociedade, quer como professor dos mais reputados pelo seu vasto saber e conducta correctissima na Escola Normal que tanto honra; quer como clinico dos mais distinctos pelas innumeras curas que tem feito e que sua grande modestia não deixa transparecer. Com verdadeiro tino medico, seus prognosticos são respeitados pela certeza que encerram.

O seu artigo a que alludimos dá idéa exacta do seu caracter digno e altivo, que prefere sempre o soffrimento ao aviltamento tão commum nos tempos que correm.

Sirvam nossas palavras de conforto ao eminente cidadão que pelos seus merecimentos só faz jus ao respeito, á estima e á consideração de todos que o conhecem.

(R 19861)

Aos srs. commerciantes e industriaes

é de grande vantagem annunciarem no O ESTADO DE S. PAULO um dos mais importantes orgãos do Brasil, que, tendo avultada tiragem, circula por meio de venda avulsa e de assignaturas em todos os Estados.

SUCCURSAL: Av. Rio Branco, 137. Telephone Norte 7056. — Junto á A Eclectica, que encarrega-se de annuncios, assignaturas para todos os jornaes do Brasil.

(6851)

DECLARAÇÕES

CLUB NAVAL

2ª E ULTIMA CONVOCAÇÃO

De ordem do sr. presidente, convido os srs. socios deste Club, a se reunirem em Assembléa Geral Ordinaria, no dia 7 do corrente mez, ás 20 horas, para assistirem a leitura do relatorio do presidente e parecer do Conselho Fiscal.

Secretaria do Club Naval, 5 de julho de 1923 — O 1º secretario, Cap. tenente Mario de Azeredo Coutinho. (15407)

BANCO DOS FUNCCIONARIOS PUBLICOS

RUA DO MERCADO 22

ASSEMBLÉA GERAL

2ª Convocação

São convidados os srs. Accionistas a comparecerem na séde deste Banco, segunda-feira, 16 do corrente, ás 13 horas, para resolverem sobre augmento do capital e modificação dos estatutos vigentes.

Rio de Janeiro, 7 de julho de 1923 — A Directoria. (15416)

HENRIQUE EYER A SEUS AMIGOS DE DEODORO

Tendo passado a minha pharmacia, por motivo de saude, apresento a todos os meus amigos de Deodoro, e principalmente aos honrados operarios da fabrica da Companhia de Tecidos de Linho Sapopemba, as minhas despedidas, lamentando não poder fazel-o pessoalmente. A todos os meus sinceros agradecimentos pelas innumeras provas de apoio e amizade que sempre me dispensaram durante os meus annos de permanencia nessa localidade.

Aproveito a opportunidade para participar a todos estes dedicados amigos que assumi o cargo de director-technico do "Instituto Freuder", organizado especialmente para o fabrico do "Cesanyl" (especifico contra a dôr e contra a grippe) e da pasta dentifricia "Synovol".

Rio de Janeiro, 6 de julho de 1923 — Henrique Eyer.

(29512)

O CABELLO QUE OS HOMENS ADMIRAM E AS SENHORAM INVEJAM

E' aquelle que é sedoso, ondeado e viçoso, sem ser abundante.

Podeis ter o mesmo, simplesmente usando o tonico para os cabellos Lavona, que contém um elemento secreto que alimenta os vasos sanguineos e as raizes dos cabellos, fortificando-as e fazendo-as produzir o crescimento daquelles.

A Queda do cabello cessa com poucas applicações. A caspa e os cabellos grisalhos desapparecem dando vida e brilho aos cabellos brancos. Lavona é excellente para ser usado em crianças. Obtende um qualquer pharmaceutico, perfumista ou droguista. Lavona — Tonico para os cabellos tem para senhoras como homens.

(9361)

A' PRAÇA E AOS MEUS AMIGOS

Constando-me que se servem de meu nome para pedidos de dinheiro e responsabilidades, aviso aos meus amigos que, quando tenha que fazer transacções, farei pessoalmente ou por carta.

Rio, 5 de julho de 1923 — Pedro Nery Cadaval.

(R 27470)

A' PRAÇA

O abaixo assignado estabelecido á rua Barão de Mesquita n. 744, com Laboratorio de seus productos denominados "Sedalina", "Adonealina" e outros, declara que constituiu seu depositario e representante para a venda desses productos a S. A. White Martins, sita á rua de S. Pedro n. 67, 1º andar, a quem poderão dirigir suas ordens. Grato pelo seu valioso apoio espero que continuarei a merecel-o. Rio de Janeiro, 1 de julho de 1923 — Pharmaceutico Heitor Vaccani. (R 27471)

SOCIEDAD AURORA DEL PORVENIR

De órden del sr. presidente invicto á todos los socios para la 3ª Asámblea general ordinaria á efectuarse el 8 de julio álas 19 horas en la rua Real Grandeza n. 94. Orden del dia: Asuntos de gran importancia social.

Recaredo Gonzalez, secretario. (R 27494)

AO PUBLICO

DECLARAÇÃO

Afim de salvaguardar interesses, previno ao publico em geral ser eu, na qualidade de legitimo herdeiro, a unica pessoa autorizada a fazer a publicação da conferencia de meu fallecido pae Euclydes da Cunha, intitulada "CASTRO ALVES E O SEU TEMPO".

Rio, 7 de julho de 1923 — Manoel Affonso da Cunha.

(R 28627)

IDEAL DO BELLO SEXO

"CAROGENO"

O melhor fortificante até hoje conhecido. E' o unico cuja propaganda não é mentirosa, mas sim, a expressão da verdade, como affirmam todos quantos delle fazem uso. ENGORDA, FORTALECE, TIRA OS PANNOS E SARDAS. Opera brilhantemente nas pessoas impaludadas nas depauperadas por excesso de trabalho physico e intellectual.

Na sua composição predominam quina, kola, strychinus e arsenico. Com o uso de dois frascos o paciente certificar-se-á da efficacia desse maravilhoso preparado.

Encontra-se nas bôas pharmacias e drogarias.

Depositos: Rua Visconde do Rio Branco 413; Drogaria Barcellos — Nictheroy; rua 1º de Março 14, Granado & Comp. e Drogaria Baptista, rua 1º de Março, 10 — Rio de Janeiro. (8393)

BANCO DOS FUNCCIONARIOS PUBLICOS

Ficam suspensas as transferencias de acções a contar de 1º de julho até ser annunciado o pagamento do dividendo correspondente ao 1º semestre de 1923.

Rio, 25 de junho de 1923 — A Directoria. (15639)

ASSOCIAÇÃO BENEFICENTE DOS EMPREGADOS DA LEOPOLDINA RAILWAY

SE'DE: RUA DA LAPA, 87

De ordem do sr. presidente, da Assembléa Geral, de 1º do corrente e de accordo com o paragrapho 1º do artigo 36 dos Estatutos, convido os srs. Associados a se reunirem em Assembléa Geral, em continuação, no dia 8 do corrente, ao meio dia, na rua da Lapa, 87, para assistirem á posse do Conselho Administrativo e Directoria.

Rio de Janeiro, 4 de julho de 1923 — Filastrio de Medeiros, 1º Secretario da Assembléa.

(17133)

ANNUNCIOS

JOALHERIA GOMES — OURIVESARIA RELOJOARIA — FABRICAÇÃO CONCERTOS — RUA URUGUAYANA, 68

(15415)

LEQUES

para noivas e para toilette, ultimas novidades

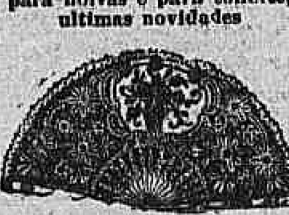

Montam-se e concertam-se leques como na Europa

Casa Grão Turco

Ouvidor, 96. Tel. N. 4034.

(193)

VIAS URINARIAS

Cura da gonorrhéa aguda e chronica e suas complicações. Tratamento rapido dos estreitamentos pela electrolyse. Doenças venereas. Tratamento da syphilis pelo 914. Raios X. Consultas e curativos das 9 ás 11 e das 2 ás 6. Rua do Rosario, 157. Tel. Norte 5219.

(18061)

OURO

AO MELHOR PREÇO DO DIA

Ninguem, (a não ser tolo), deve vender joias velhas, prata, platina, brilhantes, dentaduras ou pratas usados, sem ver a offerta da Rua da Carioca 23, sobrado. Resultados garantidos pela Companhia. Compra-se qualquer concerto garantido de joias e relogios.

(R 27923)

CAFE'

Vende-se um bem montado fazendo bom negocio; o motivo se explica ao pretendente. Informa-se na Cotumby 55, com o sr. Carlos.

(R 29512)

Casa Paulino da Silva

Grande e variado sortimento de casas de ferro paulista de todos tamanhos, preço de fabrica. Rua Dr. dentes n. ... Phone 1843.

(R 27471)

Livros escolares para o 2º Semestre de 1923

EDITADOS POR

MONTEIRO LOBATO & C.ia

Chamamos a attenção a todos os directores de collegios e professores, para os livros escolares editados por nossa casa, approvados pelo Governo do Estado de São Paulo e da autoria de reputadissimos escriptores.

EDUARDO CARLOS PEREIRA.

Grammatica Expositiva — 23ª Edição, (Curso Elementar), para o curso complementar e 1º anno dos Gymnasios ... 3$000

Grammatica Expositiva — 14ª Edição, (Curso superior). Para os 2º, 3º e 4º annos dos Gymnasios ... 7$000

Grammatica Historica — A mais completa que ha. Para cursos superiores ... 8$000

OTHONIEL MOTTA.

Lições de Portuguez — 4ª Edição. Obra inteiramente nova em sua feição e que dá o conhecimento da lingua de maneira rapida e objectiva ... 8$000

LIVROS DE LEITURA

THALES C. DE ANDRADE.

Saudade — 3ª Edição. O livro mais usado nos Estados de S. Paulo e Paraná, para os cursos primarios 2º e 3º annos ... 3$000

MONTEIRO LOBATO.

Narizinho Arrebitado ... 2$500

Fabulas ... 2$500

Obras consagradas hoje pela critica nacional, autor de Urupês produziu para as creanças, trabalho magistral. Para leitura supplementar, ambos, nos cursos primarios.

A. DE SAMPAIO DORIA.

Como se aprende a lingua — Obra em moldes modernos e scientificos para o estudo da lingua nacional.

Para o curso médio ... 3$000

Para o curso complementar ... 5$000

O que o cidadão deve saber — Livro de civismo onde o illustre escriptor apresenta ás intelligencias infantis toda a organização politica nacional e explica a constituição do paiz ... 3$000

Como se ensina — Obra de methodo logico; estudo do methodo analytico; ensaios psycologicos e um appendice sobre literatura escolar ... 3$000

B. M. TOLOSA.

Cartilha de Alphabetização — Trabalho do illustre inspector e technico do ensino em São Paulo ... 2$500

LEONARDO PINTO.

Conjuncções — Estudo de Synthese ... 2$500

Locuções adverbiaes francezas — 2ª Edição ... 4$000

Conjugações dos verbos da lingua italiana — 2ª Edição ... 4$000

DR. ALMEIDA JUNIOR.

Cartilha de Hygiene — Livrinho de inestimavel utilidade para nossas populações, onde o ensino da hygiene se faz por illustrações ... 2$000

FAUSTO LEX.

A Pesca — Obra para escoteiros e amadores da arte de pescar ... 2$500

MIGUEL MILANO.

Sciencias Physicas e Naturaes — Trabalho completo, onde todos os elementos daquellas sciencias são apresentados ás creanças, com optimas gravuras e um appendice sobre hygiene ... 3$500

Peçam catalogo especial de livros escolares aos editores:

MONTEIRO LOBATO & C.ia

Rua dos Gusmões, n. 70

Caixa Postal, n. 2-B

SÃO PAULO

Desconto de 30 %, livre de porte, aos Collegios e revendedores

(15419)

FUMADORES

O melhor cigarro é feito com o PAPIER AMBRÉ Gaston d'Argy

(9331)

CALCARINA FACILITA A DENTIÇÃO COMBATE A ANEMIA E CURA DIARRHÉA SEM IRRITAR ORGANISMO PREÇO 2$000

(R 2000)

CASA

Uma com tres quartos, duas salas, cozinha, W. C., tanque, todo dentro do casa, terreno arborisado com fructas na estação de Cavalcanti. Rua Maria Passos n. 218. Vende-se ou aluga-se.

(R 29941)

sobre JOIAS

Cautelas do Monte Socorro e qualquer mercadorias que represente valor; empresta VIANNA, IRMÃO & C. RUA PEDRO I N. 28 e 30 (Antiga Espirito Santo)

CURA RADICAL DA GONORRHÉA

... NICA ou RECENTE em poucos dias com processos modernos, sem dôr; garante-se o tratamento. Electricidade. Vaccina 606 e 914. Injecções de 914. Das 8 ás 21 horas. Rua ... DR. PEDRO MAGALHÃES. (R 11712)

Palacete em Copacabana

Aluga-se no melhor ponto da Avenida Atlantica e justamente no melhor local para banhos de mar, um esplendido palacete recentemente construido para grande familia de tratamento. Trata-se no "Correio da Manhã", com o sr. Duarte Felix.

(13883)

Uma Senhora Chic Manda fazer Bordados e Plissé na Rua dos Ourives, 13 Sobrado

(R 19869)

ALAMBIQUE

Vende-se um para grande producção a preço muito razoavel; ver e tratar na Casa Volckmar; rua 1º de Março n. 92. (R. 28555)

OURO

DESDE 4$000 a 24$000 — PLATINA de 32$ a 68$000. PRATA MOEDA 40 % agio. NOTEM, BEM PAGO, mesmo o que annuncio E REPITO: OURO de 4$000 a 24$000; compro corações, correntes, pulseiras e outros objectos e pago o preço acima!... Desviae-vos doutros compradores, porque o unico que paga bem é O REI DO OURO Praça Tiradentes n. 9, 1º. Junto ao Theatro de S. José. Tel. C. 2835.

(R 28548)

Dr. VALENTIM VARELLA

MEDICO

Cons. S. Pedro 156, 1º andar, das ... horas em deante.

(R 28625)

ALUGA-SE

O 1º andar da rua General Severiano n. 28, com contrato de 2 annos por 450$000; a pessoa que alugar ganha, pintada e forrada de novo. Trata-se á rua Candido Mendes 45. Gloria. (R. 28445)

CAFIASPIRINA

(3733)

SORÈT DÁ SORPREHENDENTE VIGOR AOS NERVOS

Restaura e corta todas as causas que contribuem para a perda do vigor. Só contém ingredientes vegetaes. Recommendado pelas autoridades scientificas. Approvado pela Directoria Geral da Saude Publica. Formula de Jean Rosseau & C.

(1862)

Brinde Santelmo

SORTEIO DO NATAL

A troca de coupons para o sorteio a realizar-se em 25 de Dezembro já está sendo feita no escriptorio da Companhia e nas casas que vendem seus productos.

PREMIOS PAGOS:

Rs. 5:000$000, coupon n. 00073, ao Sr. Alvaro Carreira, empregado na casa A' Paulicéa — Rua Marechal Floriano n. 127;

Rs. 1:000$000, coupon n. 00072, ao Sr. João Acarige Macedo, empregado no Collegio Militar desta Capital — Rua S. Francisco Xavier;

Rs. 1:000$000, coupon n. 00074, ao Sr. João Scardino, morador á Trav. Rio Comprido n. 14, sobrado.

Os demais premios já foram pagos, conforme os respectivos recibos, que se acham á disposição de quem quizer examinal-os em nosso escriptorio.

COMPANHIA FABRICA DE SABONETE SANTELMO

Rua Mariz e Barros, 123-25 (PRAÇA DA BANDEIRA). (15424)

Bon Ami

Uma vidraça por minuto

Quem se lembrou alguma vez de que a limpeza das janellas seria coisa tão facil?

Simplesmente um pouco de escuma tenue de Bon Ami — forma-se uma camada nevoenta — uma limpeza leve com um panno macio ou com papel de seda — e a sujidade e o Bon Ami secco vão-se embora juntos, como a geada desapparece sob os raios do sol.

Véde! clara como crystal — nem uma mancha, nem um risco. O vidro da janella está completamente invisivel. Ha, porventura, outra coisa que limpe vidraças com esta perfeição?

Agentes geraes para o Brasil:

TELLES, IRMÃO & CIA

Rua Florencio de Abreu, 5

S. PAULO

Rua Visconde de Inhauma, 76

RIO DE JANEIRO

(12185)

"ESTOMATIL"

V. Excia Soffre?

Do Estomago, Figado, Rins e Intestinos. Tem dores de cabeça? Falta de memoria? Tem prisão de ventre? Tome o especifico "ESTOMATIL". O unico que lhe poderá trazer o bem-estar desejado!! Se os intestinos não funccionam bem, não ha saude possivel! A prisão de Ventre é uma enfermidade angustiosa, repugnante e perigosa! Combatam-n'a; mas não com MAGNESIAS NEM BICARBONATOS em qualquer forma que se apresentem, que embora nos pareçam dar bons resultados, são todavia prejudiciaes ao organismo!! Porque destroem completamente o acido physiologico indispensavel a uma digestão perfeita!! Tomem sim um especifico approvado e analysado pela D. D. Junta de Hygiene e terão obtido o resultado que tanto desejam!! "O ESTOMATIL"!! Encontra-se em todas as drogarias; Agentes geraes EVARISTO, EYER & Comp. — Andradas 29, Drogaria — RIO. (R 29464)

A confecção moderna de dentaduras obedece a um processo inteiramente novo, de fórma a haver perfeita imitação dos dentes naturaes, além da belleza, solidez e garantia do trabalho. Esse novo methodo concorre para que a pronuncia das palavras seja clara e a mastigação completa. No consultorio do especialista DR. SILVINO MATTOS ha uma bella e custosa exposição de trabalhos dentarios, cujas explicações são dadas na occasião, sem nenhum compromisso para os visitantes, pois não se cobram consultas. Pede-se, portanto, a todo aquelle que desejar trabalhos de tal natureza, o favor de primeiramente vir examinar o seu systema novo de dentaduras, cujos preços estão ao alcance de toda a bolsa e cujo effeito é deveras agradavel. 231, 7 Setembro.

(R 28577) R

OURO

prata, platina, brilhantes, compram-se e pagam-se bem, na praça Tiradentes n. 64. Concertam-se joias e relogios — CASA GARCIA. (10847)

Clinica de vias urinarias

Tratamento pelos mais recentes processos. Modernos methodos seguros e efficazes de diagnosticos e therapeutica. Urethroscopia anterior e posterior. — Cystoscopia. Cura radical da gotta militar, cystites, prostatites, orchites, hydrocele, tumores, etc.

DR. RODOLPHO JOSETTI.

Director do Dispensario Central de Prophylaxia das Doenças Venereas (Saude Publica). — Longa pratica dos hospitaes da Allemanha. — Rua 13 de Maio, 36. Diariamente das 4 ás 6 horas. Tele. 1.000 Central.

(4722)

ÁS MÃES

Se as Lombrigas ou a Solitaria persistem em affligir os vossos filhos, não desanimeis. Ha um remedio que ainda não experimentastes. Um simples frasco de

TIRO SEGURO

O VERMIFUGO do Dr. H. F. PEERY

arrancará os vermes e porá termo á vossa inquietação.

Uma Unica Dose Basta

A venda em todas as principaes pharmacias e drogarias.

(2607)

CASA GUIOMAR

CALÇADO "DADO"

Avenida Passos, 120--Rio

A CASA GUIOMAR lança no mercado mais um artigo da ultima moda por preços que nenhuma casa póde competir.

ALPERCATAS ENVERNIZADAS

de 17 a 26.... 8$000

de 27 a 32.... 10$000

de 33 a 40.... 12$000

Pelo Correio mais 1$500, por par.

Remettem-se catalogos illustrados, gratis, para o interior, a quem os solicitar.

Pedidos a

JULIO DE SOUZA.

(2659)

ACTOS FUNEBRES

Dr. Oswaldo de Aguiar Alves Pereira

Alzira da Silva Alves Pereira e seus filhos, dr. Adjalme de Aguiar Alves Pereira, senhora e filhos, Hildebrando de Aguiar Alves Pereira, senhora e filho, Hylma de Aguiar Alves Pereira, Paulo Emilio de Oliveira, senhora e filhos, Hugo da Silveira Lobo, senhora e filhos, Candido Bernardino da Silva, senhora e sua filha Alcina Bernardina da Silva e demais parentes, agradecem do intimo d'alma a todos os seus bons amigos que os confortaram por occasião do fallecimento e acompanharam os restos mortaes do seu inolvidavel esposo, pae, irmão, tio, genro e cunhado DR. OSWALDO DE AGUIAR ALVES PEREIRA, e rogam aos mesmos o obsequio de comparecerem á missa de setimo dia que por sua alma fazem celebrar na egreja de Nossa Senhora da Candelaria, segunda-feira, 9 do corrente, ás 9 1/2 horas. Por este acto de caridade, mais uma vez confessam-se gratos. (R 19937)

Emilia Cecilia dos Santos Rodrigues

Falleceu hontem, em sua residencia á Estrada Real de Santa Cruz n. 182, no Realengo, a sra. D. EMILIA CECILIA DOS SANTOS RODRIGUES; a familia communica aos parentes e amigos que seu enterramento será realizado hoje, sabbado, 7 do corrente, ás 10 horas, para o cemiterio do Realengo.

(R 29484)

Maria José Gonçalves Marinho

(FALLECIDA EM MONÇÃO — PORTUGAL)

Abel e Manoel Preza, José Gonçalves Preza e Antonio Gonçalves Preza convidam os parentes e amigos a assistirem á missa de trigesimo dia que por alma de sua mãe e tia MARIA JOSE' GONÇALVES MARINHO mandam rezar no altar-mór da matriz do Engenho de Dentro, hoje, sabbado, 7 do corrente, ás 8 1/2 horas, confessando-se desde já agradecidos. (R 28569)

Joanna Ferreira Carneiro

(FALLECIDA EM XERIRICA, ESTADO DE S. PAULO)

Tristão Augusto Carneiro dos Santos (ausente), Gustavo Ferreira Carneiro, esposa e filhos (ausentes), José Ferreira Carneiro e filhos, Brazilia Carneiro Marcondes e filhos (ausentes), Esther Carneiro Branco, seu marido e filhos (ausentes), Maria da Conceição Carneiro, seu marido e filhos (ausentes) e os demais parentes, esposo, filhos, genros, noras e netos da pranteada JOANNA FERREIRA CARNEIRO, convidam seus parentes e amigos para assistirem á missa de setimo dia do seu passamento, que será celebrada no dia 9 do corrente, ás 9 1/2 horas, no altar-mór da egreja do Sacramento, confessando-se, desde já, gratos aos que assistirem a esse acto de caridade e religião.

(R 19898)

Maria Claudio Naylor

Dr. Gabriel Ramos da Silva e senhora, dr. Eurebio Naylor, senhora e filho, dr. Alexandre Naylor e senhora, Alice Ramos da Silva, Noé de Florambel, senhora e filhos, dr. Carlos Claudio da Silva e senhora, Victor Claudio da Silva, Julia Claudio de Souza Leite, Candido Claudio da Silva, Maria Marcolina Monteiro de Barros, Claudio da Silva, Adelina Gonçalves da Silva, seus filhos, noras e netos, fazem celebrar uma missa de setimo dia para o eterno repouso de sua idolatrada e extremosa mãe, sogra, avó, irmã, cunhada e tia MARIA CLAUDIO NAYLOR, na segunda-feira, 9 do corrente, ás 10 horas, no altar-mór da egreja de S. Francisco de Paula e para esse solenne acto de religião convidam os seus parentes e amigos.

(R 19863)

Manoel Motta

Thompson Motta e familia, José de Castro Motta e familia e Roberto Motta da Cunha Freire e familia, profundamente gratos aos amigos que acompanharam os restos mortaes de seu prezado tio MANOEL MOTTA, de novo os convidam a assistir á missa de 7º dia que fazem celebrar pelo repouso de sua alma, segunda-feira, 9 do corrente, ás 9 ½ horas, no altar-mór da Egreja da Cruz dos Militares. (R. 19933)

Maria Emilia de Almeida

(30º DIA)

José Caetano de Almeida, José de Almeida Junior, Nair Motta de Almeida e Orlando, agradecem a todos aquelles que os confortaram no doloroso transe porque passaram com a perda de sua extremosa esposa, mãe, sogra e avó MARIA EMILIA DE ALMEIDA, e de novo os convidam para assistir á missa do trigesimo dia que por intenção de sua alma fazem celebrar hoje, sabbado, 7 do corrente, ás 9 horas, no altar-mór da matriz de S. Joaquim á rua de S. Christovão. (R 28604)

Frederico de La-Rocque

Emilia Britto de La Rocque e seus filhos, Ignez Amelia Chermont de Britto, Felippe de La Rocque e senhora, Alfredo de La Rocque, senhora e filhos (ausentes), Elisa de La Rocque, Francisco Gomes de Amorim, senhora e filhas (ausentes), dr. José Barbosa Rodrigues, senhora e filhos, Aureliano Eirado e filhos, Emilia de La Rocque Andrade e filhos (ausentes), Alice Abreu de La Rocque e filhos (ausentes), Aurora Ruiz de La Rocque e filhos, dr. Theotonio Chermont de Britto, senhora e filhos (ausentes), dr. José Chermont de Britto, senhora e filhos, dr. Martinho de Lima Guimarães, senhora, Maria Amelia Chermont Barata, Baroneza de Guajará, filho e netos (ausentes) e major Tito Conrado Niemeyer e senhora agradecem a todas as pessoas que acompanharam os restos mortaes de seu idolatrado esposo, pae, genro, irmão, cunhado, tio, sobrinho e primo FREDERICO DE LA ROCQUE, e convidam aos seus parentes e amigos para assistirem á missa que mandam rezar no setimo dia do seu fallecimento, no altar-mór da egreja de S. Francisco de Paula, segunda-feira, 9 do corrente, ás 10 1/2 horas, e antecipam os seus agradecimentos. (R 29437)

FLORICULTURA BARBACENA

Assembléa 113, T. 1837, C. Corôas e Palmas de flôres naturaes por preços modicos. (4047)

Corôas de Biscuits

COMPREM SO' "BISCUITS"

São as mais distinctas, mais duraveis e as preferidas pelas pessoas de bom gosto. Para todos os preços. Unica fabrica. Phone C. 893. ALVES FREIXO & COMP. Passeio. 62.

AO TINTUREIRO PARISIENSE

Casa de 1ª ordem — Lava chimicamente qualquer tecido, com especialidade as flanellas, palha de seda e vestidos finos de senhora. Limpa a secco, lava luvas de pellica, faz plissés e tinge com perfeição para luto em 24 horas.

Avenida Salvador de Sá n. 46.

Telephone 7337 Norte.

(2626)

ULTIMOS DIAS

DA LIQUIDAÇÃO FINAL DA

Lingerie Moderna

AV. RIO BRANCO, 175

em frente ao Hotel Avenida

Roupas brancas, rendas, vestidos, vestidinhos, malharia e miudezas.

(R 29438)

COLLEGIOS

COLLEGIO S. JOÃO BAPTISTA

RUA BELLA DE S. LUIZ, 43.

CURSO PRIMARIO E SECUNDARIO, INCLUSIVE PIANO, DESENHO, COSTURA E PINTURA.

Corpo docente diplomado, prepara alumnos para o Collegio Pedro II, Collegio Militar e Escola Normal.

Garante-se optimo aproveitamento. (R. 27280)

Curso complementar

Curso especial de transição para o ensino secundario, vasado em moldes rigorosamente modernos e com orientação de cunho pratico. Preparam-se alumnos para a admissão aos collegios Militar e Pedro II, de accordo com os respectivos programmas. Boletim diario, permittindo aos paes seguirem o adeantamento de seus filhos. Rigorosa disciplina mantida pela persuasão e pelo estimulo. Mensalidades modicas. Peçam informações, Rua Ouvidor 15 e 17, 1º andar. Tel. 6713 Norte.

(17131)

Collegio Sylvio Leite

— Rua Mariz e Barros n. 258 — Telephone Villa 1.252. Internato, semi-internato e externato. Cursos primario, secundario, commercial e especial de preparatorios, com programmas equiparados aos do Collegio Pedro II. Ensino pratico de linguas vivas. Instrucção physica e militar, com direito á caderneta de reservista. Cuidadosa preparação intellectual com obrigatoriedade rigorosa, de estudo e alliada á educação moral, civica e religiosa, esta facultativa e sob o ponto de vista catholico. Tratamento excellente, sendo as refeições dos alumnos as mesmas do director e professores.

(10834)

DACTYLOGRAPHIA

Ensino moderno, efficiente e rapido, ministrado em machinas novas. Aulas diurnas e nocturnas. Mensalidades modicas. Peçam informações. Rua Ouvidor 15, 1º andar. Tel. 6713 Norte.

(17130)

TACHYGRAPHIA

Ensino pratico e rapido por methodo proprio. Direcção do dr. Leite Pinto. Aulas diurnas e nocturnas. Mensalidades modicas. Peçam informações. Rua do Ouvidor 15, 1º. Tel. 6713 Norte.

(17136)

Agencia Dactylographica e de traducções

Executam-se trabalhos dactylographos e traducções com o maior esmero e presteza, na Escola Commercial Feminina, á rua S. José n. 72, 1º andar. Preços modicos. Informações na séde da escola, das 10 horas da manhã ás 5 horas da tarde.

(10836)

Copias á machina —

Executam-se com perfeição. Sygillo absoluto. Rua Mariz e Barros n. 258. Teleph. Villa 1252.

(13380)

Doenças de ouvidos garganta nariz e bocca

Cura garantida e rapida da OZENA (fetidez do nariz) processo inteiramente novo.

professor livre desta especialidade na Faculdade de Medicina do Rio de Janeiro. Consultorio: Rua da Assembléa n. 13, sobrado, das 12 ás 6 da tarde.

(R 19897) R

Contas Assignadas

Registro de venda á vista, de joias e objectos de adorno; vejam os modelos e preços da

Casa Leuzinger

á rua do Ouvidor n. 89

(R 28538)

ANGLO SUL-AMERICANA

COMPANHIA DE SEGUROS TERRESTRES E MARITIMOS
Capital — 2.000:000$000 — Fundos de reserva — 3.121:893$482.
64, RUA DO OUVIDOR, 64 — 1º andar — Telephone N. 209. — RIO DE JANEIRO.
2º andar — Telephone N. 885.
PARA SEGUROS DE VIDA PREFIRAM A SUL AMERICA. (17114)

RUA CARIOCA, 34, SOB.
Aluga-se uma sala de frente para consultorio ou atelier; tem luz, telephone, agua e sala de espera. (R 28403)

Machina de escrever
Compra-se uma portatil, allemã, Erika ou Senta. Tratar com Vieira, 3 ás 5, rua Chile 24, 1º andar. (R 27405)

TERRENO
Vende-se com 16 metros de frente por 25 de fundo, proximo á rua Conde Bomfim. — Trata-se á rua Visconde de Santa Isabel 211. Tel. V. 5461. (R 28090)

Contas assignadas
Executam-se, com presteza e modicidade, quaesquer trabalhos de escripturação mercantil, á rua do Rosario 159, 2º andar, sala 3, ou nas casas commerciaes. (R 27993)

PO' DE PUDIM MINEIVA
A melhor sobremeza, alimento valoroso para creanças, ao alcance de todas as bolsas. Encontra-se nas boas casas do centro. Representantes: FREELAND & COMP., RUA S. JOSÉ 36, SOB. Telephone Central 226. (R 27359)

PAQUETA'
Aluga-se á rua Serqueira n. 16, bella e grande vivenda (luz, esgoto, etc.). Trata-se á rua da Assembléa n. 48, 2º andar, das 2 ás 4 horas. (R 27391)

Auto Elgin Six
Vende-se um com cinco logares, por preço muito convidativo e em excellente estado. Ver á rua Moura Brasil n. 74, "Garage Guanabara". Para informações, trata-se á rua General Camara n. 47, 1º andar, dr. Bastos. (R 27388)

SOCIO COMMANDITARIO
Para mais amplo desenvolvimento de uma boa industria já acreditada, largamente introduzida, com a melhor acceitação no mercado e em franca prosperidade, admitte-se socio commanditario com 80 ou 100 contos de capital. Tratando-se de negocio da mais absoluta seriedade e garantia, só serão attendidas as propostas [illegible] intermediarios ou anonymos. Correspondencia com todos os detalhes á caixa postal n. 1812, a N. Cunha & Comp. (R 28342)

Predio na Tijuca
Vende-se por 70:000$000, moderno, seis quartos, salas, varanda, jardim, etc., agua corrente, na rua Conde Bomfim 1238. Trata-se no mesmo. (R 26387)

ALTA MODA
Rua Sete de Setembro n. 101, 1º andar, executa-se qualquer vestido pelos ultimos figurinos, com perfeição e rapidez; preços modicos. Tel. Central 6248. Madame Quintella. (R 29146)

Casa em Nictheroy
Perto das barcas, vende-se com quatro quartos, duas salas reconstruida systema de Buenos Aires; toda commodidade para familia de tratamento. Rua de S. Leopoldo n. 45. (R 29134)

O SEGREDO DA BELLEZA
Por gratidão, ensino gratuitamente o meio porque consegui uma cutis alva e [illegible]. Mandem um envelope sellado para resposta á caixa postal n. 2268, Rio. (R 26732)

NOVA MARCA DE CERVEJA
Recommendamos com o maior prazer a V. S. a nossa nova marca de cerveja
"PARDA"
E' fabricada com esmero e por processo allemão. Do paladar agradavel, sendo muito saborosa, nutritiva e estomacal, não é alcoolica podendo ser usada pelas pessoas mais delicadas. V. S. experimentando a
PARDA
abandonará qualquer outra marca.
CERVEJARIA VICTORIA
Rua Senador Euzebio 134 a 138. Edificio proprio Telep. N. 1546. (R. 26274)

Mlle. CARMEN
Executa com perfeição vestidos por qualquer figurino e por modicos preços desde 25$000. Executa tambem com a maxima urgencia, luto ou qualquer encommenda. Rua Gonçalves Dias n. 56, sobrado, sala 2 e 3. (R 27515)

AUTOMOVEIS
Studebaker Big Six, sete logares, 11:000$; Dodge Brothers, sete logares, com capota [illegible], 9:500$000; Essex Limousine, 12:600$000; Hudson Limousine, 28:000$000; Cole, barata, 16:000$; Studebaker, typo sport, 12:000$000; White, double phaeton, 2:500$000. Todos os automoveis acima descriminados estão em perfeito estado de conservação e funccionamento.
VENDEMOS A PRESTAÇÕES
Liquidação de peças para automoveis: Cole, Velie, Dort e Briscoe.
AGENCIA HUDSON-ESSEX
Rua Evaristo da Veiga 142/144. (R 27519)

Pensão Manchester
Laranjeiras 187. Aluga-se quartos ricamente mobilados, a familias e cavalheiros. Cozinha de primeira ordem. (R 27489)

Casa - Aluga-se
uma com ou sem moveis, tendo tres quartos, duas salas, etc. Rua do Cattete 306, perto do largo do Machado. (R 19754)

ALUGA-SE
uma casa á rua Barão de Amazonas n. 103, [illegible] ou rua dos Ourives n. 20. (R 27488)

GRATIFICA-SE
Pessoa que viajava no dia 4 do corrente, á 1 hora e meia, mais ou menos, no bonde "Linha Engenho de Dentro", quando o mesmo ia á volta da rua S. Francisco Xavier para a rua Maria Barros, ao descer do mesmo bonde notou que tinha perdido uma (1) bolsa com o dinheiro, a pessoa que a achou [illegible] gratifica com mil réis [illegible] a quem devolver por especial favor para a rua Getulio n. 163, ou na rua [illegible] á rua Visconde de Inhauma n. 46, sobrado. Epidio da Silva Ramos. (R 19722)

IPANEMA
Vende-se uma nova e confortavel casa, para familia de tratamento, tendo 4 quartos, 2 salas [illegible] á rua 15 de Novembro n. 56, praça Ferreira Vianna. Pode ser vista das 8 ás 5. (R 19721)

CASA EM NICTHEROY
Aluga-se a casa á rua Presidente Domiciano n. 2, [illegible]. Chaves [illegible]. (R 29480)

Fabrica de café
Vende-se para desoccupar logar os machinismos de uma bem montada fabrica, constando de dois motores de 2 e 5 H. P., dois moinhos Crup n. 1 e 2, dois ventiladores, grande quantidade de cabos para installação electrica, polias e transmissões, etc. Preço razoavel. — Ver e tratar na rua Voluntarios da Patria n. 337. (R 27495)

Muito lucrativo!
SENHORES E SENHORITAS
poderão obter grandes lucros diarios, nas capitaes ou no interior, vendendo novidade de successo. Escrevam-nos, pedindo informações ou venham acceitar optima commissão duradoura. Cartas para "METALOPLASTICA", Rua Francisca Miquilina 13, caixa postal 2002. — São Paulo. (15744)

AGENTES
Precisa-se de pessoas de ambos os sexos, bem relacionados, para agentes commerciaes; negocio decente, optima commissão duradoura. Cartas para Archivo 99, rua Santo Antonio 16. (R 28491)

ENFERMEIRO
Precisa-se com urgencia um enfermeiro para uma casa de saude. Informa-se na Avenida Rio Branco n. 257, 1º andar, com Aroldo, ou pelo telephone Central n. 954. (R 19745)

ESCRIPTORIOS
na rua de S. Bento n. 1, sobrado. — Alugam-se duas boas salas. (R 28503)

Manton de Manilla
Vende-se um riquissimo, para a estação lyrica. Int. Phone V. 5611. (R 19735)

Moveis-Compram-se
Assim como casas mobiladas de qualquer valor, avulsos, prata, crystaes, tapetes. Paga o melhor preço da praça. — Attende-se chamados urgentes pelo apparelho 1572 Norte. (R 28564)

A LAMPADA

A melhor
A mais resistente
A mais economica
A' venda nas boas casas de electricidade (13283)

IPANEMA
To let at Ipanema upside of Country Club one of the most magnificent palacette beautifully furnished, splendid garage, facing the sea Avenida Vieira Souto 476. (R. 27498/27499)

JOIAS
OURO, PLATINA, Prata, Dentaduras
E' quem melhor paga. RUA DOS ANDRADAS N. 54. (R 19806)

PARA ESCRIPTORIO
Alugam-se duas salas para escriptorios, proximo á Avenida; na rua Theophilo Ottoni 83. Trata-se na loja. (R 28458)

LOTERIAS
Precisa-se empregado com pratica, tendo boas referencias. Cartas á J. L. B., neste jornal. (R 27527)

ELIXIR DE INHAME

depura
fortalece
engorda
(596)

Cadella desapparecida
Desappareceu uma de raça policial allemã Lobo. Gratifica-se a quem der noticias á rua d. Carlota n. [illegible]. — Botafogo. (R 28439)

Folhas de zinco para cobertura
Compra-se qualquer quantidade, de primeira ou segunda. Dirigir proposta á rua Buenos Aires n. 98, sobrado, sr. Ferreira. (R 27469)

MOTORES
electricos de 1/2, 2, 5, 3, 7, 15, 25 e 100 H. P., por preços de occasião. Rua Visconde Itauna 7. (R 29432)

Casa em Petropolis
Aluga-se ou vende-se uma casa mobilada, em Petropolis (Alto da Serra). Trata-se com Edgar Wedmelt, á rua General Camara 178, 2º andar. (R 28510)

MOBILIAS
Vende-se uma de peroba, de sala de jantar [illegible], e um [illegible] peças; [illegible]. (R 27568)

MYSTERIO
Se tendes sido até hoje um infeliz e desprotegido da sorte, vivendo sempre em difficuldades ou se não poder realizar os vossos desejos, não desanimeis, escrevei hoje mesmo para a caixa postal 49, Nictheroy, Estado do Rio, enviando um enveloppe sellado e subscripto para a resposta, que remetteremos gratis o meio facil e seguro de, em oito dias, conseguirdes o que desejaes, seja o que fôr. (R 27993)

ENFERMEIRA
Dá injecção a domicilio. — Phone BEIRA MAR N. 2009. (R 19669)

AO COMMERCIO
Rapaz com bastante pratica deseja collocar-se, dando as melhores referencias. Cartas para esta redacção a M. M. (R 27441)

Dentaduras velhas
Compra-se com ouro, ou sem ouro. Beco do Rosario 4. Tel. N. 4898. (R 27439)

ESCRIPTORIOS
Alugam-se boas salas á rua Sete de Setembro n. 92, 2º andar, entre Avenida e Gonçalves Dias. (R 19665)

ESCRIPTORIO
Aluga-se um espaçoso escriptorio na rua dos Mercadores n. 8, sobrado (antigo beco da Lapa dos Mercadores), proximo á Alfandega. (R 19637)

OURO, OURO, MAIS OURO
Não se illudam com os grandes annuncios. Não vendam sem ver offerta no Beco do Rosario n. 4. (R 27438)

Notas promissorias
Compra-se notas promissorias vencidas e não pagas. Tratar com Carlos. Rua Buenos Aires 47, 1º andar. (R 27406)

Victrola Victor
Vende-se uma. Trata-se á rua da Quitanda n. 51, 1º andar, com o sr. Medina, das 11 ás 12 e das 18 ás 19 horas. (R 28382)

Quarto mobilado
Aluga-se com pensão a casal ou senhora só, á rua Conde Lage 23. (R 29332)

ALUGA-SE
um quarto para casal, mobilado, e outro para solteiro, em casa de familia, pensão de primeira ordem. — Rua de S. Salvador n. 31, (Cattete). (R 28296)

IMPOTENCIA
Um medico estrangeiro cura com um especifico seu, a impotencia, esgotamento nervoso, debilidade geral, ambos os sexos. — Peça receita ao dr. Jones. Caixa postal n. 2.012. (R 26314)

CASA
Vende-se uma no principal ponto da Gavea, acabada de construir para moradia propria, com todo conforto, luxo e gosto. Para tratar á rua do Ouvidor, 60. (R. 28372)

Lenha beneficiada
(TOCOS)
Acceita-se encommendas para entregas regulares. Escrever dando indicações para ser procurado, á caixa postal n. 632. (R 28331)

Operador electricista
Precisa-se de um operador electricista, á rua Viuva Claudio n. 378. — (Bonde de Cascadura). (R 19739)

MODAS
Capas, vestidos e toilettes, muita elegancia e chics, fazem-se no atelier de mme. Fatigua, á rua Sete de Setembro n. 136, sobrado. Entrando em accordo damos prazo, fornecendo tudo. Telephone Central n. 249. (R 19730)

JOIAS E CAUTELLAS DO MONTE SOCCORRO
Compram-se: offerecemos o melhor preço, pois não vendam sem ouvir o nosso preço de ouro, dentes usados e joias. Trocam-se. Rua Sete de Setembro n. 136, sobrado, entrada pela loja. — Telephone Central 240. (R 19730)

Esplendida vivenda
Aluga-se, de frente para o mar, cercada de jardim, tendo seis quartos, tres salas, copa, cozinha, quarto para creados, garage, dois quartos de banho, etc., para familia de tratamento. Informações: Phone 539 Ipanema. (R 28493)

CASA
Aluga-se um predio á rua Ernesto de Souza n. 29, Andarahy, com cinco quartos, tres salas, quartos para creados e mais dependencias. — Para ver e tratar na mesma. (R 19750)

Pharmaceutico
Dá nome. Cartas, nesta redacção a J. Costa. (R 28469)

AMPLIAÇÕES
Fotografias ampliadas. Trabalho fino e artistico. Ouvidor n. 189, sob. (R. 19744)

CHAPEUS DE GOSTO PARA SENHORAS? BOA CONFECÇÃO? E POR PREÇOS MUITO BARATOS?
E' só fazer uma visita á nova secção da "CASA AYMORÉ", á rua da Carioca n. 32, e apreciar os expostos por MME. JENNE. — Modista franceza. (R 19731)

Pó marca Liége
O pó de aroeira comp. é um tiro para eczemas, feridas rebeldes e ulceras. Não falha. Lata 2$000. Rua Dr. Bulhões n. 141, Engenho Dentro. E na drogaria Baptista. (R 21314)

ESCRIPTORIO
Traspassa-se: contrato de dois andares recentemente reformados, situação ideal: rua Sete de Setembro, entre Avenida e Quitanda. Telephonar Norte n. 7799. (R 59304)

CONTAS ASSIGNADAS
Livros de Contas á Vista com Regulamento . . . . . . 6$000
Dito de Vendas á prazo. . . . . 8$000
Rua Senador Euzebio, 40
Rua Marechal Floriano, 67.
(R. 25958)

PENSÃO NANCY
Reaberturа com nova direcção estrangeira, aluga-se quartos bem mobilados para familias e cavalheiros, com agua corrente, predio centro de um jardim, maior asseio, cozinha franceza. Preço sem competencia. Rua Santo Amaro n. 31. Gloria. (R 29214)

Aos srs. constructores
Vende-se pinho de riga e americano, em taboado e cocoeiras de diversas dimensões, prompto a entregar, excepto pagamento de serragem, aos preços seguintes: pinho americano, 1$600 pé quadrado; pinho de riga, 1$500 por pé de 3 x 9. (R 28588)

SALA PARA TRABALHO
Aluga-se uma de frente, tendo telephone para serventia, á rua Marechal Floriano Peixoto n. 3. (R 27368)

ESCRIPTORIO
Aluga-se uma grande sala com duas janellas para a Avenida. — Avenida Rio Branco n. 145, 2º andar. (R 19598)

PIANO NOVO
Vende-se um grande modelo, cepo de metal, cordas cruzadas, na rua SENADOR DANTAS N. 5. (R 27566)

DESCARNADORES
Precisa-se de dois no cortume de Barra do Pirahy. (R 27389)

CASAS
Vendem-se tres rendendo 350$000 mensaes. Rua dos Rubins n. 74, estação de Sapé, Linha Auxiliar. (R 27375)

COBRADOR
Precisa-se para cobrança commercial. Dá-se ordenado e commissão. — Exige-se fiança em dinheiro de um conto de réis para mais. — RUA MARECHAL FLORIANO 103, sobrado. (R 27520)

CARPINTEIROS
Precisa-se de bons carpinteiros para Theresopolis. Tratar nos dias 7 e 8 do corrente, de 1 ás 5 horas da tarde, á rua da Relação n. 18. (R 27373)

ALUGA-SE
Em casa estrangeira um apartamento ricamente mobilado, com pensão, para casal distincto. Rua Corrêa Dutra 75. (R 28359)

Piano - compra-se
Urgente um, para particular; bom autor, embora precise reparos. Teleph. 241 Villa. (R 28110)

111 CASA CERQUEIRA & ALVES 111
AVENIDA PASSOS — PHONE NORTE 2366

A casa mais frequentada pelas Exmas. Senhoras

Buffalo Branco
23$ e 24$

Lindos Luiz XV em Beje desde 35$
Bellissimos com listas Beje e Grenat 35$
Distinctos em Beje com fivella a 40$
Grande Stock LUIZ XV de 31 a 33 a 25$

Lindos modelos em Buffalo Branco a 28$
Distinctos e elegantes em Verniz a 27$ e 28$
Superiorss Griz, os mais chics a 50$
Elegantes Cavalieri a 25$ e 26$

LUIZ XV salto carretel todos os modelos a 28$, 29$ e 30$ em Verniz e Branco.

29$ e 30$

A Casa que mais barato esta vendendo!

19$ 27 a 33 MENINAS | 16$ 7 a 33 MENINOS | 17$ 27 a 33 MENINAS | 16$ 27 a 33 MENINOS

Temos Alpercatas de Verniz a 10$, 12$, 13$ e 14$

A CASA QUE MAIS SORTIMENTO TEM PARA SENHORAS

15$ 27 a 32 — 15$ 27 a 32

(15414)

COMMODOS
Alugam-se dois bons commodos independentes, com bondes de 100 réis á porta, em casa de familia de respeito, a senhor ou moços do commercio. Trata-se á rua de S. Christovão 493. (R 28402)

Vivenda moderna
Vende-se uma nova e confortavel no bairro da Tijuca, com cinco grandes dormitorios, bom banheiro, 2 W. C., boas varandas, todas accommodações modernas para familia de tratamento, em centro de jardim. Preço 130:000$. Trata-se na rua Visconde de Inhauma n. 38, com o sr. Octavio, (no escriptorio). (R 19.616)

"INVISIVEIS"
S. B. CARIDADE E VIRGEM MARIA
Qualquer pessoa que depois de muitos cuidados com a sua saude não tenha conseguido melhoras satisfactorias deve pedir um diagnostico á Sociedade Beneficente acima, para obter o beneficio desejado.
E' preciso mandar o nome filiação, edade, endereço e um enveloppe sellado para resposta. Cartas para a Caixa postal 1916 — Rio de Janeiro. (594)

Assombro nunca visto!!!
Descoberta phenomenal! Garante-se a realização de qualquer desejo em 4 dias. E' GRATIS. — Pedir já á caixa postal n. 60 — Estado de S. Paulo — Rio Claro. (R 26735)

Senhoras e senhoritas
Para suspensões, atrazos. Tomem "CAPSULAS SEVENKRAUT". Contém o mais puro Apiol — Sabina — Arruda, que existe no mercado. Tubo original 7$000. Rua Uruguayana 142. Drogaria. (R 27533)

PREDIO
Vende-se um na rua Fortunato de Brito n. 125, Meyer. Trata-se na Companhia de Seguros Stella. — Rua Silva Jardim n. 16. (R 19605)

500$ a 1:000$
POR MEZ!
Todos podem ganhar adquirindo um apparelho "ELECTRO-PLATING" de dourar, pratear e nickelar. Seja o primeiro em sua localidade; mande sem demora o seu endereço que lhe remetterei informações detalhadas. A. Castanho — Rua Francisca Miquilina, n. 13 — Caixa Postal, 2002 — SÃO PAULO.
(8684)

VENDE-SE
boa fazenda de café e criação; trata-se directamente com o dono, das 2 ás 3 horas, na directoria d'"A Commercial Bancaria". Avenida Rio Branco 131. (R 19611)

Pintura de cabellos
Mme. Oliveira tinge cabellos só a senhoras. Seu preparado, completamente inoffensivo, de exclusiva base de Henné, não suja a roupa nem impede de lavar a cabeça; faz pretos, castanhos e louros, acaju'. Tambem tem no seu gabinete uma habil manicure. Rua Marechal Floriano n. 30, sobrado. — Telephone Norte n. 6514. (R 27258)

COFRE
Particular vende um, preço de occasião. Ver e tratar á rua Uruguayana n. 123, sobrado. (R 29341)

CREADA GOVERNANTE
Brasileira-allemã, precisa-se com bons attestados, entre 26 a 40 annos, para casal estrangeiro idoso, para serviços interior, tomando conta de tudo. — Cartas á caixa postal n. 1. (R 27395)

Velledina
Novo preparado scientifico, "formula do dr. Gouvêa Freire", de segura efficacia contra a grippe e resfriamentos: Dois comprimidos por dia constituem poderoso preservativo dessas molestias. Drog. Pacheco, rua Andradas 43. Nas pharmacias e drogarias. Pedidos a A. Pinto. Rua S. José 61. (R 20887)

CACHORRO POLICIAL
Vende-se um bonito animal typo Lobo. Rua Carvalho Monteiro 37. (R 27500)

CASA
Aluga-se por 460$000 uma nova, com 5 grandes quartos e demais dependencias, á rua dos Oitys 66. As chaves, por favor, no n. 61. Tratar com o Dr. Castro. Avenida Rio Branco 9, das 2 ás 5. (R. 28486)

Fazenda no E. do Rio
Em Cachoeiras de Macacu', á margem da E. F. Leopoldina, com cerca de 600 alqueires de grandes mattas de madeira de lei e de lenha, cafezal novo, extensos mandiocaes, usina de fabricação de farinha de primeira qualidade; ampla casa de morada e outras menores; grande pomar, etc., etc. A' venda por 180 contos. Trata-se á rua Dois de Dezembro n. 131. Telephone Beira Mar n. 78. (R 28467)

VENDE-SE
no Andarahy, boa casa. Trata-se á rua S. José n. 112, 1º andar. Mme. Taylor. (R 27301)

A FRIEZA INTIMA
é causa de muitas desgraças, sombrêa a felicidade da maioria dos casaes, transforma o homem num ser inferior aos outros e a mulher em geniosa e irrascivel. Se esse annuncio vos interessa, enviae 450 réis em sellos do Correio ao DR. BEAUGENDRE, CAIXA POSTAL N. 26, BAHIA, E. DA BAHIA, que elle vos mandará discretamente, e acompanhado de um graphico viril, o interessante livrinho intitulado: A FRIEZA NA VOLUPTUOSIDADE, tratando desse assumpto delicado. Ahi achareis instrucções preciosas e conselhos de uma efficacia infallivel, resultados dos ultimos estudos da sciencia, que vos permittirão recuperar, promover e conservar mesmo na velhice, tudo o que faz a alegria e a felicidade de viver. (1475)

Anemil e Anemiol
Curam — Anemia. Opilação, pallidez, fraquezas, desanimo, cansaço. (11408)

Si V. Exa. soffre
do estomago e intestinos, é por que não usa o ELIXIR DE CAMOMILLA GRANJO. (4046)

MOTORES
De fabricantes Fiat e Lancia, da força de 15, 25 e 35 H. P., proprios para embarcações e para autos, completamente novos, vendem-se a preços reduzidos. Avenida Mem de Sá 77. (17256)

ARMAZEM PARA NEGOCIO
Aluga-se um grande armazem e 1º andar, no centro da cidade; trata-se no Largo de S. Francisco n. 42. (17148)

Costurciras para vestidos
Precisam-se de muitas, corpinheiras e saieiras, ajudantes e aprendizes. Rua do Cattete n. 136, "Lingerie Elegante". Pagam-se bem. (17052)

ARMAZEM E TERRENO PARA FABRICA
Vende-se em leilão, no dia 19 de julho proximo, o amplo armazem da rua Bomfim, entre os ns. 45 e 47, medindo 12 metros de frente por 38 de fundos, todo acimentado, com clara-boias, com installação para fabrica, mais terreno ao lado, 12 por 40. Informações com o leiloeiro Gusmão, á rua S. José n. 17. (17040)

Fossas Sanitarias "Inco"
approvadas pela Saude Publica
A PRESTAÇÕES
Sjoestedt Brothers
RUA OURIVES N. 56. (6761)

1º ANDAR
Precisa-se de um primeiro andar, para installação de consultorios medicos, no centro da cidade.
Offertas a GRANADO & C., rua Primeiro de Março ns. 14, 16 e 18. (12436)

Predio no centro
Compra-se até 400 contos. Offertas por escripto, ao leiloeiro Gusmão, á rua de S. José n. 17. (17185)

Superior terreno
Vende-se no melhor ponto do Andarahy um superior terreno medindo de frente 37 metros por 114 de fundo, ou sejam 4218 m2. Serve para uma fabrica ou grande avenida, com 32 casas, "para o que já tem planta". Está nivelado, é alto e secco, não paga imposto, e está rendendo 170$000 mensaes, pois que possue dois pequenos chalets construidos ao fundo. Para informações e tratar com o proprietario á rua da Constituição 78, a qualquer hora. (17169)

Casa Paulino da Silva
Grande sortimento de moveis e tapeçarias, capas de Bazin para mobilia: a 85$000. Praça Tiradentes 30. — Phone 1843. (10416)

DE GRAÇA
A todos que soffrem de molestias do peito, bronchite, asthma, tosse rebelde, catarrho chronico, grippe ou tuberculose incipiente, ensino de graça um remedio que os curará em poucos dias. Mande endereço a Maria G. de Andrade, trav. do Quartel 9, S. Paulo. (4566)

Fazenda em Minas
Vendem-se duas fazendas, uma na estação de Rio Doce, municipio de Ponte Nova, distante da estação uma legua, com 200 alqueires de terras fertilissimas, com alguma lavoura de café e o resto em capoeirões e matto; outra em Bom Jardim do Pomba, com 36 alqueires de terra, boa casa de morada, moinho, paiol e casas de colonos. Para mais informações com Octavio Soares Teixeira, em Ubá, Minas. (17124)

Desentegrador
Vende-se um moinho "Desentegrador", quasi novo. — Ver e tratar á rua Aristides Lobo n. 142. (R 27440)

CASA EM COPACABANA
Aluga-se uma, com ou sem mobilia, sita á rua Barcellos n. 35, por 6 mezes, mediante contrato. Póde ser entregue de Agosto em deante. Mais informações, Tel. Ipan. 1869. (R. 28356)

NEGOCIO VANTAJOSO
Vende-se uma boa fazenda no Estado do Rio, distante da estação de Cantagallo e Gavião, 11 kilometros. A fazenda contém 160 alqueires de terra mais ou menos, proprias para todos cereaes. Com 120 mil pés de café de diversas edades, 40 em mattas virgens; está bem colonisada e tratada. Boa casa de moradia com todo conforto, frente ajardinada, agua encanada e abundante. Lindo pomar. Clima salubre e muito saudavel. A fazenda não tem questão nenhuma. Vende-se livre e desembaraçada, de porteiras fechadas. O motivo da venda é o dono ter de se retirar para o Rio. Informações com o sr. João Figueira Junior, na cidade de Cantagallo ou na mesma com o dono, sr. M. A. (R 28353)

Pensão Paysandú
Dispõe de aposentos arejados para familias e cavalheiros de tratamento, tem grande jardim, cozinha de primeira ordem. Rua Senador Vergueiro, 137. (R 28213)

ROYAL 10
Vende-se uma machina de escrever em perfeito estado pela metade do valor. Rua Evaristo da Veiga 109. (R 27260)

SALA MOBILADA
Aluga-se em casa de familia franceza uma boa sala encerada, com tres janellas e bem mobilada. Cozinha de primeira ordem. Na rua Senador Vergueiro n. 36, esquina da rua Paysandu'. Telephone Beira Mar 2352. (R 28395)

Machina de pontear
Vende-se o contrato de uma machina de pontear e uma de pregar saltos. — Preço de occasião. — Tratar á rua MARECHAL FLORIANO N. 55. (R 19673)

500$000
Aluga-se uma sala mobilada com pensão, em casa de familia, para casal, em Botafogo. Informações: Tel. S. 3036. (R 19590)

1º e 2º ANDARES
Alugam-se os sobrados do predio da rua de S. Pedro n. 118, sendo o primeiro proprio para escriptorio e o 2º para familia; ver e tratar no mesmo. (R 19589)

Formigas
Só as tem em casa quem quer. Depois de longas experiencias foi descoberto um preparado que em poucos dias as faz desapparecer como por encanto. Quem tiver tal flagello em casa, compre já um vidro de ZULINA. Vende-se na drogaria Lamaignère, Assembléa 34. Nictheroy, drogaria Barcellos. Vidro 2$000. (12357)

AUTOMOVEIS
Completamente novos, de boas fabricantes italianos e americanos, vendem-se a preços reduzidos de 25 %. — Avenida Mem de Sá n. 77. (17145)

PHARMACIA
Vende-se uma no Estado do Rio, hora e meia distante da capital; tem contrato sete annos. Preço 2:500$000, e da pharmacia 6:500$000. — Drogaria Candido, rua S. Jorge n. 89. (R 19630)

AUTO-PIANO
Vende-se bonito e bom, o maior formato, caixa de côr, 88 notas, superiores vozes, com banco e muitas musicas. Preço muito em conta, devido retirada dono. Barão Mesquita 597. (R 28561)

Botadores de folhas para pautação
Precisa-se á rua Silva Jardim, 33. (R 28563)

DOBRADORES
Precisa-se á rua Silva Jardim, 33. (R 28563)

Modista para chapéos
Precisa-se uma competente; paga-se bem. Cartas a Mme. Andrée, no escriptorio desta folha. (R 28567)

SALA - LEME
Em familia estrangeira, alugam-se 1/2 salas, com todo conforto, com ou sem pensão, a casal sem filhos ou senhor de alto commercio. Rua Gustavo Sampaio n. 70. (R 28533)

CASA ESTYLO BUNGALOW
HADDOCK LOBO — CONDE DE BOMFIM
Vende-se, acabada de construir, centro de grande terreno, dois pavimentos, cinco quartos e mais dois para creados, saleta, sala de visitas, de jantar e de almoço, 140:000$000. — Directamente com a proprietaria. Tel. Villa 4165. (R 29505)

PARA ECONOMIA DO GAZ
A OFFICINA FEDERAL SUISSA concerta e põe em estado novo e por pouco dinheiro, os queimadores, as grelhas e as chapas dos fogões a gaz, os mais deteriorados ou quebrados. — Attende-se a chamados pelo telephone Central 664. Rua dos Arcos 64. (R 29503)

OPTIMOS AQUECEDORES
novos, nickelados, incluindo a ligação, regular e o transporte do mesmo. Rs. 225$000. — OFFICINA FEDERAL SUISSA. — Rua dos Arcos 64. (R 29503)

FAZENDA
Vende-se uma fazenda, distante um kilometro de Livramento, Rêde Sul Mineira, com 50 alqueires em pastos e mattas, toda cercada, com boa casa de morada, agua corrente, banheiro e W. C. na casa, cocheira, paiol e olaria. Para mais informações com Ritter, na Casa Cirio, rua do Ouvidor 183, das 14 ás 16 horas. (R 29501)

PIANO
Vende-se um magnifico do fabricante "Ronisch". Avenida Mem de Sá n. 99, primeiro andar. (R 29498)

A CHAPELEIRA!!!
Ultimos modelos de chapéos para senhoras e senhoritas. Lutos, formas, reformasse qualquer chapéo. Preços baratissimos. — Avenida Passos n. 34. Telephone n. 6949 Norte. (R 29492)

EMPREGO DE FUTURO
Precisa-se de moços que tenham conhecimentos do serviço de escriptorio commercial e que queiram preparar-se para o concurso do Banco do Brasil. Boa opportunidade para obter um emprego fixo e de grande futuro. Ensino rapido e exclusivamente pratico dos pontos de escripturação bancaria. Para mais informações, dirigir carta para "Contabilista", neste jornal. (R 28532)

Sementes de capim
gordura roxo, da nova safra, germinação garantida, a chegar brevemente. Vende Carlos Pereira. — Rua Coronel Pedro Alves ns. 92/94. (R 28584)

AO COMMERCIO E INDUSTRIA
Firma idonea estabelecida no centro da capital de S. Paulo, com boa organização, acceita representações em geral, fazendo optima propaganda. — Barleze & Weiss. — Rua Direita 53 A, 2º andar. — S. Paulo. (17172)

PRECISA-SE
casa em Petropolis até 150$000. Carta nesta redacção a Antonio de Souza. (R 29496)

"FLORICULTURA MINEIRA"
Rua Gonçalves Dias, 15
Teleph. Cent. 1649
Casa premiada na Exposição Commemorativa do Centenario, possuidora da maior chacara de flores, contando com o auxilio de habeis floristas vindos da Europa, para os trabalhos da referida exposição; acha-se nas melhores condições para attender sua selecta freguezia, em tudo que o dizem respeito a flores naturaes e ornamentações em geral, assim como, projecta e executa qualquer trabalho de jardinagem publico ou particular. (R 26779)

SENHORAS E SENHORITAS
Aproveitem V. Ex. a grande propaganda que está fazendo a Casa Esplendor, á rua Sete de Setembro n. 235, onde estão vendendo fórmas de arroz de 8$ a 14$000; tagal de 12$ a 16$000; liseret, de 20$ a 26$000; ingleza, de 26$ a 35$000. Ultimos modelos em chapéos, variado sortimento em sedas, velludo e feltro. (R 19906)

Deutsche Koechin
Gesucht für Ehepar aufs Land in der nahe Rios. Naheres mit P. Watzl. Rua S. José 79, 1º, zwischen 11/12 h. (R 28574)

Aos Srs. Colleccionadores
Vende-se um riquissimo leque de seda, com artistico desenho e que pertenceu á marqueza de Abrantes. Na casa Formosinho, á Avenida Rio Branco 171, em frente ao Hotel Avenida. (R 28589)

OLARIA
Vende-se uma movida a electricidade prompta a funccionar, com terreno de 18 mil metros quadrados, proprio, com barreiras abertas, machinas para 20 mil diarias, etc. Preço de occasião. — Tratar directamente com o dono, das 3 ás 4 horas, á rua Borja Castro 11, sobrado, (entre Ouvidor e Praça 15 de Novembro). (R 28530)

Caixas d'Agua Higienicas
Systema "Gainer" patente n. 9071
EM CIMENTO ARMADO. 30 % MAIS BARATO QUE AS CAIXAS COMMUNS.
Duração eterna.
Sjoestedt Brothers
Rua Ourives n. 56. (6762)

Metaline "Pyramid"
O melhor limpador de metaes. BRILHO DURAVEL E ECONOMICO — A' venda em toda parte. Fabrica de Productos "PYRAMID". Telephone Central 5487. (15765)

GUARDA-LIVROS
Diplomado e habilitado, acceita escriptas a preço modico, trata das contas assignadas, etc. Cartas a J. M. N. no escriptorio desta folha. Tel. Sul 2387. (R 19827)

ASTHMA
Tosses rebeldes
Bronchites chronicas
Curam-se usando:
"Elixir Santa Lucia"
Preparação do pharm. Gauss
Allivia em poucas horas. Cura em poucas semanas!
Depositarios: rua Gonçalves Dias, n. 39 e 41. (13107)

CLAIRVOYANTE
Afim de tudo cheguei. Mme. E. de Ried. Pode ser procurada só para sciencias particulares. Fala-se portuguez, inglez, francez e allemão. Maxima seriedade e rigoroso sigilo. Pedidos na redacção deste jornal para Madame E. de Ried. (R 29444)

SANTA THEREZA
Aluga-se por contrato o palacete em centro de terreno á rua Aqueducto n. 585, com sete quartos, duas salas e mais dependencias. Trata-se na rua Gonçalves Dias n. 8. (R 19825)

LEME
Por contrato 700$000 e taxas, aluga-se a casa da rua Gustavo Sampaio n. 222, com jardim ao lado, duas salas, quatro quartos, dois para creados, salão no porão e mais dependencias, a quem fizer pequenos concertos que são precisos. A chave está na rua Antonio Vieira n. 20 e trata-se na rua Gonçalves Dias n. 8. (R 19823)

FORTALECENDO
Restabelece todas as funcções o
Vinho Tonico Phosphatado das Tres Quinas Bittencourt.
111, R. Uruguayana, 111
(13384)

ESCRIPTORIO
Aluga-se um á rua Visconde de Inhauma n. 113, sobrado. Ver e tratar das 10 1/2 ás 13 ou das 4 1/2 ás 6. (R 29443)

Pensão de almoço
Para um casal que trabalha no commercio, paga bem como unico pensionista. Resposta a J. P. Q. nesta folha. (R 29448)

Automovel "Buick"
Vende-se a preço de occasião, de seis cylindros e cinco logares, em perfeito estado de funccionamento; pintura e pneumaticos completamente novos. Esplendido para serviço de praça. Para tratar e ver com o sr. T. Frick da Ita Garage. (R 29440)

SANTA THEREZA
Aluga-se dois quartos e uma sala ricamente mobilados, em centro de jardim, com café, em casa de familia, a cavalheiro de tratamento. Mais informações pelo telephone Central 1668. (R 19892)

SOLDADORES
Precisa-se para fabricação de latas á rua do Cambuhy 2. (Moinho Inglez). (R 19884)

Armazem e sobrado
RUA SENADOR POMPEU
Vende-se o predio n. 180 desta rua, contendo espaçoso armazem e [illegible] com nove espaçosos commodos, cozinha, banheiro e privada. Presta-se [illegible] grande armazem para padaria, [illegible] deposito ou qualquer negocio. [illegible] tambem quatro quartos, cozinha, [illegible] ques, banheiro, privada e grande [illegible] tal commum ao sobrado. Está prompto a ser habitado e acha-se aberto das [illegible] ás 16 horas, tratando-se com o proprietario na rua Oito de Dezembro n. [illegible] Mangueira. (R [illegible])

Cachorros policiaes allemães
Vende-se bonitos filhotes [illegible] gue, raça Lobo. Rua Magalhães [illegible] Castro 157, estação do Riachuelo. (R [illegible])

Fabrica de Jersey
Vende-se Jersey de seda, lã, [illegible] Escossia e algodão, propria para [illegible] sacos e vestidos de senhoras e [illegible] roupas de creança, na Fabrica de Tecidos de Malha Atlantica. Rua Theodoro da Silva n. 490. Tel. V. 5878. [illegible] Uruguay Engenho Novo (Andarahy). (R [illegible])

Mediuns Homoeopathicos
A todos que soffrem esta sociedade envia gratuitamente diagnostico [illegible] molestia. Basta dirigir nome, [illegible] profissão, residencia, em envelope [illegible] Correio, com endereço escripto para resposta. Caixa postal 509, Rio. (R [illegible])

SALA TO LET
Comfortable front room with [illegible] ning coffee to let to business [illegible] man in family residence. Phone [illegible] Mar 1977. (R [illegible])

TRASPASSA-SE
Uma lavandaria, em franco desenvolvimento, nada deve: negocio serio, directo. O motivo se dirá ao pretendente. Cartas a Carlos no escriptorio deste jornal, marcando logar e hora para ser procurado. (R [illegible])

SALA DE FRENTE
com gabinete, aluga-se bem mobilada a casal de tratamento, com pensão, em casa de familia, na praia de Botafogo. Telephone Sul n. 337. (R [illegible])

PENSÃO VELLOSO
Para familias e cavalheiros. Diarias de 7$ a 10$000. Salas e quartos bem mobilados. Tel. B. M. 1520. — Rua Marquez de Abrantes n. 92. (R [illegible])

BARATA SPORT
Vende-se em perfeito estado, marca Jordan, força 45/65 H. P.; ver á rua Duque Estrada n. 19 (Gavea). Trata-se á rua da Alfandega n. 97, das [illegible] ás 6 horas. Preço: 12:000$000. (R [illegible])

Dactylographia
Recentemente diplomada pelo curso Freycinet, deseja collocar-se em escriptorios ou casas commerciaes. Escrever para A. C. caixa postal [illegible]. (R [illegible])

TRASPASSA-SE
o contrato da casa á Avenida Gomes Freire n. 71, tem cinco annos de contrato e 24 salas todas mobiladas. (R [illegible])

SALA DE FRENTE
Na Esplanada do Senado, á rua Carlos Sampaio, em casa de pequena familia de tratamento, aluga-se uma mobilada com pensão, a casal. Pedem-se e dão-se referencias. Tel. C. [illegible]. (R [illegible])

IPANEMA
Vende-se bom predio de construcção moderna, para pequena familia de tratamento. — Ver á rua Prudente de Moraes n. 125. (R [illegible])

ARMAZEM
Precisa-se de um armazem na Cidade Nova ou S. Christovão. Trata-se á rua da Alfandega 99, loja. (R [illegible])

Transito de Gurley
Compra-se ou aluga-se um, urgente. Cartas na caixa deste jornal a R. [illegible]. (R [illegible])

Bom emprego de capital
(FUNERARIA)
Vende-se todo o material rodante de autos funebres, carrosserias de todas as classes, sanefas, etc. Tudo quasi novo, negocio superior e decidido. Para ver e tratar á rua Archias Cordeiro n. 223, Meyer, Magnolia. O motivo da venda se dirá ao pretendente. (R [illegible])

SANTA THEREZA
Compra-se casa com um ou dois quartos. Negocio directo. Cartas L. Macedo. Rua Maranguape n. [illegible] pharmacia. (R [illegible])

TERRENO EM MARACANÃ
Vende-se na rua Conselheiro Olegario, perto do n. 32, 12 x 50. Trata-se na rua Uruguayana n. 154. (R [illegible])

TERRENOS EM IPANEMA
Vende-se na Avenida Vieira Souto, 10 x 50, e Prudente de Moraes, [illegible]. Trata-se: Uruguayana n. 154. (R [illegible])

Cavalheiro distincto
deseja encontrar uma moça educada e bonita para viverem como casados, exigindo discreção. Resposta a Paulo [illegible] gusto na caixa do "Correio da Manhã", com as indicações necessarias. (R [illegible])

BOX
Vendem-se 2 pares, 6 onças, inglezas. Rua do Campinho 116, [illegible]. (R [illegible])

RIO CLARO
Estado do Rio
Diz o sr. M. de Paiva que Alberto Guimarães Sobrinho passa-lhe escriptura da parte que tem na fazenda "S. Sebastião", livre e desembaraçada. Protesto. A fazenda não está demarcada nem dividida, suas divisas são nullas e o sr. Alberto Guimarães Sobrinho é responsavel pela casa da fazenda e bemfeitorias. F. F. Fleming. (R [illegible])

CONTAS ASSIGNADAS
Regulamento e commentario, para uso dos commerciantes e industriaes. Com um guia pratico e todos os modelos pelo dr. C. de Paiva Meira, presidente da Associação Commercial de S. Paulo.
A' venda em todas as livrarias.
PREÇO 6$500
Pedidos pelo Correio á caixa postal 1131 (Rio), com mais 200 réis para registro.

FURTO DE JOIAS
Queixou-se á policia do 14º districto o sr. Abel Coelho Leite, que em [illegible] março de 1923, de ser roubado no [illegible] S. Luiz Durão, em uma corrente e [illegible] logio com tres brilhantes, [illegible] R. Medalha com tres brilhantes e [illegible] mantes, tendo dentro gravado o [illegible] Luiz e uma data, todos estes objectos de ouro: queixa-se mais uma vez para provar logo que os encontre [illegible] a quem os reclamar do que lhe pertence. — Rio de Janeiro, 6 de [illegible] de 1923. Abel Coelho Leite. (R [illegible])

ALUGA-SE
um novo, confortavel e bom [illegible] grande quintal, á rua Dias da Cruz, Meyer. Trata-se á rua Buenos [illegible] n. [illegible], sr. Oliveira Hardman & Comp. (R [illegible])

A idéa da morte não deve inspirar terror aos doentes do peito, dos pulmões e dos bronchios

Não fazemos reclamos improprios da seriedade scientifica.
Não annunciamos a cura do que não é curavel.
Não apresentamos remedios de formulas secretas.
Os nossos remedios beneficiarão como todos os bons medicamentos, quando estejam bem indicados.

E' certo que uma simples tosse, ou mesmo uma incommoda dôr na garganta ou no peito, é máo signal. Mas ha um remedio soberano, resultado de novas investigações scientificas, preconizado para curar, ou attenuar o máo estar que aquellas doenças causam. Esse remedio é o

Alcatrão Creosotado
do DR. MOITINHO

Acalma rapidamente a tosse. Suavisa as irritações do peito, abre o appetite e augmenta a nutrição.

O Alcatrão Creosotado do Dr. Moitinho é constituido pela associação dos tres medicamentos principaes, que no tratamento das affecções broncho-pulmonares têm dado os mais seguros e constantes resultados; o creosoto redistillado, phosphatos assimilaveis e o alcatrão.

Entretanto, no intuito de se obterem effeitos certos, de se evitar ao mesmo tempo o minimo phenomeno de intolerancia, tratou-se de levar, neste preparado, até aos seus extremos limites, a pureza dos respectivos elementos que constituem; e é a este cuidado mesmo que o Alcatrão Creosotado do Dr. Moitinho deve o poder constituir uma medicação respiratoria de uma innocuidade absoluta, de uma actividade notavel, digna, numa palavra, da voga incomparavel com que tem sido acolhido pelo Corpo Medico. O Creosoto redistillado não possue nenhum dos inconvenientes da creosota do commercio, pois não é caustico nem irritante e o cheiro e sabor de que é dotado são acceitos facilmente por todos os doentes.

Numerosas experiencias, muitas vezes repetidas, têm largamente demonstrado a facilidade da sua absorpção pelas mucosas ao mesmo tempo a sua segura e rapida eliminação.

O Creosoto redistillado modera a tosse, a febre hectica, a dyspnéa, accresce e levanta a nutrição, e realiza a verdadeira anti-sepsia das vias respiratorias.

E', numa palavra, o mais seguro agente da therapeutica pulmonar.

O Alcatrão Creosotado do Dr. Moitinho contém ainda os phosphatos assimilaveis que actuam estimulando a nutrição, facilitando o funccionamento do systema nervoso e do apparelho digestivo, representando, por isso, um grande papel no tratamento das affecções das vias respiratorias, affecções desmineralisadoras em larga escala.

Contém ainda o alcatrão que mata os microbios ruins e fortifica os pulmões enfraquecidos.

Notae, pois, que uma constipação despresada ou mal tratada acaba quasi sempre por degenerar em bronchite, quando se não transforma em tisica pulmonar; ás vezes os accessos de tosse são tão fortes e tão frequentes que abala toda a constituição do individuo; torna-se impossivel conciliar o somno, o pulso está febril; a menor impressão de frio duplica os soffrimentos. Muitas vezes, formam-se tuberculos que, multiplicando-se, obstruem os pulmões; se chegam á suppurar, tornam-se o fóco da desorganisação das cellulas do pulmão e ahi occasionam grandes perdas de substancias que designam sob o nome de cavernas. O doente sente uma languidez sem soffrer, e uma melancholia continua. Seus escarros a principio brancos, espumosos e nacarados, vão tomando de mais a mais um colorido de máo agouro e, no ultimo periodo, elles são de um cinzento esverdeado. A existencia desse ser não é mais do que uma lenta agonia e elle fallece com todos os seus sentidos.

Nunca é de mais o cuidado que se tem com uma constipação que não fica logo curada e mais ainda com um começo de bronchite. E' preciso cortar a doença antes que ella degenere em affecção mais grave, e o que ha de mais certo é cortal-a logo no começo.

Tres colheres de ALCATRÃO CREOSOTADO DO DR. MOITINHO basta, muitas vezes, para curar em pouco tempo a mais pertinaz constipação. Póde-se até conseguir cortar e curar a tuberculose já bem declarada.

Para se ficar curado das bronquites, dos catarrhos, das antigas constipações despresadas e a FORTIORI da asthma e da tuberculose, é bem necessario tomar o ALCATRÃO CREOSOTADO DO DR. MOITINHO.

Alcatrão Creosotado do Dr. Moitinho

E' ANTI-BACILLAR, CALMANTE E RECALCIFICANTE.

PARA TOSSES REBELDES.
PARA TOSSES DE GRYPPE E CONTRA A PROPRIA GRYPPE.
PARA BRONCHITES CHRONICAS.
PARA FALTA DE SOMNO, AINDA MESMO NA INSOMNIA NERVOSA.
PARA DOENÇAS DOS ORGAOS RESPIRATORIOS.
PARA LARYNGITES E TRACHEITES.
PARA CONSTIPAÇÕES.
PARA AFFECÇÕES DOS BRONCHIOS.
PARA A ROUQUIDÃO.
PARA A FRAQUEZA PULMONAR.
PARA CATARRHOS.

O REMEDIO SOBERANO E' O

Alcatrão Creosotado do dr. Moitinho

Depositarios: — Granado & C.ª, rua 1º de Março n. 14; Pacheco, Andradas n. 43; Huber, Sete de Setembro n. 63; Gesteira, Gonçalves Dias n. 59; Baptista, 1º de Março n. 12 e Ribeiro Menezes & C.ª, Uruguayana n. 91. DEPOSITARIOS PARA VENDA POR GROSSO — HUGO & C., rua do Triumpho, 45, Rio de Janeiro.
(15427)

ALUGAM-SE só á cavalheiros, no 1º andar do predio nobre da rua Paulo de Frontin, n. 16, apartamento á direita, na esplanada do Senado, dois optimos quartos, muito bem mobilados e arejados. Tel. Central 3315. (R 29431)

ALUGA-SE um confortavel quarto bem mobilado, com boa pensão, para casal ou cavalheiro de tratamento, por preço modico, á rua Carlos de Carvalho n. 46, esplanada do Senado. (R 19936) E

ALUGA-SE uma esplendida casa com 2 salas, 4 quartos, banheiro e demais dependencias, fogão a gaz, grande quintal e muito proximo do centro. Aluguel, rs. 250$. Trata-se com o sr. Raul Pinheiro á rua Sete de Setembro n. 151, das 5 ás 6 da tarde. (R 27560)

ALUGAM-SE optimas salas para consultorios, escriptorios, atelier de chapéos, manicures, etc. Tem telephone, luz, limpeza e sala de espera. Rua 7 de Setembro n. 192, sobrado, por cima da Alfaiataria Santos Dumont. Preços modicos. (R 27470) E

ALUGAM-SE salas e quartos bem mobilados, em casa séria, Avenida Mem de Sá n. 64. (R 19748) E

ALUGAM-SE duas salas no primeiro andar da rua da Carioca n. 8, proprio para consultorio ou dentista, advogados, etc. Trata-se na loja, com o sr. Raul. (R. 19752) E

ALUGA-SE um magnifico aposento para casal de tratamento, em casa de familia, á rua Senador Dantas, 20. (R 19713) E

ALUGA-SE a senhor de tratamento, uma sala de frente, sem pensão, completa e ricamente mobilada, em casa pequena, socegada e onde não ha outro inquilino; Avenida Mem de Sá n. 189, sobrado. (R. 19774) E

ALUGA-SE esplendido escriptorio de frente. Candelaria, 77, esquina Visconde Inhaúma. (R. 19796) E

ALUGAM-SE magnificos quartos mobilados, de frente de rua, a pessoa de tratamento, em casa limpa e de familia. Avenida Gomes Freire n. 65. (R. 19787) E

ALUGA-SE consultorio electrico-dentario, á praça Tiradentes, 33, creado e telephone. (R 27475) E

ALUGA-SE uma sala de frente, mobilada e um quarto, na avenida Gomes Freire n. 138, 2º andar. (R 28448) E

ALUGA-SE uma boa sala de frente, bem mobilada; rua Senador Dantas n. 38. (R 19726) E

SPORTSMAN
E' O CALÇADO DOS HOMENS

Maximo conforto, minimo preço.
SECÇÃO DE SPORTS
De tudo para todos os Clubs e Collegios.
RUA DOS OURIVES 25 e 27
— RAUL CAMPOS —
Peçam catalogos.
"Casa Sportsman"
(17116)

ALUGA-SE um pequeno quarto com alguma mobilia; rua Senador Dantas n. 38. [illegible] E

ALUGA-SE uma sala de frente, [illegible] rua S. Pedro n. 36, 2º andar. (R 28440) E

ALUGA-SE quarto e sala de frente mobilados; [illegible] rua do Riachuelo n. 21, sobrado. (R 28512) E

ALUGA-SE uma sala com gaz, agua e electricidade, para officina, no centro. Cartas neste escriptorio a R. Ernst. [illegible] E

QUARTOS. Em casa de familia respeitavel [illegible] a pessoas distinctas e nas proximidades da Avenida Ligação. Deixar carta a "Familia" no escriptorio desta folha. (R 19879) E

SALA de frente e quarto, mobilados, independentes, com ou sem pensão; aluga-se á avenida Mem de Sá n. 393, 2º andar, tel. N. 7471. (R 27506) E

SALAS DE FRENTE — Alugam-se duas boas; á rua São José 24, 2º. (R 19802)

SALA, para escriptorio, agencia, deposito, atelier, etc., aluga-se á Avenida Passos 111-A, sob. (Assistencia Dentaria). (R 28285) E

PELLES
Todos vendem agasalhos, mas ninguem poderá offerecer as vantagens da
Pelleteria Pariziense
Rua 7 de Setembro 132
1º andar
Central 2625
(12685)

ALUGA-SE brevemente, casa pequena, 2 salas, 4 quartos, sendo 2 fóra da casa; pequeno jardim, etc. Preço 300$. Dá-se preferencias a quem adeantar 3 contos, para renovação do banheiro, sendo descontado em parte dos alugueis. Cartas com referencias a Helena Torres. Posta restante, rua Voluntarios. (R 19706) G

ALUGAM-SE commodos mobilados, a moços distinctos; Praia do Flamengo, 6. (R. 19776) G

ALUGA-SE em casa de familia, predio novo, bons commodos, á cavalheiros ou casaes sem filhos, com ou sem pensão; rua Dois de Dezembro, 77, Cattete. (R 27570) G

ALUGA-SE, á rua S. Vergueiro n. 86, em casa de familia de tratamento, um confortavel quarto de frente. Tel. B. M. 3910. (R 27310) G

APARTAMENTO DE LUXO — Aluga-se com sala dois quartos e quarto de banho completo, com telephone, unicos inquilinos nesse andar, meza de 1ª ordem rigoroso asseio, só se aluga a casal ou senhora de fino tratamento a rua de Santo Amaro n. 81. (R 29179) G

ALUGA-SE em casa de familia de tratamento, boa sala; informa-se na rua Marquez de Abrantes n. 96. (R 19582) G

ALUGA-SE, confortavel aposento, em casa de familia de tratamento, a casaes sem filhos ou cavalheiros distinctos. Logar muito saudavel; Cosme Velho n. 233. (R 19583) G

ALUGA-SE no Cattete n. 130, 2º andar, grande sala de frente e um quarto a cavalheiros distinctos. (R 19592) G

ALUGA-SE na rua das Laranjeiras n. 201, casa com 3 quartos e salas, banheiro, cozinha, quarto para creados, bom porão habitavel; trata-se na mesma, das 10 ás 4. (R. 19656) G

ALUGA-SE apartamento de frente, com duas peças, bem mobilado e com todas as commodidades, em casa de familia, a pessoas de tratamento. Rua do Cattete 355 (em frente á praça José de Alencar). (R 27468) G

ALUGAM-SE bons e arejados quartos, [illegible] (R 29301) G

ALUGA-SE um quarto em casa nova, de familia; rua Silveira Martins n. 56. (R 28365) G

ALUGAM-SE salas e quartos, bem mobilados a cavalheiros, sem pensão — Cattete n. 136. (R 28447) G

ALUGA-SE quarto mobilado e com pensão, para pessoas de tratamento — Cattete n. 207. (R 28404) G

APARTAMENTO sem mobilia, 3 peças, com pensão; no Flamengo; inf. B. M. 3661. (R 27510) G

ALUGA-SE por 550$000 a boa casa da rua Capitão Salomão n. 17 — Botafogo. Está aberta até 4 horas e trata-se das 5 1/2 ás 6 horas, na rua Gonçalves Dias n. 56, sobrado, sala n. 10. (R 27374) G

ALUGA-SE uma sala e um quarto de frente, com boa pensão, casa situada em centro de grande jardim. R. Marquez de Abrantes 151. (R 19945) G

EM casa de familia estrangeira, aluga-se uma boa sala para familias sem filhos e cavalheiros, com pensão, rua Ribeiro de Almeida 2, Laranjeiras. (R 28344) G

QUARTO. Aluga-se um esplendido a senhora só, á rua S. Clemente 258 A. (R 19653) G

QUARTOS mobilados e com pensão, alugam-se a casal distincto ou a dois moços de respeito. Bambina 55. Botafogo. Tel. Sul 1377. (R 19867) G

QUARTOS com ou sem mobilia; linda vista, janelas para o Flamengo; inf. B. M. 3661. (R 27510) G

SALA e quartos. Alugam-se uma de frente e quarto, junto com sacada e janella e mais um quarto tambem com janella, a casal, cavalheiros ou senhoras distinctas. Boa pensão. Rua Marquez Abrantes, 201, sobrado. (R 19877) G

SALA — A pessoas de tratamento aluga-se uma, com pensão em casa confortavel á rua Tavares Bastos n. 4, telephone B. M. 3231. (R 19938) G

SALA de frente e quarto mobilados, alugam-se, juntos ou separados, em casa de familia, a pessoas sérias. Rua Buarque de Macedo 41, Flamengo. (R 28545) G

Leme, Copacabana e Leblon

ALUGA-SE o predio da rua Dias Ferreira n. 246, bonde á porta, jardim Leblon, com garage e chacara; tratar Alfandega n. 28, das 11 á 1, á rua Santa Clara n. 67, á noite capitão Constantino. (R 20436) H

ALUGA-SE uma sala mobilada, com pensão, em casa de familia, na rua Miguel Lemos n. 48. (R 29167) H

ALUGA-SE, á rua Copacabana 779, um quarto e uma sala, em casa [illegible]

[illegible]

ALUGA-SE bom aposento de frente, em casa de familia; preferem-se dois rapazes; rua Goulart n. 77, Leme. (R 27476) H

HOTEL Astor: Lindo Palacete, centro de jardim, esplendida moradia para exmas. familias e solteiros de tratamento. Conforto, agua corrente em todos os quartos, proximo aos banhos de mar, e meza de 1ª ordem. Preços reduzidos. Rua Xavier da Silveira 80, Copacabana. Telephone 1129 Ipanema. (R 29480) H

FILTRO FIEL
O MAIS PRATICO E HYGIENICO

Approvado e recommendado pela Exma. Directoria de Saúde Publica.
AGUA SEMPRE FRESCA

O unico filtro de resultados praticos e duração infinda.

A' venda nas mais importantes casas de louças e ferragens e especialmente:

CASA VIANNA — Ouvidor, 56. [illegible]
AGOSTINHO FERREIRA & IRMÃO — [illegible]
[illegible]
CASA COLOMBO — Avenida Central.
[illegible]
FRANCISCO LOPES & C.ª — R. S. Pedro 64, [illegible]
ALBERTO D'ALMEIDA & C.ª — Avenida Central [illegible]
FREITAS COUTO & C.ª — Rua dos Ourives [illegible]
CASA MUNIZ — Ouvidor [illegible]
AO JUDEU ERRANTE — R. do Rosario [illegible]
RICARDO AUGUSTO BASTO — R. dos Andradas [illegible]
BARBOSA & MELLO — Rua Republica Perú [illegible]
FONTES GARCIA & C.ª — Av. Passos, [illegible]
FIRMINO PONTES & IRMÃOS — R. Carioca, [illegible]

FABRICA:
CASA FIEL
J. R. NUNES
RUA 24 DE MAIO, 162.
Telephone, Jardim, 41
Remettem-se para qualquer ponto do Brazil, devidamente embalados.
Pedidos á CASA FIEL.
(391)

Homens, Mulheres e Crianças!

Curae vossas FERIDAS! Ellas vos enfraquecem e vos expõem a infecções de molestias varias e graves! O unico remedio infallivel, fazendo desapparecer em pouco tempo as FERIDAS ANTIGAS ou RECENTES, [illegible] é a — SANTOSINA — pomada secretiva e refrescante, que acalma as dôres como por encanto!

NOS FURUNCULOS, PANARICIOS, ULCERAS, EMPIGENS, ECZEMAS, COCEIRAS, ERYSIPELAS, TUMORES, QUEIMADURAS, CANCROS, UNHEIROS, etc. o resultado é certo. Lata 2$500, pelo Correio 3$000. Em todas as pharmacias e drogarias e nos depositos geraes: — 66, RUA URUGUAYANA, 66. A' GARRAFA GRANDE.

Perestrello Filho & Cia.
e Drogaria Pacheco, á rua Andradas, 43
Em Nictheroy: — Drogaria BARCELLOS.
(597)

ALUGA-SE sala de frente independente, a dentista ou medico, com ou sem moveis; Aristides Lobo 83. (R 29579) J

[illegible]

Haddock Lobo e Tijuca

[illegible]

DEPIL
Unico liquido que tira todos os cabellos sem irritar a pelle.
(10771)

ALUGA-SE com contrato á rua Uruguayana 139, 1º, o bem localizado predio com 8 quartos, da rua Haddock Lobo 319, visita das 3 ás 5. (R 27387) K

ALUGAM-SE quartos espaçosos a preços razoaveis, em casa completamente nova e confortavel; na rua Barão de Ubá n. 45 — S. Christovão. (R 27384) K

ALUGA-SE um quarto independente, para um sr. só, na rua Barão de Ubá n. 8, c. 3. (R 27445) K

ALUGA-SE um magnifico aposento de frente, mobilado, com pensão, a casal ou familia de tratamento, cozinha de primeira ordem; á rua Haddock Lobo n. 180. (R 27252) K

ALUGA-SE uma sala de frente por 80$, a familia sem creanças; rua Conde de Bomfim, 220. (R 29433) K

ALUGAM-SE confortaveis quartos, com pensão de 1ª ordem em magnifico predio situado centro de jardim, no largo da Segunda-feira; á rua Haddock Lobo n. 447. (R 29336) K

ALUGA-SE uma sala de frente com pensão em casa de familia de tratamento e respeito, a um casal nas mesmas condições ou a duas senhoras; rua Gonçalves Crespo n. 27. (R 19704) K

ALUGA-SE em casa de familia distincta, quartos a rapazes do commercio, com ou sem pensão; Mattoso n. 129. (R 27394) K

SUBURBIOS

ALUGA-SE commodos e boas salas, a rapazes solteiros, á rua S. Francisco Xavier n. 181. [illegible] N

[illegible]

ALUGA-SE a boa casa na rua Anna Leonidia n. 29, Eng. de Dentro ao pé do bonde, com 3 quartos, 2 salas, grande quintal; as chaves estão na mesma rua n. 11; trata-se no Novo Mercado, praça Central n. 48. (R 27330) M

NICTHEROY

ALUGA-SE por 210$ e deposito de 3 mezes o lindo predio da rua Angelina n. 1, com 2 salas, 3 quartos, cozinha, despensa, varanda, etc., terreno quasi todo murado e arborisado, bonde de S. Gonçalo ao lado, a vagar-se no dia 8, podendo ser visto desde já. Trata-se com o dono, das 11 ás 4, á rua Coronel Gomes Machado n. 45 — Nictheroy. (R 29494) T

ALUGA-SE uma boa casa com dois quartos, 2 salas, etc., esgoto e luz, na rua Legisladores 422 e Geraldo Martins 152, casa VI, Nictheroy. Aluguel 150$000; tratar á rua Assembléa, 101, Rio. (R 19896) T

ALUGA-SE um predio de 3 quartos, 2 salas, luz e esgotos, á 6 minutos das barcas, por 270$, á rua Brasilia n. 17, onde estão as chaves. Bonde de $100, do Cubango ou Sta. Rosa. (R 28517) T

ALUGA-SE, perto da praia, bom quarto com entrada independente, com ou sem moveis, com ou sem pensão; rua Presidente Pedreira n. 97 — Nictheroy. (R 29205) T

ICARAHY — Aluga-se ou vende-se o predio da rua Commendador Queiroz, 86; trata-se no mesmo. (R 19723) T

ILHAS

PAQUETA' — Aluga-se o predio da rua Commendador Lage n. 52, onde se trata. (R 28031) X

Compra e venda de predios e terrenos

CONSTROEM-SE predios, metade á vista e a outra a 5 annos de prazo. Engenheiros Fradua & Audiffredi. S. Pedro, 86, sala 9. Tel. N. 2795, de 1 ás 5 horas. (R. 28506) N

CONSTRUCÇÃO de predios, metade á vista e metade a prazo de 2 a 5 annos; concertos, pinturas, croquis, plantas e orçamentos; administração e fiscalização de obras; trata-se com J. Pinto, á rua Buenos Aires n. 131, sobrado, teleph. Norte, 5.226. Attende-se a chamados. (R 19924) N

CASA, Mourão dos Santos, encarrega-se da venda de predios e hypothecas; Rosario n. 161. Tel. Norte 3166. (R. 29052) N

FIGUEIREDO, Gonçalves & Pires, compram, vendem e hypothecam predios e terrenos. Transferencias de casas commerciaes e contratos. Uruguayana n. 95. (R 29009) N

PREDIO — Vende-se, com 2 salas, 3 quartos, banheiro, cozinha e copa, na rua Barão de Iguatemy, proximo á praça da Bandeira; tratar com Perdigão, de 3 ás 5 horas, na rua do Hospicio, 49, loja. (R 28503) N

PREDIOS e terrenos, o Nascimento encarrega-se da venda nesta capital, suburbios e Nictheroy. Escriptorio, Assembléa 123, 2º andar, chamados pelo telephone Central 165. (R 21710) N

PREDIO na Estacio. Vende-se um de solida construcção, assobradado, com porão habitavel e jardim ao lado, dividido em 3 salas, 7 quartos, boa sala de banho e demais dependencias, tudo ladrilhado. Preço 60 contos. Trata-se com o dono á rua D. Manoel n. 28, 1º. (R 28552) N

PREDIOS E TERRENOS — Administração, locação, compra, venda e hypotheca; informa-se á rua Buenos Aires 131, sobrado. Tel. Norte 5236. Attende-se a chamados. (R 19925) N

QUER alugar, comprar, vender, construir, concertar ou hypothecar uma propriedade? Procure J. Pinto, á rua Buenos Aires n. 131, sobrado, telephone Norte 5236. Attende-se a chamados. (R 19923) N

LEILÕES

Leilão de Penhores
GRUMBACH, ROCHA & C.
FUNDADA EM 1916
— PRAÇA TIRADENTES — 51
Proximo á Companhia Telephonica.
Em 10 de julho de 1923
(R. 26734)

Leilão de Penhores
EM 7 DE JULHO DE 1923
J. Mendes & C.
— BECO DO ROSARIO — 9
As cautelas vencidas, podendo os srs. mutuarios reformal-as ou resgatal-as até á hora do leilão. (R 26407)

Leilão de Penhores
EM 9 DE JULHO DE 1923
M. GOMES & C.ª
3, Travessa do Rosario, 13
Das cautelas vencidas, podendo os srs. mutuarios REFORMAR ou resgatar as suas cautelas até á hora de principiar o leilão. (R 29021)

Implorando a caridade

ANGELA PECORANO, viuva, com [illegible] annos de edade, completamente cega e paralytica;
MARIA VENTURA, de 96 annos de edade, viuva;
CARLOTA, pobre velhinha sem recursos;
ENTREVADA, rua do Chichorro n. [illegible], casa XVIII, doente, impossibilitada de trabalhar, tendo duas filhas, sendo uma tuberculosa;
ELVIRA DE CARVALHO, pobre [illegible] e sem amparo da familia;
FRANCISCA DA CONCEIÇÃO BARROS, cega de ambos olhos e [illegible];
UM INFELIZ ALEIJADO;
FELICIANA LUCAS, viuva, paralytica;
VIUVA SANTOS, com 68 annos de edade, gravemente doente de molestias incuraveis;
JULIETA — EMILIA, duas pobres [illegible];
THEREZA, pobre ceguinha sem auxilio de ninguem;
VIUVA SOARES — Sem poder trabalhar;
VIUVA DE UM JORNALISTA, sem o menor amparo.

Amas seccas e de leite

ALUGAM-SE duas amas seccas, á rua Sete de Setembro 235, sob., Phone Central 4457. (R 28580) A

PRECISA-SE de uma moça para ama secca e arrumadeira, para um casal, que durma em casa, no largo do Campinho n. 22 — Cascadura. — Paga-se bem. (R 28449)

Cozinheiros e cozinheiras

ALUGAM-SE duas boas cozinheiras de forno e fogão e duas do trivial; á rua Sete de Setembro 235, sob. Phone Central 4457. (R 28580) B

ALUGA-SE uma cozinheira do trivial perfeito, á rua 2 de Dezembro 21. (R. 19792) B

PRECISA-SE de uma cozinheira do trivial, na rua Santo Amaro 61-A. Paga-se bem. (R 28451) B

PRECISA-SE de uma cozinheira do trivial, que tambem lave; rua Vol. da Patria n. 178. (R 27234) B

PRECISA-SE de uma cozinheira para casa de pequena familia, á rua Monte Alegre n. 301 — Santa Thereza. (R 27381) B

PRECISA-SE de uma cozinheira para o trivial, á Estrada Nova da Tijuca n. 631. (R 19889) B

PRECISA-SE de uma cozinheira, á rua da Passagem n. 145 — Botafogo. (R 28366) B

PRECISA-SE boa cozinheira, casa de tratamento; rua Almirante Gonçalves n. 36, Copacabana. Bom ordenado. (R 28529) H

PRECISA-SE de cozinheira estrangeira, para pequena familia; á rua Cândido n. 266 — Sta Thereza. (R 19875) B

PRECISA-SE de uma cozinheira para o trivial. Aluguel 50$000, á rua General Bruce n. 211 — S. Christovão. (R 19847) B

PRECISA-SE de um meio official funileiro, habilitado. Paga-se bem; rua do Riachuelo n. 396.

PRECISA-SE de uma perfeita cozinheira, á rua Marquez de Olinda n. 50. (R 29485) B

PRECISA-SE de uma boa cozinheira, para casa de familia; rua Buarque n. 35 — Leme. (R 27371) B

PRECISA-SE, lavadeira e cozinheira, que dê boa conducta, quarto independente e bom ordenado, acabando o serviço após o jantar; quem estiver em condições dirija-se á rua Domingos Freire n. 143, estação de Todos os Santos (Morro das Dores). (R 28345) B

Creados e creadas

ALUGA-SE um apartamento para casal distincto e um quarto para um ou dois moços distinctos, casa nova de todo conforto moderno, com pensão, banhos quentes e frios, bom chuveiro, mesa de 1ª ordem; preço modico, á rua do Mattoso n. 109, praça da Bandeira. (R 19604) C

ALUGAM-SE duas arrumadeiras, de cor, na rua Severiana n. 86. Telephone 1170, Sul; prefere-se em Copacabana. (R 19834) C

PRECISA-SE de uma copeira e arrumadeira, á rua Martins Ferreira n. 24 — Botafogo. (R 29462) C

PRECISA-SE de uma empregada de confiança, para arrumadeira, copeira e passar roupa, para casa de um casal; rua Almirante Balthazar n. 3, Jardim da Gloria. (R 28463) C

PRECISA-SE de uma arrumadeira, na rua Alvaro Ramos n. 59 — Botafogo (antiga Marciana). (R 29482) C

PRECISA-SE empregado para casa de fructas nacionaes e pequenos carretos, na travessa do Commercio n. 7. (R 28568) C

PRECISA-SE de empregada de 15 a 16 annos, para serviços leves, na rua S. Christovão n. 46, casa 3. (R 27997) C

PRECISA-SE de uma creada para lavar e cozinhar, á rua Ibituruna n. 124, casa 15. (R 28427) C

PRECISA-SE de uma creada para todo serviço, casa de pequena familia; paga-se bem e exige-se referencia; rua D. Laura de Araujo, 97. (R 27512) C

PRECISA-SE de uma boa arrumadeira; rua Corrêa Dutra n. 129 — Cattete. (R 27503) C

Empregos diversos

MOÇA distincta e bem educada, precisa collocar-se como dactylographa ou caixa de casa commercial; informações com Ribeiro, Uruguayana, 7, sob. (R 28507) D

OFFERECE-SE uma governante americana para tratar de creanças; tem boas referencias. Tratar C. 9. (R 19843) D

OFFERECE-SE uma moça portugueza de toda a confiança, para arrumadeira. Largo de Bemfica n. 18, fundos, São Christovão. (O 27989) D

PRECISA-SE de um rapazinho de cor, até 14 annos, para fazer diariamente um carreto e mais serviços de casa de familia; rua 24 de Maio n. 483 — Sampaio. (R 27988) D

PRECISA-SE de uma empregada para cozinhar e lavar, em casa de pequena familia; tratar á rua Haddock Lobo n. 427. (R 28400) D

PRECISA-SE de um menino para copeiro; Dois de Dezembro n. 9. (R 19707) D

PRECISA-SE de uma moça para serviços leves em casa de familia de tratamento, á rua Dona Marianna 135. Exige-se muito bôas referencias. (R. 28487) D

PRECISA-SE de um jovem forte, de 16 a 18 annos, para ajudante de operador photographo; para [illegible] hoje sabbado, das 16 ás 18 horas, sómente, na rua General Caldwell, 210, sobrado. (R 19855) D

PRECISAM-SE varios meninos para distribuir avulsos; paga-se bem, á rua Espirito Santo n. 14, sobrado. (R 28502) D

PRECISA-SE de um pequeno para limpeza e entrega de embrulhos; rua Major Avila n. 67, pharmacia. (R 28335) D

PRECISA-SE de uma empregada para lavar e cozinhar, á rua General Caldwell n. 265. (R 19887) D

PESSOA habilitada e ha muitos annos no commercio deseja melhorar de situação offerecendo seus serviços aqui no Rio ou em qualquer Estado. Cartas a V. V., neste jornal. (R 19914) D

PRECISA-SE de uma boa costureira, á rua Corrêa Dutra n. 68. (R 27490) D

PRECISA-SE de uma cozinheira de forno e fogão, para casa de tratamento; trata-se na rua Senador Vergueiro, 50. (R 19810) B

PRECISA-SE de trabalhadores. Diaria 9$000; trata-se na "A Jardineira", rua Sete de Setembro 151, das 4 ás 5 da tarde, com o sr. Raul Pinheiro. (R 19808) D

PRECISA-SE de um impressor, da Minerva, na typographia, á rua Visconde do Rio Branco n. 62. (R 28455) D

PRECISA-SE de um caixeiro para casa de pasto; á praia de Botafogo n. 162. (R 28171) D

SENHORA franceza procura um collegio ou hotel para roupeira; acceita tambem para concertar roupa em casa de familia. Teleph. B. M. 1964. (R 19818) D

SENHORA com alguma pratica de enfermeira deseja collocação em um consultorio medico para trabalhar de 1 ás 6 da tarde. Resposta para Marquez de S. Vicente n. 68, Gavea. (R 19830) D

Cabello corrido
Até nas pessoas de côr
Por mais crespos ou ondulados que sejam os cabellos, até mesmo nas pessoas de côr, ficam lisos, com o uso continuado do LYSODOR — Preço 3$000 — Pelo Correio 4$000.
Deposito geral á Rua Uruguayana n. 66.
PERESTRELLO FILHO & Cia.
Perfumaria A' GARRAFA GRANDE
(598)

Casas e commodos centro

ALUGAM-SE lindos quartos mobilados, com optima pensão, a rapazes serios e casaes. Tem telephone. Preços reduzidos. R. Buenos Aires n. 263. (R 28581) E

ALUGA-SE um quarto e sala mobilados, com pensão, a casal de tratamento, em casa de familia estrangeira, antigo Beco da Moeda 38. (R 28601) E

ALUGA-SE um escriptorio muito claro, com 6m. x 4,80 de largura, no 2º andar da rua da Candelaria n. 4, em frente ao Banco do Brasil. (R 28602) E

ALUGAM-SE uma boa sala e um pequeno escriptorio, á rua Sete de Setembro n. 176, sobrado. (R 28565) E

ALUGA-SE um quarto em casa de familia, para moços ou casal, que trabalhe fóra; rua General Camara n. 39, 2º andar. (R 29442) E

ALUGA-SE um quarto mobilado para moços do commercio ou a senhor de tratamento, com ou sem pensão, á rua do Senado n. 227, sobrado. (R 28521) E

ALUGA-SE uma optima casa com 8 comportimentos, bonito jardim e chacara de frutas, na trav. da Universidade n. 51 (rua Nova n. 3) no Andarahy. Trata-se na avenida Mem de Sá n. 301. Phone N. 4573. (R 19615) E

ALUGA-SE em casa de familia uma sala bem mobilada a casal ou rapazes, com ou sem pensão, á rua Silva Manoel 58, T. Cent. 1660. (R. 19621) E

ALUGA-SE um quarto mobilado, em casa de familia; é confortavel e não tem outros inquilinos; é sem pensão; largo do S. Francisco n. 14, 2º andar. (R 19599) E

ALUGA-SE boa sala de frente ou quarto mobilado com ou sem pensão; Senado n. 271 A. (R 19600) E

ALUGA-SE um esplendido quarto encerado, para casal ou solteiro; á rua dos Ourives, 50, 2º andar. (R. 27426) E

ALUGAM-SE bons quartos com pensão. Largo do Machado 42 e Avenida Rio Branco 122, 2º andar. (R 19674) F

ALUGA-SE uma sala mobilada com todo o conforto, a casal ou senhor de tratamento, com optima pensão, em casa de grande tratamento e respeito; phone, banhos quentes; á avenida Mem de Sá, 72, sobrado. (R 28164) E

ALUGA-SE um commodo de frente, mobilado, sem pensão, a casal ou pessoa de respeito, em casa de familia; á rua Senador Dantas n. 82. (R 29158) E

ALUGA-SE um quarto, em casa de familia, para moços, com ou sem pensão, na rua Imperatriz Leopoldina n. 1. Praça Tiradentes. (R 28291) E

ALUGA-SE um quarto de frente mobilado, com pensão em casa de familia; á rua da Quitanda 72, 2º andar. (R 19807) E

Casa Aymoré
32 — RUA DA CARIOCA — 32
Grande variedade em calçados finos, meias e artigos para sport, dos mais afamados fabricantes.
PREÇOS SEM EXEMPLO. — T. Central, 2509.
(13290)

ALUGA-SE um quarto a uma moço que trabalhe fóra, rua do Areal n. 68. (R 19916) E

ALUGA-SE um grande predio em centro de grande chacara, horta e garage, estabulo e mais dependencias para familia de tratamento; á rua Cardoso n. 229, Meyer; trata-se á rua 1º de Março n. 90, sobrado. (R 29433) E

ALUGAM-SE duas salas de frente e um quarto com communicação e completamente independente. Banhos quentes, casa toda encerada; dá-se pensão; avenida Mem de Sá n. 278, sobrado. (R 19844) E

ALUGAM-SE duas magnificas salas para escriptorios, com janella para a rua, tendo uma dellas armação e balcão; alugam-se juntas ou separadamente; rua Theophilo Ottoni n. 17, 1º andar. (R 19882) E

ALUGA-SE o 2º andar do predio 183, da Av. Rio Branco, com espaçosas salas para escriptorios e consultorios. Recebem-se propostas. (R 29473) E

ALUGAM-SE esplendidas salas de frente, com pensão, mobiladas, á rua S. Pedro n. 148, esquina de Uruguayana. (R 29468) E

ALUGA-SE em casa de tratamento, confortaveis commodos a moços ou casaes distinctos, com ou sem pensão, na rua Costa Barros n. 16. (R 29174) E

ALUGA-SE sala de frente mobilada com pensão para casal a dois rapazes. Rua dos Ourives n. 37. (R 28610) E

ALUGA-SE espaçosa sala de frente com tres sacadas, para escriptorio. Rua da Carioca n. 8, 2º andar. (R 19940) E

ALUGA-SE um primeiro andar servido de elevador, dividido em salas proprias para escriptorios de medicos, dentistas, etc., na rua Uruguayana n. 84; trata-se na loja com o sr. Ribeiro. (R. 19751) E

ALUGA-SE sala de frente, mobilada e com pensão, a casal ou empregados do commercio. Preço modico. Rua do Hospicio 113, 2º andar. (R. 19737) E

ALUGA-SE boa sala com 2 janellas de frente; travessa São Francisco n. [illegible] (R 27550) E

Lapa e Santa Thereza

ALUGA-SE uma esplendida sala e quarto, a rapazes solteiros ou casal que trabalhe fóra; tem telephone; rua Joaquim Silva n. 73, sobrado — Lapa. (R 19836) F

ALUGA-SE em casa de familia de tratamento, uma sala de frente, mobilada e com pensão a casal; pedem-se e dão-se referencias. Tel. Central 3671. (R. 29506) F

ALUGA-SE mobilada uma espaçosa sala de frente em casa de familia, a senhores do commercio, em Santa Thereza a 15 minutos da Carioca. Informações pelo phone Cent. 3653. (R 28558) F

ALUGA-SE uma sala de frente, independente, propria para atelier de costuras ou rapazes solteiros; rua da Lapa n. 39, sobrado. (R 28433) F

ALUGAM-SE duas salas de frente e uma interior a casaes que trabalhem fóra ou rapazes do commercio; serve tambem para atelier; quer pessoas de respeito; á rua da Lapa n. 73. (R 27559) F

Cattete, Laranjeiras, Botafogo e Gavea

ALUGAM-SE dois quartos com pensão de primeira ordem, para cavalheiros do commercio, ou casaes distinctos. Corrêa Dutra n. 31. (R 28618) G

ALUGA-SE um bom quarto mobilado na rua Corrêa Dutra n. 140. (R 28622) G

SALA: Aluga-se, perto do Flamengo, com ou sem mobilia, a casal sem filhos, em casa de familia de todo o respeito. R. 2 de Dezembro 75, terreo. (R 28556) G

SALA de frente mobilada ou quarto sem pensão, e só café de manhã, aluga-se á praia de Botafogo 468. (R 29497) G

ALUGA-SE uma boa casa com tres quartos, na rua Buarque Macedo n. 52, perto do mar; trata-se na rua Th. Ottoni n. 38, armazem. (R 28570) G

ALUGA-SE por 350$000 mensaes e contrato, pequena casa mobilada, propria para casal distincto, á rua General Polydoro 91, c. II. (R 28576) G

ALUGAM-SE dois quartos mobilados, com pensão, em casa de familia; á rua S. Clemente 114, sobrado. (R 19931) G

ALUGA-SE a familia de tratamento um andar bem mobilado, com 4 aposentos. R. Corrêa Dutra 48. (R 28571) G

ALUGAM-SE dois excellentes quartos, com janellas para grande jardim, junto ou separado, a casal de tratamento ou senhores de respeito. Rua Buarque de Macedo n. 32. Tel. B. M. 612. (R 19905) G

ALUGA-SE por 650$, com contrato, a casa n. 46, da rua Farani; trata-se na rua General Camara n. 24, Peixoto & C.ª. (R 19849) G

ALUGA-SE um quarto mobilado, a cavalheiro do commercio, em casa de familia de todo respeito; rua Dois de Dezembro n. 33 — Flamengo. (R 19819) G

ALUGA-SE um bom quarto em casa de familia, rua Corrêa Dutra 68, sobrado; tendo uma saleta e banheiro ao lado. (R 28570) G

ALUGAM-SE bons quartos bem mobilados para casal ou a dois rapazes de tratamento. Comida de primeira ordem; rua do Cattete n. 261. (R 29199) G

ALUGA-SE em casa de familia, a um senhor de tratamento, sala interior bem mobilada, com roupa de cama e café de manhã; rua Corrêa Dutra n. 158. (R 29493) G

ALUGA-SE em casa de familia, uma grande sala de frente e um quarto com entrada independente, a cavalheiros e sem pensão, á rua General Severiano n. 136. (R 28557) G

ALUGA-SE uma sala de frente sem mobilia, a um senhor de todo o respeito, na rua Barão de Guaratiba n. 17, sobrado. (R 19885) G

ALUGA-SE um andar superior, com ou sem moveis, completamente independente, com dez commodos, cozinha, banheiro, tanque de lavar roupa, etc., jardim, gallinheiro. Bonde á porta. Ver e tratar, 139, rua Cosme Velho — Laranjeiras. (R 29476) G

ALUGA-SE um apartamento ricamente mobilado, exclusivamente para familia, ou dois cavalheiros, á rua Silveira Martins n. 70, pensão de 1ª ordem. (R 20206) G

ALUGA-SE um porão para guardar moveis, á rua General Severiano n. 130. (R 28557) G

ALUGAM-SE salas e quartos ricamente mobilados com ou sem pensão, a familias e cavalheiros distinctos, com toda a commodidade e grande jardim; rua Santo Amaro n. 39. (R 29323) G

ALUGA-SE uma sala mobilada; rua Pedro Americo n. 26 — Cattete. (R 29290) G

ALUGA-SE sala ou quarto mobilados, independentes, para cavalheiros. Teleph. Sul 1431. (R. 29372) G

ALUGA-SE com pensão bom aposento, bem mobilado, rua Silveira Martins n. 122, Cattete. (R27212) G

ALUGA-SE em casa de familia, um ou 2 quartos com café e sem pensão a pessoas de todo respeito; preço modico; asseio e conforto. Cattete n. 166. Teleph. B. M. 1031. (R 29141) G

ALUGA-SE uma sala e quartos mobilados casal e solteiros; á rua Santo Amaro n. 69. (R 29251) G

TÃO BOM COMO O MELHOR
SINÃO SUPERIOR
O CHRONOMETRO "LEVIS" SE
VENDE POR PREÇO AO ALCANCE DE TODOS
NAS BOAS CASAS EXIJAM O BOLETIM DE GARANTIA
(17076)

ALUGA-SE a esplendida casa da travessa Alice, 36, canto de Candido Mendes. Está aberta até ás 5 horas da tarde. (R. 27507) G

ALUGA-SE em casa de familia um quarto mobilado, por 70$000; á rua do Cattete n. 3. (R 29285) G

ALUGA-SE confortavel sala de frente, mobilada e com pensão, a casal de respeito, em casa de um casal; unicos inquilinos. Aluguel 400$; rua Paysandú n. 168, sobrado. (R 27483) G

ALUGA-SE 1º pavimento assobradado do novo predio, á rua Paysandú n. 168, a pequena familia distincta; tendo sala de frente com 3 sacadas, sala de espera, um quarto, sala de jantar e mais dependencias. Aluguel 360$000. Ver e tratar no mesmo.

ALUGA-SE um aposento com todo o conforto, para um cavalheiro do commercio e de fino trato; rua Dois de Dezembro n. 30. (R 19821) G

ALUGA-SE em casa de um casal, sala mobilada, independente; trata-se pelo telephone Sul 2398. (R 19829) G

TRILHOS
PONTES e VIGAS de TODOS os TYPOS, SUPERSTRUCTURAS METALLICAS, LOCOMOTIVAS, TURBINAS a VAPOR, de
S. A. JOHN COCKERILL
UNICOS REPRESENTANTES
F. de Siqueira & C. Lta.
RUA 1º DE MARÇO, 31
TEL. NORTE, 2830.
(17110)

ALUGA-SE em casa de familia de todo respeito, um bom aposento; rua Dois de Dezembro n. 9, praia do Flamengo. (R 19876) G

ALUGA-SE esplendida sala bem mobilada, independente em casa de familia, a casal que trabalhe fóra, ou a um ou dois senhores. Rua Ferreira Vianna, 79. Cattete. (R. 19788) G

ALUGA-SE um quarto em casa de familia, a casal que trabalhe fóra ou rapazes; rua General Severiano n. 84, casa 4. (R 28189) G

ALUGA-SE a pessoa de tratamento, magnifica sala de frente, independente, com ou sem mobilia, á rua Bento Lisbôa n. 72. (R 19746) G

ALUGA-SE um bom quarto bem mobilado, com ou sem pensão, para senhor de tratamento, á rua do Cattete n. 335. (R 19714) G

Saude, Praia Formoza e Mangue

ALUGA-SE um lindo sobrado na rua Conselheiro Zacharias n. 78, as chaves no armazem. (R 19912) I

Catumby, Estacio e Rio Comprido

ALUGA-SE o predio da rua Major Avila n. 103, com boas accommodações, bom terreno, etc. Trata-se á rua do Ouvidor n. 129. (R 19724) J

ALUGA-SE o magnifico predio da rua Aristides Lobo n. 148; chaves no n. 114; trata-se Ouvidor 45, 1º, sala 2, de 3 ás 5 horas. (R 28541) J

ALUGAM-SE por contrato, dois grandes predios acabados de construir, sendo cada um com uma grande loja para negocio, sala de janta, dois dormitorios, cozinha, etc. e os sobrados para moradia, cada um com sete dormitorios, duas salas, bom banheiro, despensa, copa, cozinha e quintal com tanque, W. C., etc. Rua de S. Christovão ns. 363 e 365. Propostas no Cinema Ideal, com o sr. Pinto. (R. 19773) J

ALUGAM-SE dois quartos sem mobilia, com ou sem pensão, a casal sem filhos ou duas senhoras de tratamento; rua Barão Itapagipe 251. (R 19903) J

ALUGA-SE a pessoa de tratamento uma boa casa a quem ficar com os moveis; rua Mariz e Barros n. 223, visivel de 10 ás 3 horas. (R 29451) J

São Christovão, Andarahy e Villa Isabel

ALUGA-SE em casa de pequena familia, a um casal de tratamento, uma sala de frente e dois quartos, com entrada independente e janellas para o jardim; achando-se os commodos limpos. Pedem-se referencias; rua Santa Luiza n. 59 — Maracanã. (R 28542) L

ALUGAM-SE sala e quarto de frente, ou só a sala, entrada independente, a pessoas que trabalhem fóra; dá-se jantar querendo, preço barato; trata-se á rua S. Luiz Gonzaga, 569. (R 27549) L

ALUGA-SE, junto ou separado, optimo predio, acabado de construir, constando de um sobrado com quatro quartos, duas salas, quintal e mais dependencias e grande armazem com dependencias para empregados, á rua Barão do Bom Retiro 487. Póde ser visto a qualquer hora. (R 29326) J

ALUGA-SE excellente sala de frente, em casa de familia; rua Moraes e Silva n. 126, terreo. (R 19623) L

LAMPADAS
Companhia Paulista de Material Electrico
RIO DE JANEIRO
RUA SÃO JOSE', 76
(13245)

ALUGAM-SE quartos mobilados, á rua Candido Mendes (antiga Dona Luiza) n. 65. (R 27436) L

ALUGA-SE uma boa casa, mobilada ou sem mobilia, com 2 quartos, sala de visitas, gabinete, sala de jantar, cozinha, copa, despensa, bom banheiro com aquecedor, etc. Bello jardim, pomar, horta, gallinheiro e garage. Rua Grajahú', 131, (Andarahy), onde pode ser vista a qualquer hora. (R. 19760) J

ALUGA-SE esplendido aposento com excellente pensão, em magnifica e confortavel residencia de familia do maximo conceito; S. Francisco Xavier. Teleph. Jardim 500. (R. 28275) L

QUARTO, em casa de um casal de toda a discreção e não tendo outros inquilinos, aluga-se um ou dois quartos mobilados ou não, proximo ao Collegio Militar. Cartas neste jornal a R. R. R. (R 27370) L

Cuidae-Vos e Tratae-Vos
respirando as emanações antisepticas das
PASTILHAS VALDA
que actuam directamente por inhalação sobre as
VIAS RESPIRATORIAS.
As Constipações, Dôres de Garganta, Bronchitas, Grippe, etc.,
são sempre energicamente combatidas pela sua antisepsia volatil.
Tendo sempre debaixo de mão uma lata de
PASTILHAS VALDA
verdadeiras
Peçam-nas immediatamente mas recusem sem dó nem piedade as imitações que lhe forem propostas.
As verdadeiras Pastilhas VALDA
só se vendem em latas com o nome
VALDA
VENDA POR ATACADO POR NOSSO DEPOSITO GERAL
165, RUA DOS ANDRADAS
RIO DE JANEIRO
FERREIRA, BURSL & C.ia
(9329)

Terrenos — Vendem-se optimos lotes, bem situados, nas ruas Uruguay, Ladislão Netto, Maxwell, Pontes Corrêa, Juparanã, Indayassú, Barão S. Francisco Filho e Barão de Mesquita (os melhores logradouros do Andarahy), em franca valorização. Facilita-se o pagamento até 5 annos de prazo. Trata-se á rua S. Pedro n. 132, sobrado. Telephone Norte 3259.

TERRENOS promptos a edificar. Vendem-se a preços de occasião, nas ruas Tavares Ferreira, Conde de Porto Alegre e Dona Alice, na estação do Rocha. Trata-se com J. Rezende. R. do Theatro 1, s. 3, das 14 ás 17. (R 28539) N

VENDE-SE uma boa casa, 4 q., 2 s. grandes, rua Goyaz 418, em frente á ponte da estação Piedade; está vasia; trata-se na mesma. (R 27485) N

VENDE-SE uma optima casa 2 s., 3 q., rua calçada, luz electrica, bonde Engenho de Dentro, Cascadura á porta; rua Abolição 178, trata-se na mesma. (R 27483) N

VENDE-SE por preço de occasião um piano-pianola quasi novo e garantido; avenida Mem de Sá 82. (R 28511) N

VENDE-SE um motocycle Indian 1918, necessitando pequeno reparo; motor perfeito e optimos pneus; negocio de occasião; trata-se á rua Visconde Inhauma 93, sob. (R 28511) N

VENDE-SE um lote de terreno, á rua Prudente de Moraes, proximo á rua Oscar Silva; tratar com o sr. Savaget, á rua Theophilo Ottoni n. 135. (R. 28445) N

VENDE-SE por vinte contos, a casa da rua São Januario, 233; trata-se na mesma. (R. 28444) N

VENDE-SE uma casa, estylo moderno, com 3 mezes de uso, feita para o proprio morar, tendo 2 q., 2 s., cozinha com azulejo e ladrilho, quarto de banho, fogão a gaz com serpentina, sala pintada a oleo, terreno de 10 x 40 e bondes a 20 metros; ver e tratar á rua Ferreira de Andrade n. 115, Meyer, bondes de Cachamby, das 10 da manhã em deante. Não se attende a intermediarios. (R 19717) N

VENDE-SE uma casa, recentemente construida, com 2 quartos, 2 salas, saleta, cozinha, agua e luz, dispondo de jardim e optimo pomar; trata-se na mesma, á rua Dr. Pereira da Costa, ...

VENDE-SE no Engenho de Dentro, distante da cidade 30 minutos, á rua D. Thereza ns. 24 a 34, bondes passam na esquina, uma confortavel avenida de optima construcção e estylo moderno. A' frente gradil de ferro e jardim, tendo duas amplas salas, tres espaçosos quartos, cozinha, W. C., caixa d'agua de 1.200 litros, electricidade, quintal todo murado, logar saudavel e magnifico; preço minimo 60:000$; podem ser vendidas em grupo de duas; podem ser vistas a qualquer hora e trata-se com Nascimento, á rua da Assembléa, 123, 2º andar. (R 19858) N

VENDE-SE no Rocha, á rua Bello Horizonte, 20, uma esplendida casa, de fachada moderna, na frente gradil de ferro, tendo dois pavimentos: a parte superior tem duas salas, quatro quartos, quarto de banho, cozinha, W. C.; parte terrea: duas salas, cinco quartos, banheiro, W. C., quintal; preço, 43:000$000; trata-se á mesma ou Assembléa, 123, 2º andar, com Nascimento. (R 19858) N

VENDE-SE em Todos os Santos, á rua Honorio, junto ao predio 119, um magnifico terreno medindo 24 mts. de frente por 106 mts. de extensão, serve para construir uma avenida ou fabrica, perto de bondes um minuto e distante do trem cinco minutos, logar saudavel e magnifico; preço de occasião 11:000$; trata-se á rua da Assembléa 123, 2º andar, com Nascimento. (R 19858) N

VENDEM-SE na estrada Circular, na estrada Braz de Pina, distante da estação cinco minutos, entrada illuminada a luz electrica, duas magnificas avenidas, compostas de dez casas, construidas em 1922 e de optima construcção, dando uma excellente renda, logar saudavel e magnifico, futuramente passará bonde na porta, preço de occasião, 80:000$; trata-se á rua da Assembléa 123, 2º andar, com Nascimento. (R 19858) N

VENDE-SE em Todos os Santos, á rua São Braz 64, magnifica casa em feitio de chalet, tendo duas amplas salas, tres espaçosos quartos, cozinha com fogão a gaz, W. C., enorme chacara toda arborizada, gallinheiro, etc., perto de trem e bondes Cascadura e Engenho de Dentro; preço 20:000$; trata-se na mesma ou Assembléa, 123, 2º andar, com Nascimento. (R 19858) N

VENDE-SE o predio da rua Dona Anna Guimarães, quasi na esquina da rua D. Anna Nery, estação do Rocha, com 2 espaçosas salas, 4 grandes e arejados quartos, cozinha ampla ...

VENDE-SE uma casa com 2 quartos, 2 salas, despensa, cozinha, agua, luz, grande chacara arborizada 17 x 96, tendo nos fundos mais uma casa que rende 80$ mensaes, bondes 5 m. de Lins Vasconcellos e da Boca do Matto 3 m. Facilita-se o pagamento. Não se aceita intermediario. Na rua D. Claudina n. 19, Meyer. Trata-se na mesma. (R 29452) N

VENDE-SE 1 predio novo, de construcção solida, tendo 2 s. g., 2 q. idem, 2 ditos p., 1 g. cozinha, fogão, pia, despensa, privada, chuveiro e tanque para lavar roupa; tem agua e luz electrica. O terreno tem 15 m. de frente e 50 de fundos, cercado de arame farpado, e muitas fruteiras; logar alto e saudavel, perto da praia de banhos e 10 m. da estação. Está livre e desembaraçado. Rua das Missões 137, E. de Ramos, com o proprietario, no mesmo preço de accordo com o comprador. (R 19852) N

Falta de Criados
Com a actual falta de criadas, as donas de casa se vêem muitas vezes obrigadas a fazer serviços domesticos. A electricidade facilita e torna mais agradaveis os trabalhos de casa.
na CASA ELECTROS.
Rua Chile, 9.
Ha em exposição um sortimento completo de apparelhos electricos para todos os fins, e ha empregados attenciosos que explicam gratuitamente o emprego e a utilidade desses apparelhos.
Não custa nada aprender. (11511)

VENDE-SE ou aluga-se um predio novo, acabado de construir (ainda não foi occupado) com materiaes de 1ª ordem e entrada de lado, tendo 2 quartos, 2 salas, cozinhas, W. C., chuveiro, tanque, luz electrica, fogão economico e pia, e terreno cercado de arame de téla; trata-se rua Andrade Figueira n. 122, E. de Madureira. (R 29455) N

VENDE-SE um lote de terreno 10 x 13, com 2 casas boas de pão a pique, rendendo 50$000 por mez de aluguel, a dinheiro ou a prestações, em São João de Merity; trata-se em frente á estação de São João, ...

VENDE-SE no centro da cidade uma pensão com alguns moveis e bem frequentada. Informações á rua da Carioca 63, escriptorio do dr. Souza Castro, com o sr. Andrade, das 12 ás 13 horas. (R 29460) O

VENDE-SE a casa da rua Commandante Coimbra, 17, defronte á estação de Olaria; aceitam-se offertas; trata-se na mesma. (R 27576)

VENDE-SE um predio na rua Alice de Figueiredo n. 74, com tres quartos, duas salas, porão e grande quintal; trata-se na rua Barão Amazonas 23, chaves por favor travessa Alice n. 8; não se trata por telephone. (R 19873) N

VENDE-SE o magnifico predio da r. Tenente França 19, Meyer, Cachamby, tendo tres quartos, sala visitas, jantar, gabinete, quarto de banho com banheira esmaltada, bidet, fogão a gaz, installação electrica, terreno todo murado, com jardim e pomar, motivo venda retirada do proprietario desta capital; tem offerta de 300$000 mensaes para alugar, preferindo vender; optimo emprego capital. (R 29477) N

VENDE-SE uma casa com 2 salas, 2 quartos, cozinha e terreno com 22 m. x 50 m., todo plantado com arvores frutiferas; para ver e tratar á rua Manoelita Fontoura n. 17, estação Ricardo de Albuquerque, trens de Paracamby ou Nova Iguassú. (R. 19866) N

VENDE-SE á rua São Francisco Xavier, perto da rua Mariz e Barros, solido e confortavel predio de porão habitavel dividido o sobrado em tres salas salão, seis quartos, quarto para creado, cópa, despensa, cozinha e dois W. C. jardim á frente e ao lado, terreno murado de 11 por 47; trata-se á rua Buenos Aires n. 131, sobrado. (R 19924) N

VENDEM-SE ás ruas da Harmonia e Gamboa, dois predios para negocio e um para morada; trata-se á rua Buenos Aires, 131, sobrado. (R 19924) N

VENDE-SE á rua Dr. Ferreira Pontes, Andarahy, confortavel vivenda, centro de chacara, 15 x 70; trata-se na rua Buenos Aires n. 131, sobrado. (R 19924) N

VENDEM-SE na Olaria, na Penha e na Circular da Penha, grupos de pequenos predios para morada ou para renda; trata-se na rua Buenos Aires n. 131, sobrado. (R 19924) N

VENDEM-SE, compram-se e constroem-se, metade á vista e metade a praso de dois a cinco annos, predios de todos os valores, em qualquer local; trata-se com J. Pinto, á rua Buenos Aires n. 131, sobrado, telephone Norte 5.236. Attende-se a chamados. (R 19924) N

VENDEM-SE em pequenas prestações, ao alcance de todos, magnificos lotes de terrenos, no magnifico e novo bairro denominado "Campo dos Cardosos". Estes são os melhores terrenos e que são vendidos em prestações. São servidos pelos trens da Linha Auxiliar, com as estações "Cavalcanti" e "Engenheiro Leal", bondes de Cascadura Estrada de Ferro Central, pela estação de Cascadura. Escriptorio, Rua dos Cardosos 352, Cascadura. Prospectos com plantas na rua da Alfandega 28, Companhia Predial. (588) N

VENDEM-SE em prestações, no Engenho Novo, quasi em frente á estação da E. F., magnificos lotes de terrenos. Informações e prospectos na Companhia Predial, 28, rua da Alfandega. (588) N

VENDAS DIVERSAS

VENDE-SE 1 machina Singer, gabinete e 1 com 5 gavetas, cozem e bordam, estão novas, preço de occasião; rua Affonso Penna 89, c. I, proximo Haddock Lobo. (R 19803) O

VENDE-SE 1 machina Singer com 7 gavetas, de costura e bordar; pouco uso, barato; rua 24 Maio, 337. (R 19804) O

VENDEM-SE cabos de aço de pouco uso; preço de occasião; praia da Lapa 68. (R 27557) O

VENDEM-SE tecidos de arame para cercas e gallinheiros, grande variedade de gaiolas e viveiros para todos os passaros; á rua Sete de Setembro, 199. (R. 27131) O

VENDE-SE grande quantidade de tijolos, esquadrias, telhas, calhas, ripas, vigamentos, calhas, etc., das demolições á rua Mariz e Barros n. 183, Praça da Bandeira. (R 28314) O

TALCO de ROSS
Qualidade, Quantidade sem egual.

VELAS LODGE
PARA AUTOMOVEIS SÃO AS MELHORES
ISNARD & Cia.
RUA CHILE N. 25
Phones Centr. 1884-1885.
(9822)

TRASPASSES

Coração - RINS - ASTHMA
Nas suas perturbações, com falta de ar, cançaço, palpitações, pés e rosto inchados, urinas poucas, pulso irregular, tonteiras, dôres nos rins, no coração, accessos nocturnos, bronchite asthmatica, use o CTUSGENOL, approvado pela D. G. de Saude Publica. Para prescripção medica. Na Casa Huber, ... 7 n. 61, Drogaria Pacheco, R. Andradas n. 43 e Laboratorio do pharmaceutico dr. M. Reis, R. dos Araujos n. 101.

TRASPASSA-SE ou aluga-se uma casa ricamente mobilada, com todo o conforto. Para alugal-a, exige-se um bom fiador. Telephone B. M. 1755. (R. 19822) P

TRASPASSA-SE o contrato de um bello palacete, em centro de jardim, com 19 aposentos, garage, proprio para familia de alto tratamento, ou pensão de luxo; bairro, Haddock Lobo, tel. 4636 Villa. (R 29204) P

Achados e perdidos

A CAHEN & Comp. Perdeu-se a cautela desta casa, sob o n. 250.884. (R 28374) Q

CASA Gunthier, Henry & Armando, Rua Luiz de Camões ns. 45 e 47. Perdeu-se a cautela n. 318.571 desta casa. (R. 19579) Q

CASA Campello, Avenida Passos, 29-A, perdeu-se a cautela n. 59055 desta casa. (R. 28369) Q

CASA CAMPELLO — Avenida Passos, 29-A — Perdeu-se a cautela n. 63.510, desta casa. (R 19710) Q

CASA GONTHIER — Henry & Armando — Rua Luiz de Camões ns. 45 e 47 — Perdeu-se a cautela n. 291.622, desta casa. (R 28537) Q

CASA CAMPELLO — Avenida Passos, 29-A — Perdeu-se a cautela n. 65.582, desta casa. (R 19860) Q

CALÇADOS. Saldos, Ns. 32, 33 e 34, diversas qualidades. Preços para liquidar. Casa Dias, Assembléa, 10. (R. 19587) S

COMPRAM-SE moveis, pianos, antiguidades, tapeçarias, louças, machinas e qualquer objecto usado. Não se desfaçam de seus objectos, sem ouvir a offerta do Grande Bazar Museu, telephone Norte 4618, rua Visconde de Itauna n. 183; attende-se a qualquer chamado com urgencia. (R 29495) S

COMPANHEIRO para um quarto de 60$, precisa-se, informe-se com o sr. Martins; rua Marquez de Sapucahy 311, das 6 ás 8 da noite. (R 19841) S

CASAL DECENTE sem creanças aluga metade de casa a outro casal ou a pequena familia nas mesmas condições, sendo dois quartos, sala, cozinha, etc.; tem jardim e grande quintal. Aluguel 200$000. Rua Dr. Macle, n. 45. (R 29463) J

COMIDA A DOMICILIO — A Pensão Bomfim, á rua Conde de Bomfim, 255, telephone Villa 4294, fornece comida a domicilio a preços muito razoaveis. (R 29015) S

COMPRAM-SE moveis, machinas, tapetes, cortinas, reposteiros, metaes, estatuas e louças; paga-se bem; chamados tel. Beira Mar 1705. Cattete, n. 245. (R 28136) S

DINHEIRO sob garantia de pianos e mobiliarios, que ficarão em deposito, ou sob garantia de depositario idoneo. Companhia Aurea, Avenida Passos n. 11. (R 28364) S

ESPIRITA sonnambula. Consultas sobre qualquer sentido, fazendo desapparecer os atrazos, embaraços e rivalidade da vida, por mais difficil que seja, trabalhos verdadeiros e garantidos, rua Barão de Petropolis n. 93 Rio. Bonde da Estrella na porta. (R 27207) S

MOTORES ELECTRICOS E DYNAMOS
Vendem-se dos melhores fabricantes, facilitando o pagamento.
— C. CUNHA —
115, R. Andradas, 115

FABRICA de doces. Vende-se uma em Nictheroy, bem montada, para tratar e mais informações á rua da Carioca n. 77, Armazem, Rio. (R 29347) O

HYPOTHECA, 35 contos, em duas prestações, bons juros, precisa-se; garantia dois predios, alugados com contrato, rendendo 600$: cartas a Dantas, Avenida Passos 102. (R 19830) S

Bicycletas "BIANCHI"
SÃO AS MELHORES
-:- Attenção -:-
Todos os compradores de bicycletas "Bianchi" concorrerão a um premio dos seguintes:
1º — Um AUTOMOVEL "BIANCHI" (modelo 16) carrosseria torpedo, 5 lugares, illuminação e mise-en-marche electrica, completa de todos os accessorios;
2º — Uma MOTOCYCLETTA "Bianchi", 4 H. P.
3º — Uma BICYCLETA modelo R, gran luxo.
4º " " " L " " (Senhora).
5º " " " S Bis, Viagem com carter.
6º " " " S de viagem.
7º " " " Medusa de viagem.
8º " " " Touring de viagem.
9º " " " " " "
10º " " " " " "
PEÇAM PROSPECTOS AOS AGENTES:
Colombo, Gamberini & C.
77 -- AV. MEM DE SA' -- 77
Rio de Janeiro
(17056)

COMPRA-SE um piano urgente para particular, bom autor, embora precise algum reparo; tel. 241 Villa. (R 28111) S

COSTUREIRA — Vestidos de 10$ a 20$, fazem-se com perfeição, no largo do Machado 2, sobrado, phone B. M. 62. (R 19607) S

Casamentos Processos civil e religioso, ...

Gonorrhéa syphilis Cura radical sem dôr, da gonorrhéa, estreitamentos da urethra, cystite, cancros venereos, adenites, prostatites, etc. — Tratamento da syphilis e todas as suas manifestações ...

MME. ANNA, vidente séria, trabalha com muita pratica, diz o presente e o futuro até o fim da vida, consultas domingos e feriados. Rua Buenos Aires n. 202. (R 28690) S

MME. Oriental, espirita e celebre cartomante, e "sciencias occultas", com 20 annos de pratica em Jerusalem e na maior parte da Europa. Leiam a "Gazeta de Noticias" de 24 de junho, e acompanhem suas prophecias. Revela o segredo humano pela graphologia physionomica, lê a palma da mão e toda a sina da pessoa. — N. B. é a unica que dá consultas nesta capital com o nome de Mme. Oriental, e filha de Jerusalem, e não duas como vem sendo annunciado, é só uma prophetisa por este nome. A Mme. Oriental attende suas consultas todos os dias, em seu consultorio, na sua residencia, á rua da Constituição 47, 1º andar. T. C. 2598. (R 28575) S

M. MUSET, acreditada e séria espirita, e não trata de impossiveis quem faz só Deus diz a sina da pessoa dá ao secreto para acompanhar ao Destino para o bem, com pratica na Europa, Norte e Sul America. R. Visconde de Itauna, 525. (R 19918) S

Projectos — Rogerio Futscher
Plantas — 7 Setembro, 183, 1º
Orçamentos — Central 3294.
Preços baratissimos. (R. 27418)

Naturalizações e casamentos de extrangeiros no Brasil. *Agencia Juridica Internacional. — Alfandega, 90, sob.* (R 27312) S

PENSÃO — Fornece-se a domicilio e á mesa, a Pensão Atlantica, conhecida pela rigorosa hygiene e excellencia de seu paladar; rua Corrêa Dutra n. 25. Telephone B. Mar, 432. (Preços modicos). (R 19618) S

PRATEADOR Brasil. Limpa e restitue o prateado aos metaes que o tenham perdido pelo uso. Rua da Carioca n. 25, "A Taça de Ouro". (R 24281) S

PIANOS. Vendem-se ou alugam-se á rua Senador Euzebio, 30. (R 29330) O

PIANO. Vende-se, bonito e quasi novo e perfeito; preço modico; á rua Ubaldino do Amaral n. 32, sob., ...

PIANOS com- e auto-pianos — Não comprem sem pedir catalogos ou visitar a grande e bella exposição de pianos crapaud, de armario e auto-pianos novos e authenticos, de 10 das principaes fabricas allemãs. Preços populares, sem competencia, e dá-se prazo. A casa que mais pianos vende. R. Ferreira & C. Rua São Francisco Xavier, 388 — T. V. 3.968. (10840)

Xarope de Guaco
Glyco-Creosotado
Tosses Bronchites e Affecções Broncho-pulmonares
Poderoso expectorante e antintiseptico dos pulmões. (R 28518) A

OFFERECEM-SE capas para mobilia, a 85$. Stores bordados a 25$, com armação; á rua Senador Euzebio 88, tel. Norte 4079. Casa Verde. (R 10544) S

PIANO. Vende-se um piano de estudo, 600$, r. Viscondessa de Pirassinunga 43. (R 28582) U

PIANO allemão e mandolino napolitano, vendem-se, por pouco preço, ...

DR. BRITO E SILVA FILHO Dá consultas de 1 ás 2 horas, Pharmacia Vial; rua Haddock Lobo n. 174.

IMPALUDISMO E ASTHMA, ... los processos dos medicos allemães drs. Waulbaum e Karl Loyd, ... 14 ás 16 horas. Instituto ... do Dr. S. S. Brandão. Rua ... do Coelho n. 119.

Doenças nervosas e da vontade. Epilepsia (mal de ...), Manias, ... to da embriaguez, pela suggestão, ... Cunha Cruz, R. Chile n. 11, ...

VENDEM-SE capas para mobilia a 85$. Stores bordados com armação a 25$; á rua Senador Euzebio 88, tel. Norte 4079. Casa Verde.

VAGA-SE no dia 15 deste mez quarto mobilado para casal de fino trato, em casa de familia respeitavel. Cartas a I. L., no escriptorio desta folha.

GONORRHEA e suas complicações. Cura radical, processos seguros e rapidos. — Drs. JOÃO ABREU e BRANDÃO CUREA. Das 8 ás 10 horas. Rua S. Pedro 64. Tel. Norte 4803.

Apparelhos de Raios X para Therapia e Diagnostico
SIEMENS
Companhia Brasileira de Electricidade
Siemens Schuckert S. A.
RIO DE JANEIRO
Rua Buenos Aires, 20
Deposito e venda:
Rua da Alfandega, 178

MEDICOS

Blanchette

(Producto da PERFUMARIA IRACEMA)

Creme liquido sem deposito (Fórmula de J. Perier)

Amacia, clareia, alimenta, rejuvenesce e embelleza a pelle. Incomparavel fixador do pó de arroz na cutis.

Premiado na Exp. de Turim e Rio de Janeiro

Tonico Iracema

Esplendido renovador, que devolve, sem pintar, ao cabello branco, sua côr natural primitiva, preta, loura ou castanha. Unica loção que extingue rapidamente as caspas e evita a quéda do cabello.

A' venda nas melhores Perfumarias, casas de armarinho, pharmacias e drogarias.

DENTISTAS

DENTISTA

DR. SILVINO MATTOS, laureado especialista em dentaduras, com ou sem chapa, paroiaes ou duplas; extracções e tratamento de dentes sem a minima dor; obturações a platina, ouro, porcellana, PIVOTS, corôas e cantos de ouro, etc. Toda a obra é feita com perfeição, rapidez, maxima garantia, ao alcance de todos e em prestações. Rua Sete de Setembro n. 231, proximo á praça Tiradentes, das 7 da manhã, ás 21 horas, todos os dias. Phone: 1.555 Central. (R 28578) R

ALUGA-SE o sobrado da rua Conde de Bomfim 211, chaves no 230 da mesma rua. (R 28573) R

ALUGA-SE parte do tempo do gabinete electro-dentario; rua Uruguayana, 39, com o Dr. Peixoto. (R 28536) R

DENTISTA

DR. MOREIRA SENNA. Extracções e tratamento de dentes completamente sem dôr. Collocação de dentes com ou sem chapa, corôas, pivots, obturações a porcellana, etc. Trabalhos rapidos e garantidos por longo tempo, por preços modicos, das 8 ás 21 horas. Rua Uruguayana 226, esquina de Marechal Floriano. Tel. N. 6694. (R 19596)

DENTISTA Dr. Aldo Cunha — Trabalhos rapidos, garantidos e sem dor; á rua Marechal Floriano, 55. (R 27474) R

Gabinete dentario

Vende-se uma ou traspassa-se o local. — Hennio. Trata-se com o sr. Carlos, Casa Cirio. (R 19790) R

DENTISTAS. Exijam a broca, a Godiva, a amalgama e a Placa de Base Alston, que são incontestavelmente as melhores. Em todas as casas dentarias do Rio e do interior. (0844) R

DENTISTA — Aluga-se gabinete electrico a profissional que dê referencias. Avenida 137, 1º andar, sala 5. Dr. Floripes. De 8 ás 9 1\|2 e de 4 ás 5. (R 28588) R

DENTISTAS — Vende-se um quadro electrico Ritter, um motor electrico Ritter, uma cadeira Ritter, uma cadeira Sombra, um motor pé S.S.W. e outros apparelhos. Rua da Carioca 41, 2º andar, sala 8, com Peçanha. (R 29505) R

OS males que, além das dôres, tormentos e desgostos, trazem immensos más, desapparecem sem muito custo, Marquez de Sapucahy, 317. (R 19840) S

PROTHETICOS. Para obter bons trabalhos são indispensaveis os dentes Alston Novalloy, o Vulcanite, o Revestimento Alston, o Cesso D. D. C., etc. Em todas as casas do Rio e do interior. (0844) R

Dr. Silvino Mattos

Laureado com as maiores e mais elevadas recompensas em varios Congressos Scientificos e em numerosas Exposições Universaes, Internacionaes e Nacionaes, a que concorreu com trabalhos dentarios, 26 annos de pratica. Especialista em dentaduras anatomicas, parciaes e duplas. Rua Sete de Setembro n. 231, proximo á praça Tiradentes, Phone 1.555 Central. (R 28578) R

Dr. Silvino Mattos

Laureado cirurgião dentista. Adaptação de dentaduras artificiaes, desde 10$; obturações desde 5$; extracções desde 5$; etc. Rua 7 de Setembro, 231. Tel. 1.555 Central; das 7 ás 5 da tarde, todos os dias. (R 28578) R

DENTISTA — Dr. Argemiro Pinto com pratica das Escolas de Nova York, Paris e Londres. Obturações desde 3$. Collocação de dentes desde 5$ etc. Rua da Assembléa n. 123. (9827) R

Dentista — Heitor Corrêa — Especialista em trabalhos a ouro e dentes artificiaes. Francisco S. Francisco, 12. Tel. 3440, Central. (13498) R

SRS. DENTISTAS — Compram-se pinças de algodão e espelhinhos de bocca, na rua 7 de Setembro 231, sobrado, com Duart. (R 28578) R

PARTEIRAS

MME. GUIN. Prof. parteira, ex-interna da Maternidade de Barcelona, revalidada no Rio; partos e outros trabalhos. O exame da gravida é necessario um mez antes do parto; Consultas, S. José 27, de 1 ás 5. Tel. 1197 C. Residencia, Buarque de Macedo n. 78. Tel. 104, B. M. (R 25846) Y

PARTEIRA e enfermeira diplomada Mme. Elvira, 20 annos de pratica, faz todos os trabalhos de sua profissão, attende de 1 ás 4, á rua dos Andradas 149, telephone Norte 5920. (R 23885) Y

MME. Palmyra Taveira Morgado, mudou-se para a rua Wenceslau, 76, estação do Meyer. (R 27562) S

SENHORAS Partos. Tratamento dos abortos e suas consequencias, corrimentos, colicas utero-ovarinas e regras irregulares e prolongadas. Assembléa 54, das 10 ás 21 horas. DR. PEDRO MAGALHAES. (R 19712) Y

FALTA de menstruação e colicas uterinas, suspensões, regras escassas, atrasos; fica boa tomando capsulas Sevenkraut, de Apiol, Sabina e Arruda, são efficazes e garantidas. Deposito Geral: Drogaria Geraldes, rua Uruguayana n. 142. — Pedidos do interior mais $500. Tubo 7$000. (R 27532) Y

Professores e professoras

AULAS particulares de Mathematica, Physica e Chimica; prof. A. Rocha, av. Mem de Sá, 37. (sob.). Tel. C. 2092. (R 27548) Z

AULAS particulares de portuguez arithmetica, algebra, escripturação, contabilidade, francez. Rua de S. Pedro 145, sala 14. (R 24285) Z

COPIAS á machina. Uruguayana, 30, 1º andar. (R. 27402) Z

COPIAS á machina, $600 original, carbono $300. — Alugam-se mach. á hora; 7 de Setembro n. 107, 1º. ESCOLA URANIA. (R 28103) Z

DACTYLOGRAPHIA e curso mechanico. Largo da Carioca n. 12, 1º andar. (R 19677) Z

DEUTSCHE junge Dame wird gute Stellung als Hausfrau und Lehrerin finden beim ernsteim Herrn. Caixa Postal 1717. Rio. (R 19921) Z

DACTYLOGRAPHIA — A ESCOLA URANIA ensina por 10$ mensaes, dá diploma e recommenda ao commercio. Aos seus alumnos, ensina correspondencia commercial gratuito; 7 Set. 107, 1º, das 9 ás 21 horas. (R. 28293) S

DACTYLOGRAPHIA — Mensalidade de 5$000 e 10$000, av. Rio Branco 151 e Archias Cordeiro 159. (R 20414) Z

EXPLICADORES de Preparatorios 7 de Setembro n. 107, 1º andar. (R. 29504) Z

FRANCEZ, pratico e therico progressos rapidos, Mme. GUION. Edificio do Odeon, sala 11. (R 26725) Z

ESCRIPTURAÇÃO Mercantil e bancaria, ensina o Prof. Mario Lemos; Rua 7 Setembro n. 107, 1º. (R. 19588) Z

EXPLICADOR — Professor diplomado prepara candidatos a exames de Portuguez, Francez, Chorographia e H. Brasil e materias de admissão aos Collegios Militar e Pedro II e E. Normal. Dá lições a domicilio. Rua Barão de Mesquita n. 31, Andarahy. (R 27400) Z

Escripturação Mercantil

POR CORRESPONDENCIA

Em doze lições remettidas pelo Correio aos estudantes do interior, uma por semana.

Lições claras e comprehensiveis que tornam o estudo facil e proporcionam o resultado desejado, sendo sufficiente, apenas, o conhecimento da lingua do paiz e quatro operações de arithmetica.

O ensino por meio de correspondencia é applicado por todos os paizes europeus e America do Norte, tendo conquistado fama mundial pelos resultados obtidos.

Para obter informações, envie este annuncio com seu endereço a

Francisco Hoffmann

Caixa Postal n. 1.385. — Rio de Janeiro.

D. (12758)

ENSINA-SE trabalhos de ceramica, pinturas em relevo sobre vidro madeira e tecidos, cache-pots, bandejas e outros trabalhos, á rua Visconde de Santa Isabel 17. V. Izabel. (R 27246) Z

COPIAS A' MACHINA com esmero, presteza e sigillo. Largo da Carioca 12, 1º. (R 19677) Z

INGLEZ — Professora distincta dá lições theoricas e praticas do seu idioma; chamados das 7 ás 8 da noite, á rua Candido Mendes n. 65, Gloria. (R 27477) Z

IDIOMAS? Só methodo Valenfort, do prof. Daniel V. Valenfort. Textos proprios. Curso completo 100$. Lição ensaio, gratuita. (R 19919) Z

INGLEZ, Mr. Rodger, americano, ensina este idioma, por preço modico; á r. da Alfandega n. **199**, sob. (R 29137) Z

MME. de Moraes Sarmento lecciona piano pelo programma do Instituto Nacional de Musica, em sua residencia, á rua Dr. Silva Pinto 27, Villa Isabel. (R 26580) Z

PROFESSOR — ex-lente S. Francis College New-York, lecciona inglez, francez, hespanhol e italiano; unico que nesta capital póde preparar alumnos em poucos mezes, pelo seu methodo claro e rapido; av. Gomes Freire n. 108, terreo. Turma extraordinaria. (R 27204) Z

PROFESSORA de piano — Alumna do 7º anno da Escola Figueiredo Roxo, acceita alumnas em sua residencia ou vae a collegios. Telephonar para N. 2797. (R 29490) Z

PROFESSOR BARBOSA. Lecciona portuguez, francez e arithmetica; preços modicos; rua Alfandega, 199. (R 27305) Z

500 RÉIS A HORA — ALUGAM-SE machinas de escrever. Largo da Carioca 12. (R 19677) Z

PROFESSORA de piano lecciona pelo methodo do Instituto, a 20$ mensaes; tel. Villa 2520. (R 28416) Z

PROF. de portuguez, diplomado por uma "Escola Portugueza", lecciona a domicilio. Preços modicos. Trata-se com F. de Almeida. General Camara 136, sob., T. N. 4569. (R 19850) Z

PROFESSORA, ex-directora do Collegio Sylvio Leite, acceita alumnos internos até 12 annos, semi-internos e externos de qualquer edade. Aulas infantis, primarias, secundarias e de preparatorios, musica e trabalhos de agulha. Rua Mariz e Barros, 186. (R 27275) Z

PROFESSORA de piano, diplomada pelo I. N. de Musica, lecciona a preços modicos, Tel. I. 1901, das 8 ás 11 da manhã. (R 19697) Z

PREPARAM-SE alumnos para exames de admissão ao Collegio Militar, Pedro II, Ac. do Commercio, etc. Aulas particulares. Boulevard 28 de Setembro, 279, casa III. (R 27990) Z

PARA a Esc. Normal, Collegios Militar e Pedro II, preparam-se candidatos á rua Duque de Caxias, 44, Villa Isabel. (R 19716) Z

TRABALHOS dactylographicos. Mlle. Wellington executa-os artisticamente. Experimentae; não vos arrependereis. R. Macedo Sobrinho, 4, Humaytá. (R 26740) Z

TRADUCÇÕES, versão e redacção de qualquer natureza, pelo prof. Dr. Washington Garcia. Praça Tiradentes n. 9. Tel. C. 2823. (R 28009) Z

DR. Washington Garcia — Advogado, causas em geral, consultas gratuitas. Praça Tiradentes 9, Tel. C. 2823. (R 28009) R

AULAS particulares pelo prof. Dr. Washington Garcia. Preparatorios e concursos. Praça Tiradentes 9. Tel. C. 2823. (R 28009) Z

ULTIMOS ANNUNCIOS

Cozinheiros e cozinheiras

EMPREGADA, cozinha e lavar, familia, bonde á porta, Luis Vasconcellos 264. Paga bem. (R 29481) B

PRECISA-SE de uma cozinheira do trivial na rua Corrêa Dutra 140. (R 28621) B

PRECISA-SE de um rapaz para arrumar quartos na rua Corrêa Dutra n. 140. (R 28621) B

PRECISA-SE de uma cozinheira para o trivial variado que durma no emprego, Rua Senador Dantas n. 82. (R 28620) B

Creados e creadas

PRECISA-SE de uma lavadeira. Trata-se na rua das Laranjeiras n. 453, casa 10. (R 28616) C

PRECISA-SE de um copeiro encerador, á rua Marquez de Abrantes n. 151. (R 19944) C

PRECISA-SE de um rapaz para ajudante de cozinha, á rua Marquez de Abrantes 151. (R 19944) C

Empregos diversos

OFFERECE-SE um ferreiro, habil, de pedreira na rua da Assumpção n. 80. (R 28551) D

Casas e commodos centro

ALUGA-SE um quarto mobilado, para moços com liberdade, tem telephone, rua Frei Caneca 238, sob. (R 29513) E

ALUGA-SE uma pequena sala independente, bem mobilada, para um senhor, 214, rua dos Invalidos. (R 19942) E

ALUGAM-SE dois compartimentos do 2º andar da rua Uruguayana n. 7, sendo um de frente, sómente para escriptorio; deposito de mercadorias limpas ou residencia de cavalheiros que trabalhem fóra. (R 28626) E

ESCRIPTORIO. Aluga-se uma sala de frente, mobilada e com telephone, á rua D. Manoel n. 28, 1º andar. Preço 200$000. Em frente á Caixa Economica e ao lado edificio do Forum. (R 28550) E

QUARTO — Aluga-se um para cavalheiro, Assembléa 34, 2º and. (R 19946) E

São Christovão, Andarahy e Villa Isabel

BOA sala de frente, com 3 janellas para a rua, mobilada e com boa pensão, aluga-se em casa de familia de respeito a casaes em eguaes condições, á rua do Matteso 80, proximo á praça da Bandeira. (R 19943) L

OZENA

(FETIDEZ NASAL)

Cura garantida e rapida, pelo **DR. EURICO DE LEMOS** "especialista de doenças de garganta, nariz, ouvidos e bocca". Professor livre da Faculdade de Medicina do Rio de Janeiro. Consultorio, rua da Assembléa n. 13, sobrado, das 12 ás 6 horas da tarde. (R 19897) R

Infallivel

Primeiramente elimina a dor. — Depois extrae o callo

Qualquer pessoa que tem callos soffre horrivelmente quando anda, porque não gosta de manquejar pelas ruas.

Contudo o callo mais doloroso bem como qualquer pelle callosa é facilmente extrahida com o "Gets-It".

Compre V. S. um pequeno frasco d'esta callicida, applique algumas gotas sobre a superficie callosa, e em poucos segundos o "Gets-It" mostrará a sua efficacia.

A acção do "Gets-It" é tão effectiva, que poucos segundos depois da sua applicação o callo pode ser levantado completamente com os dedos, sem que produza incommodo algum, e V. S. poderá andar sem coxear e sem soffrer dores horriveis.

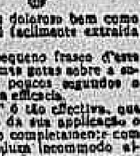

O genuino "Gets-It" tem a marca (um gallo sobre um pé humano) no pacote e no frasco. Fabricado por E. Lawrence & Co., Chicago, E. U. A. Unicos distribuidores no Brasil: GLOSSOP & CO. Rio. (3799)

CORTE

costura e chapéos, ensina-se em tres mezes, sendo o ultimo gratuito, á rua S. José n. 93, 2º andar. (R 28597)

235, Laranjeiras Pensão Internacional

Magnificos aposentos, optimo tratamento, grande jardim, preços modicos. (R 27574)

Nervosos, Cansados Agitados ou Anciosos

Melhora-se-lhes consideravelmente o estado com

VERONIDIA

ANTISPASMODICO IDEAL

Remedio inoffensivo que não produz avezamento.

Approvado pela Inspectoria Geral de Hygiene do Rio de Janeiro.

Estabelecimento ALBERT BUISSON 157, Rue de Sèvres, Paris

E TODAS AS PHARMACIAS

(9330)

Machina Singer Gabinete

Vende-se uma de costura e bordar, gabinete e uma com cinco gavetas, estão novas, barato. Rua Affonso Penna n. 89, casa I. (R 28615)

ALUGA-SE

dois lindos aposentos, sendo um de frente, a casal sem filhos ou moços do commercio, com ou sem pensão, á rua do Cattete n. 341, casa de todo conforto e de pequena familia de tratamento, quasi na esquina de Almirante Tamandaré. (R 19935)

VALENTINE

Tintas de fina qualidade.

CORES SORTIDAS

Est.s MESTRE & BLATGE', S. A. rua do Passeio 48 a 54. (17180)

AUSTRIA

Vende-se um milhão de corôas papel-moeda, por... 170$000 — Avenida Rio Branco, 5. (R. 28605)

Escola de Dansas Modernas

RUA SACHET, n. 4, 1º andar. Rio. Tel. C. 4463. O CURSO E' DIRIGIDO por um profissional competente. Aulas particulares em sala completamente reservada, diurnas e nocturnas na séde e a domicilio, das 7 da manhã ás 22 da noite. Curso geral de ambos os sexos (em conjunto) todos os dias, das 7 1\|2 ás 11 da noite. 30 lições, 15$000. (R 29509)

PENSÃO MILTON

Alugam-se bons quartos bem mobilados, bom tratamento. 26, rua Marquez de Abrantes. (R 29514)

Pharmaceutico

Dando de si as melhores referencias, aceita propostas para dar o nome e trabalhar em pharmacia do interior. — Cartas nesta redacção a F. C. (R 29516)

IAM AMPUTAR-LHE O BRAÇO

Srs. Viuva Silveira & Filhos

Theodorico Fernandes da Silva nos communica em carta de setembro 1920 que, estando seu filho Arthur Fernandes da Silva soffrendo de uma grande ulcera no braço, lançou mão de todos os recursos tendo consultado especialistas, sem conseguir resultado. Quando dispunha-se a mandar amputar-lhe o braço, a conselho medico, teve a feliz idéa de fazel-o tomar o grande depurativo "ELIXIR DE NOGUEIRA", do Pharmco. Chimico João da Silva Silveira e, com grande surpreza notou que, terminado o 1º vidro a ulcera começava a se fechar. Animado com tão surprehendente resultado continuou o tratamento com o "Elixir de Nogueira", até que ao finalizar o 7º vidro, conseguiu sua cura completa. — Barra Mansa, 29 de setembro de 1920. — *Theodorico Fernandes da Silva* (colono da fazenda da Gramma, de propriedade do major Luiz José Alves). — (*Firma reconhecida*).

O grande depurativo "ELIXIR DE NOGUEIRA", vende-se em todas as pharmacias e drogarias do Brasil, e Republicas Sul-Americanas. (2790)

ESTAMPADORES

Precisa-se para fabricação de latas á rua da Gamboa 1, (Moinho Inglez). (R 19884)

Já rubricou os seus livros?

O prazo termina a 30 : 10$000 por cada um. Com Palhares. Rua Andradas 84. — Tel. Norte 3175. (R 19886)

"CASA" CERQUEIRA & ALVES

111 - Avenida Passos - 111

BELLISSIMO MODELO em Beje, claro e escuro e em outros feitios.

Pellica envernizada . . . 32$
Buffalo branco . . . . 32$
Beije e perola, a . . . . 40$
Com fivella, mais . . . . 3$

ALPERCATAS BRANCAS
12$000, 13$000 e 14$000
ALPERCATAS DE VERNIZ
8$000, 10$000 e 12$000.
Para o interior mais 2$000.
TEMOS LUIZ XV
Desde 24$000 e 25$000
(15413)

PHARMACIA

Compra-se uma de pouco capital, com moradia, para familia. Cartas a E. S. S. (R 19.853)

OURO de 4$000 a 20$000 a gram.

Compra-se qualquer quantidade e qualidade de OURO, pelos preços acima, pois só nós o podemos pagar PORQUE compramos para AMOEDAR. PLATINA de 30$ á 65$000 a gr. BRILHANTES, PRATAS de 100 á 2$ a gr.; não vendam seus OBJECTOS USADOS, etc., sem ir primeiro á RUA URUGUAYANA 131 A. — N. B. — Pagamos o que annunciamos, pois não é fantasia. Procure á casa do amoedador que não perde seu tempo. (R 19883)

Em Campo Grande, Dist. Fed.

Sitio, vende-se barato, um pequeno com casa moderna e nova, bem construida, fonte nascente, completamente plantados com arvores fructiferas. Informações no Café Fim do Mundo, Campo Grande, perto da estação. (R 29489)

Pensão Beira Mar

Dispõe de quartos para familias e cavalheiros. — Praia do Flamengo n. 84. Telephone Beira Mar 217. (R 28607)

Moveis de escriptorio

Por preço de occasião, vende-se completo escriptorio. Rosario 76, 2º. (R 28593)

PHARMACIA

Precisa-se de um official com muita pratica, no largo do Rosario 20 A. (R 19922)

MEDICO

Precisa-se para clinicar aqui e viajando. Rosario 76, 2º andar. (R 19917)

CASA

Aluga-se ou vende-se uma grande, propria para familia de tratamento, com garage e grande terreno. Rua Getulio n. 153, Todos os Santos. Trata-se á rua S. José n. 110. Pode ser vista a qualquer hora. (R 19913)

SALA OU QUARTO

Um moço precisa no Flamengo ou Russell, em casa de familia de tratamento, sem moveis. Carta nesta folha a C. E. V. (R 28606)

DINHEIRO

Empresta-se sob garantia de mercadorias a despachar ou despachadas e depositadas ou a depositar em trapiches. Condições vantajosas. Prazo longo. — Sociedade Anonyma Martinelli — Avenida Rio Branco ns. 106\|108, 2º andar. Trata-se com o dr. Limongi. (R 28612)

Cupim, Brocca, Caruncho

Destroem-se estes insectos por completo, em predios, mobilias, pianos, embarcações, etc. Tendo carta privilegiada e marca registrada. Trabalho garantido. — Trata-se á rua do Livramento n. 120, Telephone Norte n. 4325, com Bernardo Ferreira ou Ignacio Machado Ferreira. (R 19920)

BIOTONICO FONTOURA

O mais completo fortificante

Com o seu uso observa-se o seguinte:

1º. Sensivel augmento de peso.
2º. Levantamento geral das forças.
3. Desapparecimento do nervosismo.
4. Augmento dos globulos sanguineos.
5. Eliminação da depressão nervosa.
6. Fortalecimento do organismo.
7º. Maior resistencia para o trabalho physico.
8º. Melhor disposição para o trabalho mental.
9º Agradavel sensação de bem estar.
10º. Rapido restabelecimento nas convalescenças.

REFORMAR VESTIDOS

Só com tinta

"GERMANIA"

A' VENDA EM TODA PARTE (17154)

Empenhar ?...

SO' NA CASA GONTHIER

45 RUA LUIZ DE CAMÕES 47

EMPRESTA O VALOR REAL

(3440)

CLINICA CIRURGICA do DR. CRISSIUMA FILHO

da Academia de Medicina, com pratica dos hospitaes da Europa, dispondo de uma bem montada casa de saude, exclusivamente para os seus doentes (com diarias a partir de 12$000), encarrega-se do tratamento das molestias cirurgicas em geral, e com especialidade das dos apparelhos urinario e da geração (rins, bexiga, prostata, urethra, utero e ovarios), estomago e intestinos (appendicites, hernias, hemorrhoides e fistulas), tumores do ventre, seios e testiculos. Encarrega-se de embalsamamentos. Consultorio: RUA RODRIGO SILVA 7, ás 24 horas. Central 5730. (51612)

XAROPE PEITORAL — DE — ANGICO COMPOSTO

CURA *Tosses, Bronchites Agudas ou Chronicas, Catarrhos, Constipações, Influenza, Asthma, Coqueluche, Defluxo, etc.*

Vende-se em todas as Pharmacias e Drogarias. — Deposito: *Pharmacia Bragantina* — Rua Uruguayana, 105. (5468)

EMPRESTIMOS sob hypothecas

A "SUL AMERICA" faz emprestimos sob hypothecas nesta capital a prazo e juros convencionaes.

17135

AOS RHEUMATICOS

O sr. F. R. Barreto, conceituado negociante á rua dos Coqueiros estava entrevado na cama desde dezembro, com terrivel rheumatismo. A conselho de seu medico, usou o afamado Rob de Summa Salsado de Alfredo de Carvalho. Com tres frascos apenas já tomou conta do seu negocio. E, como este caso conta o Rob de Summa milhares. A' venda nas boas pharmacias e drogarias. Deposito: rua 20 de Abril 16 e Primeiro de Março 10 — Alfredo de Carvalho & C. (589)

(5737)

Manteiga Phosphatada Simões

Dep. Drog. J. M. Pacheco — R. Andradas 43 — Stock sempre fresco e a varejo pelo preço da fabrica, da fabricante em Minas. Vende-se em todas as (10495)

Cia. Crystalleria Barone

São Paulo

Fabrica de artefactos de vidro

REPRESENTANTES:

Lee & Villela

84, Viscondo Inhauma - Rio

TELEPHONE, NORTE, 2654

(8953)

CUNHA PINTO & C.IA

S. José 9 e 11

MOVEIS — TAPEÇARIAS

DORMITORIOS — Salas de jantar, sala de visitas em todos os estylos e para todos os preços. — Tapeçarias finas, tecidos em geral.

(13310)

CAVALLO

Vende-se um de meio sangue, zaino, com toda escola e muito elegante. — Para ver e tratar á rua José Mauricio n. 54. (R 28549)

Ipanema - Terreno

Compra-se um. Cartas ao drr. Wagner, rua G. Dias 17, sobrado. (R 28546)

Cabra leiteira

Vende-se uma, suissa, com duas crias, de poucos dias. Avenida Atlantica n. 328. (R 28544)

To let at Gloria

Big furnished room with board, suitable to single gentleman or married couple without children. Magnificent view. Praia do Russell n. 10.

RODA DA FORTUNA

1362 1213
3231 8170

GARANTIA 146
AGAVE 585
E. do Rio, 6—7—923.
(R. 28590)

A FORTUNA
422

6\|7\|923 — Nictheroy. (R 28560)

ROYAL 336
PRIMAVERA 597
Nictheroy, 6—7—923.
(R. 19902)

PAULISTA
706

P. & M. — 6\|7\|923. (R 19894)

HORA . . . . 911— 3
REAL . . . . 566—17
ESPERANÇA . . . 348—12
O. e COMP.
(R. 19899)

A POPULAR
623

6\|7\|923. (R 28585)

FLUMINENSE . . . 124
OPERARIA 866
NOITE 722
CARIDADE 322
Nictheroy, 6—7—1923.
V. P.
(R. 28600)

A LOTERICA
354

Rio, 6\|7\|923; Hoje, ás 6 1\|2. (R 19900)

GARANTIA 941
FEDERAL 877
E. Rio, 6—7—923.
(R. 28608)

GARANTIA
520

P. P. P. — 6\|7\|923. (R 19901)

A MERCANTIL . . . 226
Gtia. PAULISTA . . 957
A MINA 203
A BELLA 016
E. Rio, 6—7—923.
C. GRANDE.
(R. 28610)

A PREFERIDA
A 421

A CONFIANÇA
A 696

Rio, 6\|7\|923. — J. A. (R 19927)

ANNA
003
MARIA
583
ROSA
883
MASCOTE
499
(R 28596)

IDEAL
397

E. R. — Rio, 6\|7\|923. (R 10032)

RIO MENSAGEIRO

Junto a este jornal — Entrega volumes a domicilio e recados urgentes e garantidos. Telephone Central 58. (R 28363)

Pintura de cabellos

Madame Ribeiro, particularmente tinge cabellos com um preparado vegetal inoffensivo, de sua propriedade. Trabalha tambem com Henné; rua S. José n. 50, sob., proximo á Avenida. — Tel. Central 1.289. (4045)

Enxergões de arame

DISPOSITIVO PRIVILEGIADO, economico e efficaz, com cujo emprego se evita o grande inconveniente que mostram os typos presentemente fabricados de afundarem no meio. — A adopção deste dispositivo patenteado garantirá um enorme mercado á fabrica que delle fizer uso futuramente, porque exclue a concorrencia, sem, todavia, augmentar o preço de custo dos enxergões. O concessionario, antes de montar a fabrica nova, prefere, a bem dos interesses de ambas as partes, entrar em accordo com alguma fabrica poderosa, já existente, licenciando o seu privilegio para este Districto Federal ou, tambem, para todo o Brasil. — Pode ser procurado diariamente, das 2 ás 4 horas, para informações, etc., na rua da Alfandega n. 272, sobrado, escriptorio Marcel Ruttiman. (R 29468)

Engenho de fita

Vende-se um excellente, em optimas condições, do fabricante Guillet Fils, para serrar tóros de 1m.20 de diametro, com carro de ferro de 15 metros de comprimento, avanço por cremalheira graduavel, machina de grande producção, com todos os accessorios para seu funccionamento. — Trata-se á rua Vasco da Gama n. 166. (15612)

LOTERIAS

LOTERIAS DO ESTADO DO RIO DE JANEIRO

Resumo dos premios da extracção de 6 do corrente:

67.632 (Capital)	25:000$000
22.889	3:000$000
56.844	2:000$000
6.332	1:000$000
95.631	1:000$000

PREMIOS DE 500$000

65911 75496 84776 89518

PREMIOS DE 200$000

52625 65167 57422 15668 99483
60240 99009 23481 83260 6651

PREMIOS DE 100$000

84845 76253 95725 65217 27746
53201 84926 78490 13313 22062
74345 29787 29376 18643 72138
87486 76595 10768 97113 5065
10651 45079 39570 1453 59519
4831 58019 818 60622 46779
52406 33760 80586 42040

APPROXIMAÇÕES

67631 e 67633	150$000
22888 e 22890	100$000
56843 e 56845	100$$$

DEZENAS

67631 a 67640	50$000
22881 a 22890	40$000
56841 a 56850	40$000

Todos os numeros terminados em 632 têm 20$; em 889 têm 15$; em 844 têm 15$; em 2 têm 2$; exceptuando-se os terminados em 32 que têm 4$000.

LOTERIAS DA CAPITAL FEDERAL

Resumo dos premios da extracção de 6 do corrente:

45.714 B. Horizonte)	20:000$000
26.870	3:000$000
2.876	2:000$000
9.754	1:000$000
63.440	1:000$000

PREMIOS DE 500$000

72 9850 24017 39880 49522

APPROXIMAÇÕES

45713 e 45715	300$000
26869 e 26871	200$000
2.875 e 2.877	100$000
9.753 e 9.755	100$000
63439 e 63441	100$000

DEZENAS

45711 a 45720	40$000
26861 a 26870	30$000
2.871 a 2.880	20$000
9.751 a 9.760	20$000
63431 a 63440	20$000

Todos os numeros terminados em 4 têm 2$; exceptuando-se os terminados em 14 que têm 4$000.

Companhia de Loterias Nacionaes do Brasil

Extracções publicas sob a fiscalização do Governo Federal, ás 2 ¾ e aos sabbados ás 3 horas. — RUA VISCONDE DE ITABORAHY N. 45.

HOJE —::— HOJE

A's 3 horas da tarde

31 — 6ª

IMPORTANTE PLANO

200:000$000

POR 16$000, EM DECIMOS

Este importante plano além do premio maior, distribue mais: 1 de 20:000$, 1 de 10:000$, 5 de 5:000$, 15 de 2:000$, 20 de 1:000$ e 40 de 500$000.

Os bilhetes para estas loterias acham-se á venda na séde da Companhia á rua 1º de Março 88, que acceita e despacha com promptidão os pedidos do Interior acompanhados de mais $900 para o porte do Correio. (15411)

Loterias Casa Centenario Loterias

AGENCIA DE LOTERIAS

Na venda de Premios, não tem competidor

HOJE — 200:000$000 — HOJE

Loteria da Capital

Inteiro, 18$000. Fracções, 900 réis.

Habilitem-se na Casa Centenario, se querem ser felizes.

RUA SACHET, 26. CAIXA POSTAL, 230.

V. Fernandes & Cia. — Rio de Janeiro

(R 28581)

RAIOS X

DR. JORGE A. FRANCO. Consulta com exame pelos Raios X, 25$000. Tratamento moderno das doenças do estomago, intestinos, figado, pulmões, coração, rins, ossos, etc. — Photographias, 60$000. 15, Largo da Carioca, de 1 ás 6, todos os dias. Tel.: C. 3128. (13656)

Magnetos e Velas "BOSCH"

Legitimos allemães. Sortimento completo.

Agentes geraes para o Brazil:

STEINBERG & Cia.

RIO DE JANEIRO—Avenida Rio Branco, 33
S. PAULO—Rua Barão de Itapetininga, 27
(10113)

"ELEVADORES BRASIL"

"Unica fabrica, na America do Sul, cujos apparelhos constituem um conjunto homogeneo, tendo diversos typos de machinas para quaesquer cargas e velocidades. E' a que maior numero de installações tem feito no Brasil."

Avenida Salvador de Sá, 192.

TEL. Escriptorio Technico . . . V. 5222
Escriptorio Commercial V. 2867
Almoxarifado . . . . . . V. 6195
(9147)

SACCARIA

especialmente para

CAL, CAROÇO DE ALGODÃO e BATATAS,

qualidade de aniagem grossa fortissima, com peso de 1250 grammas cada sacco; para:

CARVÃO e GARRAFAS, etc., etc.

Preços sem concorrencia.

Montenegro & Korb

Secção de fabricação de saccos.

Caixa Postal, 2375. Telep. Villa, 4538.

Escriptorio: Vde. Itaúna, 539\|541. — Rio de Janeiro. (17810)

TOSSE Peitoral S. Caetano

— puramente vegetal — Não contém drogas irritantes e perigosas como o opio, bromoformio, codeina, morfina, creosoto, etc. — Cura garantida de qualquer tosse secca ou nervosa — bronchite, asthma, rouquidão, influenza. Com a primeira colher o allivio é immediato — A' venda nas principaes pharmacias e drogarias — Deposito: Rua 24 de Maio 154 — Telephone Jardim 10. (R 19719)

ODEON

PROGRAMMA SERRADOR — FIRST NATIONAL PICTURES

Proxima semana — "ATLANTIDA" — por Napierkwoska.
Dia 19 — NORMA TALMADGE — em "BURGUEZA E FIDALGA"
Duas super-producções do
—: PROGRAMMA SERRADOR :—

Os programmas do ODEON distinguem-se de todos pela constancia na sua selecção — O ODEON só exhibe PROGRAMMAS SERRADOR.

PROGRAMMA SERRADOR é este romance adoravel

TRISTE REVELAÇÃO

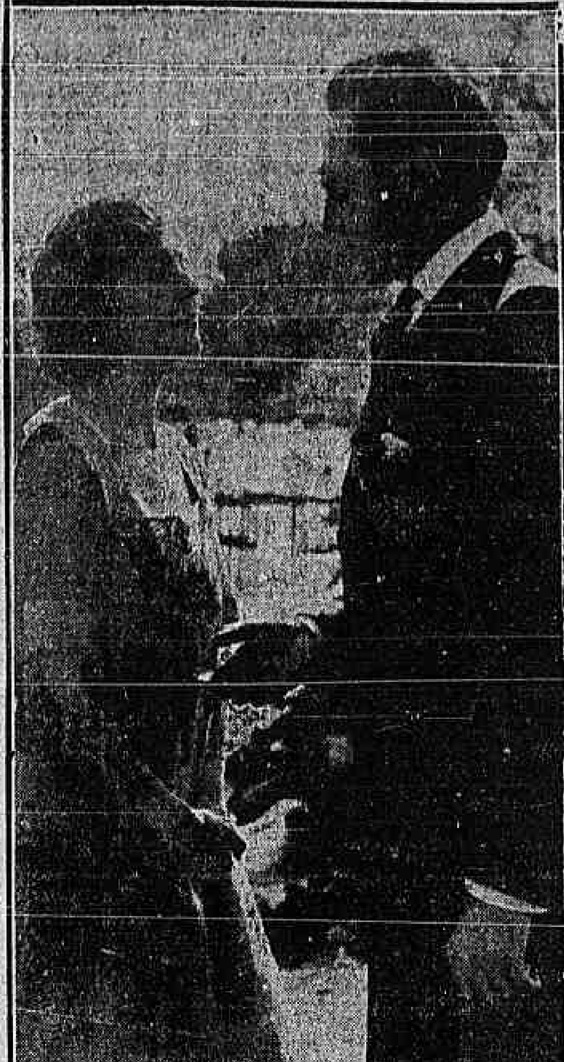

6 actos com o romance de um joven engenheiro que, fallida a companhia em que trabalhava, na India, fez-se foguista de bordo para voltar á patria.

Esse engenheiro é

E. K. LINCOLN

e a dama que elle vem a amar, é a linda

Hedda Hopper

Já viu este film magnifico de

Buster Keaton?

A Casa Electrica

é o que de mais engraçado se pode offerecer.

Film da First National — para o Programma Serrador (são as ultimas producções de BUSTER KEATON)

Criação de Patos

7· film instructivo da Fox Film.

Depois de amanhã - O 2· capitulo de **Vinte annos depois** - O Castello de Vincennes

Antinéa - a amorosa rainha de Hoggar, oasis montanhoso em meio do Sahara terrivel, possue no seu palacio mysterioso um salão de marmore vermelho, e nessa rotunda, um a um, lá estão os corpos de todos que foram seus amantes. E porque não cedeu á sua fascinação o capitão Morhange?

ATLANTIDA - vos deixará ver a bella **NAPIERKWOSKA** no papel de ANTINE'A

Quarta-feira - Só no **ODEON**

O maior successo de Paris! **O film que deslumbra e seduz!**

CINEMA IRIS

Companhia Brasil Cinematographica
Rua da Carioca ns. 40 e 51

Lembrem-se todos que são 4 films que offerecemos, mas 4 films como:

Romance da California

drama em 5 partes da Fox Film, em que para seu favor basta citar o nome de seus protagonistas

JOHN GILBERT o galã favorito — e

STELLE TAYLOR - a «vampiro adoravel.

BOA E FALSA

é o titulo de uma comedia deliciosa, da First National, para o Programma Serrador. E' um trabalho de

Constance Talmadge

O Espertalhão - comedia da Sunshine em 2 partes.

(E fecha o programma com um numero da REVISTA ODEON)

CHARLES CHAPLIN — em **CARLITOS, PASTOR DE ALMAS** — é a ultima palavra em comedia! — VINTE ANNOS DEPOIS, no seu primeiro capitulo — O estupendo **BUSTER KEATON**, em A CASA ELECTRICA — e mais um numero de ACTUALIDADES FOX. — Tudo iss, depois de amanhã, no IRIS.

— CINE MEYER —

Hoje : Grandioso successo : Hoje
Buck Jones, na magnifica super-producção da Fox
A' TODA VELOCIDADE
Seis movimentadissimos actos
HERDEIRO DESPREZADO
Hilariante comedia Sunshine, em dois actos.
REVISTA ODEON
Modas, sports, actualidades.
Segunda-feira — S. Mason, em CAUÇÃO DO PENHOR.

CINEMA CENTENARIO

HOJE Programma sensacional HOJE
A grande super-producção da Fox Film
A povoação que esqueceu a Deus
e a continuação do monumental film em série do Programma Serrador
OS TRES MOSQUETEIROS
10° Capitulo
Como extra-programma a desopilante comedia
CORAÇÃO DE ESTOPA

— CINE E. DE DENTRO —

Hoje : Colossal programma : Hoje
Shirley Mason em
CAUÇÃO DO PENHOR
Magnifico drama em seis actos
A DEUSA DO SERTÃO
Oitavo e nono capitulo; quatro actos.
Clyd Cooh em
O HEROE DO DESERTO
Comedia da Fox, em dois actos
Segunda-feira — A DESPREZADA e OS TRES MOSQUETEIROS (8°

CINEMA CENTRAL

Breve Milton Sille e Alice Lake em **A Gaivota**

Empresa Pinfildi—Av. R. Branco, 168. Tel. 4218 C.

Proxima semana Francesca Bertini em A mulher, o Diabo e o tempo

(HOJE) Continuação do grande successo (HOJE)

Harold Lloyd
E
Bebé Daniels

em

Questão de geito...

2 actos ineditos. Rir! Rir! Rir

Abandonada no altar

Um drama vibrante cheio de emoção e sentimento.

6 actos admiraveis

BESSIE LOVE

No Palco, 4 sessões com Palco
4 hs., LOS FERNANDES acrobatas
5 e 30 Harry Flemming e Nini Fernandes
8 e 30, Los Fernandes e Nini Fernandes
10 hs. Harry Flemming e Nini Fernandes

Extra, somente hoje FOX JORNAL SPECIAL com o match
Firpo x Mac Auliffe e Willard x Johnson

(4· Feira II, Francesca Bertini em A MULHER, O DIABO E O TEMPO)

2· Feira

Charles Hutchison

O Furacão

em seu trabalho mais sensacional

A dupla aventura

Pathé New York e

EDITH STOREY

em

A esperança do ouro

Programma Matarazzo

CINEMA AVENIDA

HOJE HOJE

Como o verdadeiro amor produz milagres, poder-se-ha admirar em

ESCRAVA E SOBERANA

Film emocionante, em scenas profundamente sentimentaes e bellas, com

DOROTHY DALTON

JOSE' RUBENS - ROBERTO ELLIS

(Da Paramount Picture)

Segunda-feira — A super-producção Paramount — **Minha esposa modelo** — com Gloria Swanson e Antonio Moreno.

IDEAL

QUINTA-FEIRA
"A CARTOMANTE"
uma superproducção da "Metro", mysteriosa e encantadora, com
ALICE LAKE

BREVEMENTE
"A FEMEA"
uma pagina forte de psychologia feminina, real como a propria vida!
GRIT HEGESA e HANS MIERENDORF

HOJE E AMANHÃ SO'MENTE!

Escrava e soberana

Uma producção admiravel da Paramount, interpretada por

Dorothy Dalton

a artista que é bella quando séria e fascinante quando sorri...
6 actos luxuosos em que a linda estrella, ao lado de ROBERT ELIS e JOSE' RUBEM se apresenta com as mais estonteantes toilettes!

Os 4 Cavalleiros do Apocalypse

a superproducção formidavel extraida pela "Metro" do popular romance de Blasco Ibanez.

Rodolpho Valentino

o idolo, ao lado de ALICE TERRY e STUART HOLMES, 9 actos empolgantes!

SEGUNDA-FEIRA! — SEGUNDA-FEIRA!!

MINHA ESPOSA MODELO

E's solteiro, leitor? Já pensaste alguma vez no typo de mulher ideal que deves escolher para esposa? Como deve ser ella? Queres ouvir um conselho? Ouve então o que te dará

Antonio Moreno

o galã magnifico, que te dirá que ella deve ser bella como

Gloria Swanson

E... e... o mais que elle te dirá pessoalmente nesses "6 actos" luxuosissimos da "Paramount".

O MAIOR PAREO DAS CORRIDAS

Um aviso aos homens casados — intimidade no lar deve ser um privilegio do marido...
ALICE JOY, MAE MAC AVOY e PERCY MARMONT.
"7 actos" electrisantes da "Uni-versal".

PALACIO THEATRO

HOJE — SABBADO — A's 4 HORAS — HOJE
GRANDIOSA MATINE'E EM FAVOR DA UNION DES ARTISTES DE LANGUE FRANÇAISE (Casa dos Artistas Francezes)
Pela COMPANHIA DORZIAT:

NUIT D'OTOBRE

de MUSSET
—:— GABRIELLE DORZIAT et JEAN CLARENS
LE BAISER — Rina de Thergyl et Lepers.
Vieilles chansons françaises — Mme. Albany et Mr. Beaulieu.
Le Poilu, por M. Dechamps.
Monologos e versos pelos Srs. Dufort — Renoux — Jeny Burnay — André Janne, etc., etc.
A divette CLARA WEISS et Luigi De La Guardia, Ottilia Amorim e Pedro Dias.
LUCILIA PERES dirá A DANSA DO VENTO.
Monologos por Alfredo Silva, Carlos Torres, Augusto Costa, Alvaro Diniz, etc., etc.
OS ARTISTAS DE TODOS OS THEATROS DO RIO
BILHETES A' VENDA. (R 28624)

JULIO DANTAS

Amanhã - 7 de Julho - Amanhã

—:— A's 9 HORAS DA NOITE —:—

3ª e ultima conferencia do grande escriptor, no **THEATRO LYRICO**

O AMOR

Sobre o amor e a mulher na vida e na obra do maior poeta da lingua portugueza.

— As mulheres que Camões Amou —

Preços — Frizas, 80$; camarotes, 70$; poltronas e varandas, 15$; cadeiras de 2ª, 10$; balcões, 8$; galerias, 5$; geraes, 4$000.

(R 28622)

PATHE'

JOHN GILBERT
— FOX FILM —

HOJE Um formidavel programma - O joven e elegante galã

JOHN GILBERT

e STELLE TAYLOR são as figuras maximas deste conto de amor e heroismo

ROMANCE da CALIFORNIA

5 actos FOX FILM

JOHN GILBERT, o romantico trovador apaixonado, torna-se heroe, e escudado pelo seu amor vence os maiores obstaculos.

STELLE TAYLOR, a impulsiva donzella, ardente e impetuosa, reconhecendo-lhe o valor, o heroismo, orgulhosa, recompensa-o com o seu amor. Um drama romantico, ao mesmo tempo heroico e amoroso.

Dois numeros sensacionaes **Fox News N. 19** e **Pathé Revista**

· PARISIENSE ·

BREVE
Um grande successo!
A FEMEA

BREVE
Clara Kimball Young
— EM —
Do Convento á Ribalta

HOJE

Benito Mussolini

que vereis seguido pelos seus 300.000 «camizas-pretas» conquistando o poder, assombrando o mundo, no bellissimo film em cinco partes

FASCISMO

Para locação deste film, trata-se no Parisiense.

BUSTER KEATON

na ultra hilariante comedia:

Ferraduras modernas

Uma producção da «FIRST NATIONAL»

2ª FEIRA

Ella era fingida;
mas linda!

Ella era hypocrita;
mas seductora!

Ella era tyrannica;
mas adoravel!

Ella possuia, emfim, todos os attributos de uma mulher bonita!

Mas porque então não achava um marido?

A encantadora

Eileen Percy

vol-o dirá

em

O FLIRT

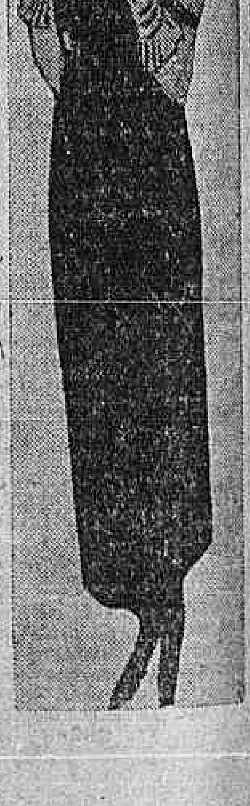

Um admiravel super-film «JEWEL»

UNIVERSAL FILM

«O flirt é uma casca de banana na porta da Pretoria.»

(R 1333)